



INFORMACION Y CONTROL DE PUBLICACIONES, S.A.

Velázquez, 46, 1º Drcha - Tel. 91 435 00 32 Fax 91 435 96 05 - 28001 - MADRID
 Entença, 218 Entr. 7 - Tel 93 439 24 18 Fax 93 419 25 34 - 08029 - BARCELONA

Título: ECONOMIADEMALLORCA.COM
URL Primaria: http://economiamallorca.com/
Editor: Rooster Communication, S.L.
Domicilio: C/San Vicente de Paul, 6
Ciudad: 30100 ESPINARDO
Teléfono:
Fax:
E-mail:
Clasificación: Noticias e Información
Sub-Clasificación: Noticias globales y actualidad



1. Cifras totales y promedios (Nacional e Internacional)

MES - AÑO	NAVEGADORES UNICOS	VISITAS	PAGINAS
Agosto - 2020	21.128	25.919	36.792
PROMEDIO DIARIO	787	836	1.187
PROMEDIO LUNES-VIERNES	905	965	1.384
PROMEDIO SABADO-DOMINGO	539	565	773
PAGINAS / VISITAS	1,42		
DURACION MEDIA VISITAS	0:01:47		
DURACION MEDIA PAGINAS	0:04:16		

2. Secciones (Nacional e Internacional)

	PAGINAS	%
HOME	5.509	14.97 %
RESTO	31.283	85.03 %

3. Por día del mes (Nacional e Internacional)

Día	N. únicos	Visitas	Páginas	Día	N. únicos	Visitas	Páginas	Día	N. únicos	Visitas	Páginas
1	824	849	1.142	11	944	999	1.526	21	723	777	1.129
2	465	485	643	12	868	944	1.429	22	428	461	612
3	1.013	1.094	1.508	13	846	899	1.333	23	500	521	721
4	1.054	1.120	1.517	14	763	807	1.141	24	719	759	1.062
5	1.205	1.258	1.737	15	476	510	714	25	1.080	1.148	1.569
6	934	1.011	1.424	16	577	593	907	26	1.082	1.153	1.550
7	822	869	1.243	17	873	954	1.414	27	1.072	1.120	1.521
8	567	588	782	18	836	895	1.335	28	702	745	1.098
9	522	557	792	19	863	923	1.304	29	492	520	620
10	842	884	1.316	20	818	885	1.325	30	539	569	801
								31	949	1.022	1.577

4. Gráficas (Nacional e Internacional)

4.1 Por día de la semana (promedio)

N. únicos / Visitas (x 100)

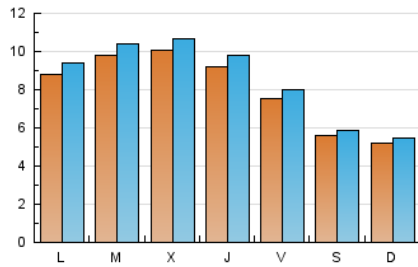

Páginas (x 100)

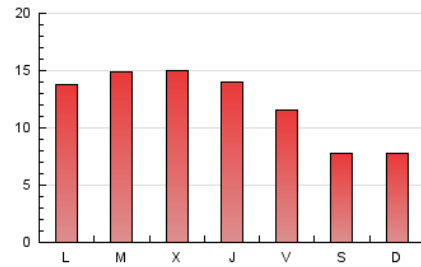

4.2 Por franja horaria (promedio)

Visitas (x 1000)



Páginas (x 1000)

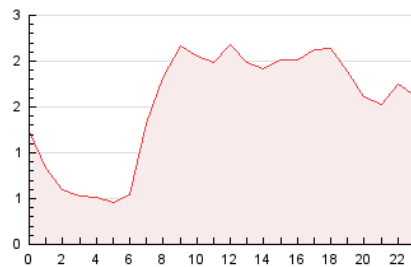

4.3 Por meses

N. únicos / Visitas (x 1000)

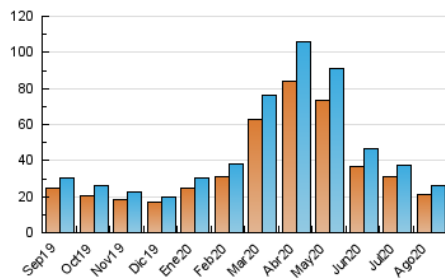

Páginas (x 1000)

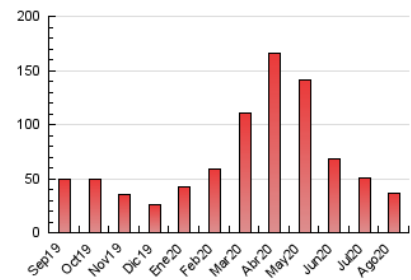



INFORMACION Y CONTROL DE PUBLICACIONES, S.A.

Velázquez, 46, 1º Drcha - Tel. 91 435 00 32 Fax 91 435 96 05 - 28001 - MADRID
 Entença, 218 Entr. 7 - Tel 93 439 24 18 Fax 93 419 25 34 - 08029 - BARCELONA

Anexo - Tráfico Nacional

Título: ECONOMIADEMALLORCA.COM
URL Primaria: http://economiamallorca.com/
Editor: Rooster Communication, S.L.
Domicilio: C/San Vicente de Paul, 6
Ciudad: 30100 ESPINARDO
Teléfono:
Fax:
E-mail:
Clasificación: Noticias e Información
Sub-Clasificación: Noticias globales y actualidad



1. Cifras totales y promedios (Nacional)

MES - AÑO	NAVEGADORES UNICOS	VISITAS	PAGINAS
Agosto - 2020	15.291	19.777	29.133
PROMEDIO DIARIO	595	638	940
PROMEDIO LUNES-VIERNES	702	755	1.117
PROMEDIO SABADO-DOMINGO	372	393	568
PAGINAS / VISITAS	1,47		
DURACION MEDIA VISITAS	0:02:08		
DURACION MEDIA PAGINAS	0:04:31		

2. Secciones (Nacional)

	PAGINAS	%
HOME	4.969	17.06 %
RESTO	24.164	82.94 %

3. Por día del mes (Nacional)

Día	N. únicos	Visitas	Páginas	Día	N. únicos	Visitas	Páginas	Día	N. únicos	Visitas	Páginas
1	390	413	604	11	747	795	1.258	21	541	591	904
2	331	346	473	12	655	723	1.146	22	297	325	462
3	815	890	1.231	13	622	670	1.003	23	352	369	547
4	858	914	1.271	14	575	615	899	24	550	583	839
5	985	1.032	1.460	15	358	386	566	25	858	919	1.278
6	754	820	1.195	16	421	431	709	26	859	920	1.280
7	674	719	1.077	17	661	728	1.128	27	842	880	1.222
8	419	432	583	18	580	631	1.030	28	492	529	830
9	404	435	639	19	631	679	987	29	338	361	446
10	678	717	1.091	20	634	693	1.044	30	406	432	650
								31	732	799	1.281

4. Gráficas (Nacional)

4.1 Por día de la semana (promedio)

N. únicos / Visitas (x 100)

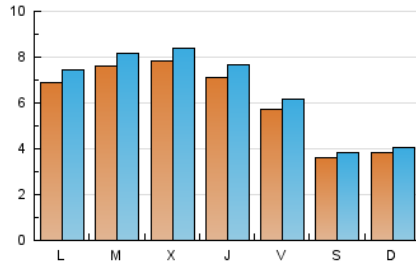

Páginas (x 100)

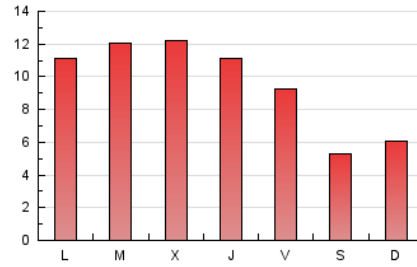

4.2 Por franja horaria (promedio)

Visitas (x 1000)

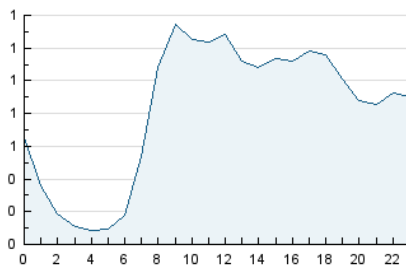

Páginas (x 1000)

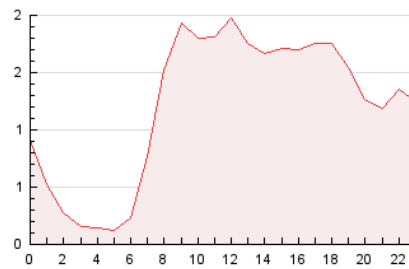

4.3 Por meses

N. únicos / Visitas (x 1000)

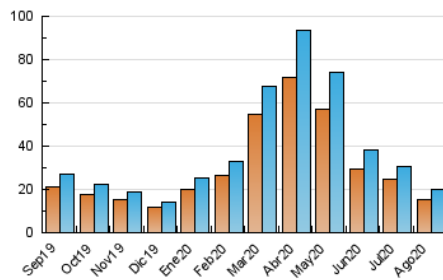

Páginas (x 1000)

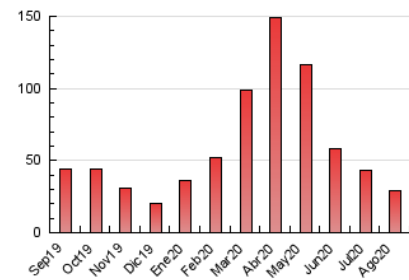

5. Observaciones

Este Medio Electrónico de Comunicación ha sido medido por la herramienta Google Analytics de Google

6. Definiciones básicas (Para más información ver Normas Técnicas para el Control de los Medios Electrónicos de Comunicación)

Página Vista:

Conjunto de ficheros enviado a un usuario como resultado de una petición del mismo recibida por el servidor. Cuando la página está formada por varios marcos (frames), el conjunto de los mismos tendrá, a efectos de cómputo, la consideración de una página unitaria.

Visita:

Una secuencia ininterrumpida de páginas servidas a un usuario válido. Si dicho usuario no realiza peticiones de páginas en un periodo de tiempo (30 min) la siguiente petición constituirá el inicio de una nueva visita.

Navegador Único:

Total de combinaciones únicas de una dirección IP y un identificador adicional. Los medios pueden utilizar cookies o el Identificador de Alta de registro.

Duración Página Vista:

Tiempo acumulado en segundos de todas las páginas vistas (en visitas de dos o más páginas vistas), dividido por el número total de páginas vistas.

Duración Visita:

Tiempo en segundos de todas las visitas de dos o más páginas vistas, dividido por el número total de visitas de dos o más páginas vistas.

Tráfico nacional:

Audiencia/difusión correspondiente a España medida en base a los datos de las direcciones IP registradas por el sistema de medición.

7. Opinión

De OJDinteractiva, la división de INFORMACIÓN Y CONTROL DE PUBLICACIONES S.A.:

Hemos examinado la información facilitada por el editor del medio electrónico para el periodo que comprende la presente certificación.

Nuestro examen se ha realizado de acuerdo con las normas y procedimientos establecidos en las Normas Técnicas para el Control de los Medios Electrónicos de Comunicación.

En nuestra opinión, la presente acta presenta razonablemente la difusión/audiencia registrada por este medio electrónico.

ADVERTENCIA:

El trabajo de OJDinteractiva, la división de INFORMACIÓN Y CONTROL DE PUBLICACIONES S.A (INTROL) se limita a la realización de pruebas para la revisión de los datos de recuento suministrados por el editor con la finalidad de expresar una opinión sobre la razonabilidad de dichos datos de acuerdo con las Normas Técnicas para el control de los MEC.

Por tanto, INTROL no acepta responsabilidad alguna por las inexactitudes o errores que puedan existir en los datos de recuento. Tampoco acepta ninguna responsabilidad por la falsedad en los datos de recuento recibidos del editor, ni por otros datos de medición que no están incluidos en el análisis.

Septiembre - 2020

OJDinteractiva