



INFORMACION Y CONTROL DE PUBLICACIONES, S.A.

Velázquez, 46, 1º Drcha - Tel. 91 435 00 32 Fax 91 435 96 05 - 28001 - MADRID
Av. Diagonal 497, 5a planta - Tel 93 439 24 18 Fax 93 419 25 34 - 08029 - BARCELONA

Título: ECONOMIADEMALLORCA.COM
URL Primaria: http://economie mallorca.com/
Editor: Rooster Communication, S.L.
Domicilio: C/San Vicente de Paul, 6
Ciudad: 30100 ESPINARDO
Teléfono:
Fax:
E-mail:
Clasificación: Noticias e Información
Sub-Clasificación: Noticias globales y actualidad



1. Cifras totales y promedios (Nacional e Internacional)

MES - AÑO	NAVEGADORES UNICOS	VISITAS	PAGINAS
Junio - 2022	24.917	30.458	43.950
PROMEDIO DIARIO	950	1.015	1.465
PROMEDIO LUNES-VIERNES	1.085	1.164	1.704
PROMEDIO SABADO-DOMINGO	576	607	808
PAGINAS / VISITAS	1,44		
DURACION MEDIA VISITAS	0:01:53		
DURACION MEDIA PAGINAS	0:04:14		

2. Secciones (Nacional e Internacional)

	PAGINAS	%
HOME	8.441	19.21 %
RESTO	35.509	80.79 %

3. Por día del mes (Nacional e Internacional)

Día	N. únicos	Visitas	Páginas	Día	N. únicos	Visitas	Páginas	Día	N. únicos	Visitas	Páginas
1	1.068	1.137	1.623	11	588	615	830	21	917	970	1.455
2	944	1.004	1.431	12	510	546	744	22	945	1.023	1.815
3	964	1.023	1.371	13	882	950	1.421	23	930	978	1.401
4	604	641	947	14	1.074	1.139	1.614	24	746	786	1.216
5	614	649	929	15	1.300	1.396	1.921	25	505	531	646
6	1.848	2.094	3.368	16	1.123	1.203	1.802	26	584	606	835
7	1.217	1.326	1.908	17	959	1.038	1.687	27	941	996	1.450
8	1.254	1.346	1.837	18	607	642	775	28	1.094	1.154	1.615
9	1.465	1.537	2.042	19	596	622	760	29	1.260	1.336	1.812
10	989	1.062	1.546	20	949	1.024	1.565	30	1.008	1.084	1.584

4. Gráficas (Nacional e Internacional)

4.1 Por día de la semana (promedio)

N. únicos / Visitas (x 100)

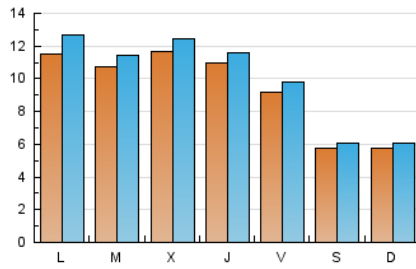

Páginas (x 100)

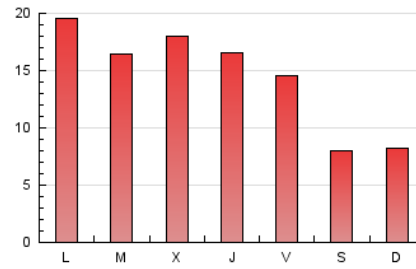

4.2 Por franja horaria (promedio)

Visitas_ (x 1000)



Páginas (x 1000)

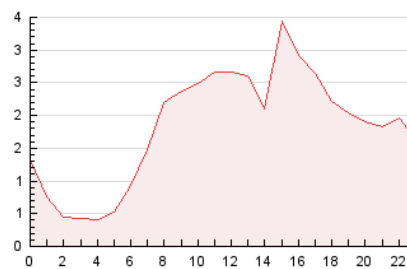

4.3 Por meses

N. únicos / Visitas (x 1000)

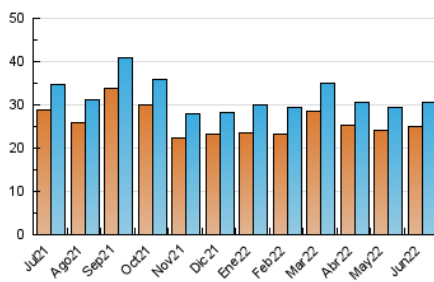

Páginas (x 1000)

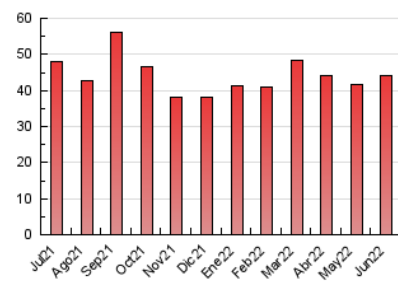



INFORMACION Y CONTROL DE PUBLICACIONES, S.A.

Velázquez, 46, 1º Drcha - Tel. 91 435 00 32 Fax 91 435 96 05 - 28001 - MADRID
Av. Diagonal 497, 5a planta - Tel 93 439 24 18 Fax 93 419 25 34 - 08029 - BARCELONA

Anexo - Tráfico Nacional

Título: ECONOMIADEMALLORCA.COM
URL Primaria: http://economydemallorca.com/
Editor: Rooster Communication, S.L.
Domicilio: C/San Vicente de Paul, 6
Ciudad: 30100 ESPINARDO
Teléfono:
Fax:
E-mail:
Clasificación: Noticias e Información
Sub-Clasificación: Noticias globales y actualidad



1. Cifras totales y promedios (Nacional)

MES - AÑO	NAVEGADORES UNICOS	VISITAS	PAGINAS
Junio - 2022	18.436	23.122	33.573
PROMEDIO DIARIO	719	771	1.119
PROMEDIO LUNES-VIERNES	824	886	1.305
PROMEDIO SABADO-DOMINGO	433	454	608
PAGINAS / VISITAS	1,45		
DURACION MEDIA VISITAS		0:02:08	
DURACION MEDIA PAGINAS		0:04:42	

2. Secciones (Nacional)

	PAGINAS	%
HOME	6.162	18.35 %
RESTO	27.411	81.65 %

3. Por día del mes (Nacional)

Día	N. únicos	Visitas	Páginas	Día	N. únicos	Visitas	Páginas	Día	N. únicos	Visitas	Páginas
1	818	873	1.312	11	431	448	630	21	711	759	1.150
2	730	786	1.178	12	379	403	567	22	734	802	1.232
3	754	805	1.124	13	658	706	1.071	23	693	734	1.116
4	456	485	743	14	826	882	1.223	24	564	596	798
5	462	489	727	15	1.004	1.087	1.514	25	370	386	461
6	958	1.050	1.516	16	860	932	1.473	26	466	485	606
7	979	1.075	1.630	17	735	805	1.405	27	761	810	1.222
8	966	1.046	1.463	18	465	491	566	28	847	903	1.311
9	1.215	1.271	1.720	19	432	448	560	29	988	1.052	1.472
10	775	831	1.189	20	737	804	1.315	30	808	878	1.279

4. Gráficas (Nacional)

4.1 Por día de la semana (promedio)

N. únicos / Visitas (x 100)

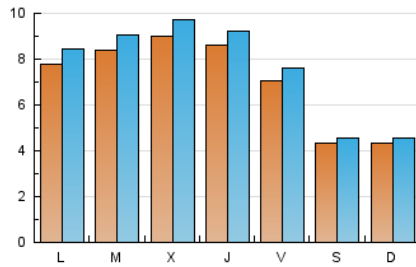

Páginas (x 100)

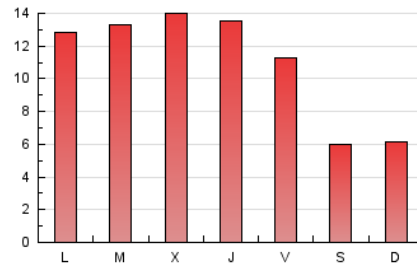

4.2 Por franja horaria (promedio)

Visitas__ (x 1000)

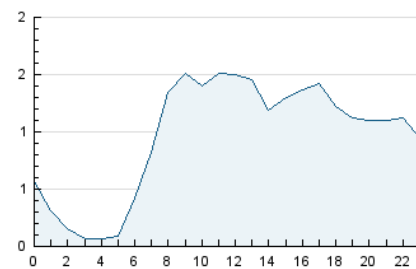

Páginas (x 1000)

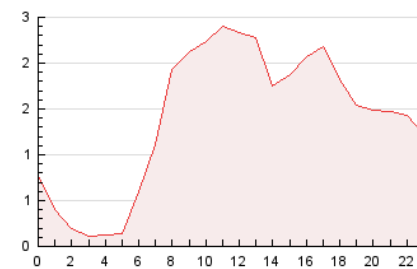

4.3 Por meses

N. únicos / Visitas (x 1000)

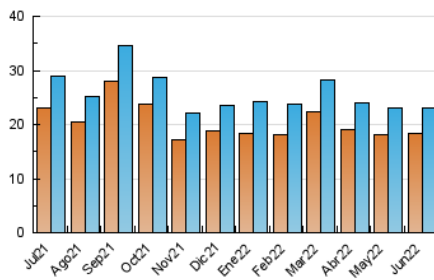

Páginas (x 1000)

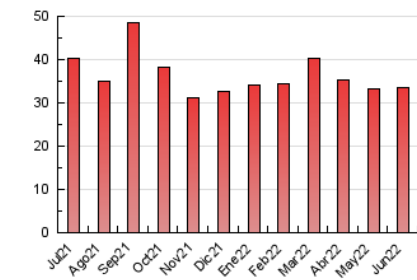

5. Observaciones

Este Medio Electrónico de Comunicación ha sido medido por la herramienta Google Analytics de Google

6. Definiciones básicas (Para más información ver Normas Técnicas para el Control de los Medios Electrónicos de Comunicación)

Página Vista:

Conjunto de ficheros enviado a un usuario como resultado de una petición del mismo recibida por el servidor. Cuando la página está formada por varios marcos (frames), el conjunto de los mismos tendrá, a efectos de cómputo, la consideración de una página unitaria.

Visita:

Una secuencia ininterrumpida de páginas servidas a un usuario válido. Si dicho usuario no realiza peticiones de páginas en un periodo de tiempo (30 min) la siguiente petición constituirá el inicio de una nueva visita.

Navegador Único:

Total de combinaciones únicas de una dirección IP y un identificador adicional. Los medios pueden utilizar cookies o el Identificador de Alta de registro.

Duración Página Vista:

Tiempo acumulado en segundos de todas las páginas vistas (en visitas de dos o más páginas vistas), dividido por el número total de páginas vistas.

Duración Visita:

Tiempo en segundos de todas las visitas de dos o más páginas vistas, dividido por el número total de visitas de dos o más páginas vistas.

Tráfico nacional:

Audiencia/difusión correspondiente a España medida en base a los datos de las direcciones IP registradas por el sistema de medición.

7. Opinión

De OJDinteractiva, la división de INFORMACIÓN Y CONTROL DE PUBLICACIONES S.A.:

Hemos examinado la información facilitada por el editor del medio electrónico para el periodo que comprende la presente certificación.

Nuestro examen se ha realizado de acuerdo con las normas y procedimientos establecidos en las Normas Técnicas para el Control de los Medios Electrónicos de Comunicación.

En nuestra opinión, la presente acta presenta razonablemente la difusión/audiencia registrada por este medio electrónico.

ADVERTENCIA:

El trabajo de OJDinteractiva, la división de INFORMACIÓN Y CONTROL DE PUBLICACIONES S.A (INTROL) se limita a la realización de pruebas para la revisión de los datos de recuento suministrados por el editor con la finalidad de expresar una opinión sobre la razonabilidad de dichos datos de acuerdo con las Normas Técnicas para el control de los MEC. Por tanto, INTROL no acepta responsabilidad alguna por las inexactitudes o errores que puedan existir en los datos de recuento. Tampoco acepta ninguna responsabilidad por la falsedad en los datos de recuento recibidos del editor, ni por otros datos de medición que no están incluidos en el análisis.

Julio - 2022

OJDinteractiva