



INFORMACION Y CONTROL DE PUBLICACIONES, S.A.

Velázquez, 46, 1º Drcha - Tel. 91 435 00 32 Fax 91 435 96 05 - 28001 - MADRID
 Entença, 218 Entr. 7 - Tel 93 439 24 18 Fax 93 419 25 34 - 08029 - BARCELONA

Título: ECONOMIADEMALLORCA.COM
URL Primaria: http://economiamallorca.com/
Editor: Rooster Communication, S.L.
Domicilio: C/San Vicente de Paul, 6
Ciudad: 30100 ESPINARDO
Teléfono:
Fax:
E-mail:
Clasificación: Noticias e Información
Sub-Clasificación: Noticias globales y actualidad



1. Cifras totales y promedios (Nacional e Internacional)

MES - AÑO	NAVEGADORES UNICOS	VISITAS	PAGINAS
Junio - 2021	27.898	34.204	47.719
PROMEDIO DIARIO	1.073	1.140	1.591
PROMEDIO LUNES-VIERNES	1.227	1.306	1.863
PROMEDIO SABADO-DOMINGO	649	684	840
PAGINAS / VISITAS	1,40		
DURACION MEDIA VISITAS	0:01:51		
DURACION MEDIA PAGINAS	0:04:41		

2. Secciones (Nacional e Internacional)

	PAGINAS	%
HOME	7.748	16.24 %
RESTO	39.971	83.76 %

3. Por día del mes (Nacional e Internacional)

Día	N. únicos	Visitas	Páginas	Día	N. únicos	Visitas	Páginas	Día	N. únicos	Visitas	Páginas
1	1.277	1.363	1.830	11	1.147	1.230	1.799	21	908	982	1.609
2	1.109	1.189	1.607	12	540	570	701	22	826	882	1.323
3	1.111	1.200	1.705	13	468	501	590	23	949	1.012	1.573
4	1.702	1.793	2.394	14	941	1.004	1.664	24	781	855	1.167
5	845	889	1.080	15	1.083	1.149	1.706	25	947	1.017	1.439
6	659	684	796	16	1.399	1.471	2.230	26	778	811	965
7	1.687	1.769	2.283	17	1.334	1.420	2.103	27	608	644	851
8	2.540	2.649	3.350	18	1.237	1.310	1.777	28	870	928	1.446
9	1.452	1.544	2.033	19	731	774	980	29	1.145	1.227	1.912
10	1.474	1.579	2.288	20	563	601	760	30	1.075	1.157	1.758

4. Gráficas (Nacional e Internacional)

4.1 Por día de la semana (promedio)

N. únicos / Visitas (x 100)

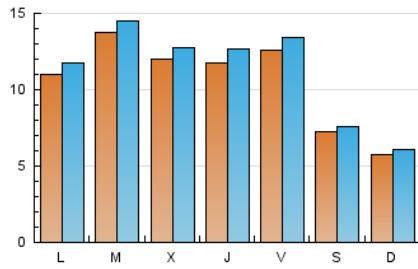

Páginas (x 100)

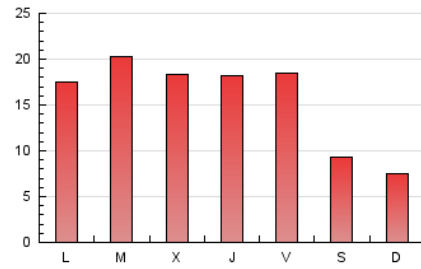

4.2 Por franja horaria (promedio)

Visitas (x 1000)



Páginas (x 1000)

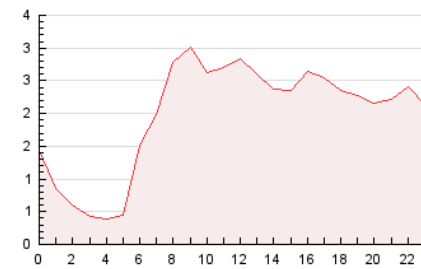

4.3 Por meses

N. únicos / Visitas (x 1000)

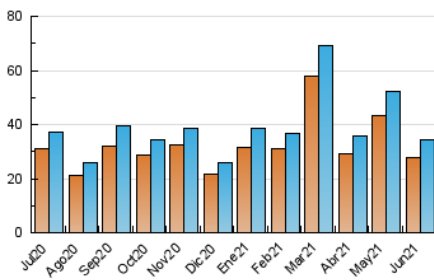

Páginas (x 1000)

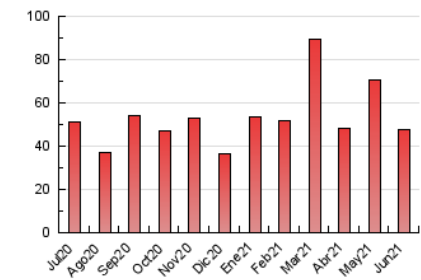



INFORMACION Y CONTROL DE PUBLICACIONES, S.A.

Velázquez, 46, 1º Drcha - Tel. 91 435 00 32 Fax 91 435 96 05 - 28001 - MADRID
 Entença, 218 Entr. 7 - Tel 93 439 24 18 Fax 93 419 25 34 - 08029 - BARCELONA

Anexo - Tráfico Nacional

Título: ECONOMIADEMALLORCA.COM
URL Primaria: http://economiamallorca.com/
Editor: Rooster Communication, S.L.
Domicilio: C/San Vicente de Paul, 6
Ciudad: 30100 ESPINARDO
Teléfono:
Fax:
E-mail:
Clasificación: Noticias e Información
Sub-Clasificación: Noticias globales y actualidad



1. Cifras totales y promedios (Nacional)

MES - AÑO	NAVEGADORES UNICOS	VISITAS	PAGINAS
Junio - 2021	22.610	28.317	40.331
PROMEDIO DIARIO	886	944	1.344
PROMEDIO LUNES-VIERNES	1.016	1.087	1.587
PROMEDIO SABADO-DOMINGO	526	551	679
PAGINAS / VISITAS	1,42		
DURACION MEDIA VISITAS	0:02:07		
DURACION MEDIA PAGINAS	0:04:59		

2. Secciones (Nacional)

	PAGINAS	%
HOME	7.388	18.32 %
RESTO	32.943	81.68 %

3. Por día del mes (Nacional)

Día	N. únicos	Visitas	Páginas	Día	N. únicos	Visitas	Páginas	Día	N. únicos	Visitas	Páginas
1	1.035	1.117	1.512	11	916	988	1.487	21	717	787	1.332
2	896	965	1.353	12	432	455	571	22	643	693	1.070
3	860	941	1.365	13	373	399	466	23	792	850	1.333
4	1.468	1.549	2.094	14	770	826	1.451	24	613	675	953
5	668	687	847	15	888	945	1.460	25	765	829	1.212
6	526	547	641	16	1.191	1.252	1.943	26	631	654	783
7	1.349	1.420	1.884	17	1.114	1.194	1.836	27	484	512	686
8	2.326	2.424	3.068	18	1.036	1.092	1.508	28	734	783	1.249
9	1.236	1.323	1.758	19	630	664	826	29	929	997	1.620
10	1.215	1.311	1.938	20	464	492	608	30	868	946	1.477

4. Gráficas (Nacional)

4.1 Por día de la semana (promedio)

N. únicos / Visitas (x 100)

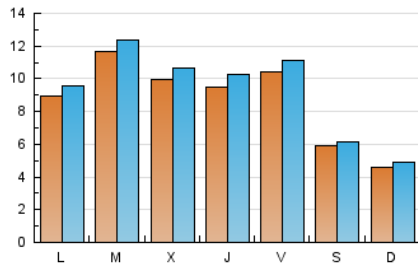

Páginas (x 100)

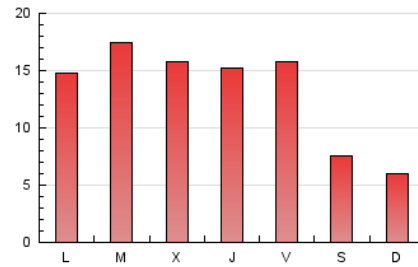

4.2 Por franja horaria (promedio)

Visitas__ (x 1000)

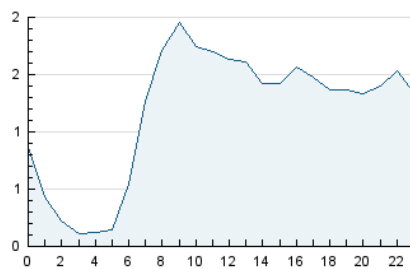

Páginas (x 1000)

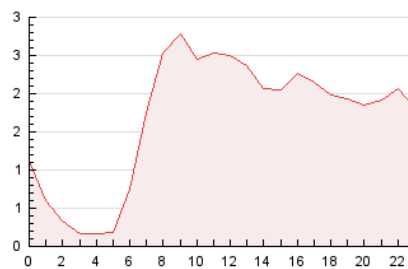

4.3 Por meses

N. únicos / Visitas (x 1000)

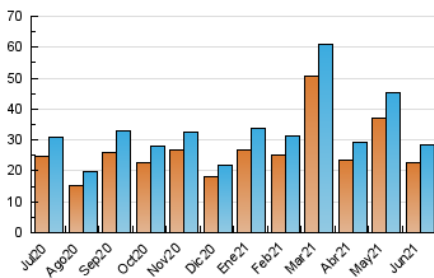

Páginas (x 1000)

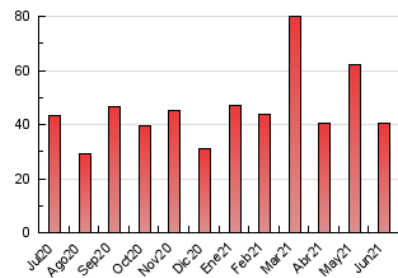

5. Observaciones

Este Medio Electrónico de Comunicación ha sido medido por la herramienta Google Analytics de Google

6. Definiciones básicas (Para más información ver Normas Técnicas para el Control de los Medios Electrónicos de Comunicación)

Página Vista:

Conjunto de ficheros enviado a un usuario como resultado de una petición del mismo recibida por el servidor. Cuando la página está formada por varios marcos (frames), el conjunto de los mismos tendrá, a efectos de cómputo, la consideración de una página unitaria.

Visita:

Una secuencia ininterrumpida de páginas servidas a un usuario válido. Si dicho usuario no realiza peticiones de páginas en un periodo de tiempo (30 min) la siguiente petición constituirá el inicio de una nueva visita.

Navegador Único:

Total de combinaciones únicas de una dirección IP y un identificador adicional. Los medios pueden utilizar cookies o el Identificador de Alta de registro.

Duración Página Vista:

Tiempo acumulado en segundos de todas las páginas vistas (en visitas de dos o más páginas vistas), dividido por el número total de páginas vistas.

Duración Visita:

Tiempo en segundos de todas las visitas de dos o más páginas vistas, dividido por el número total de visitas de dos o más páginas vistas.

Tráfico nacional:

Audiencia/difusión correspondiente a España medida en base a los datos de las direcciones IP registradas por el sistema de medición.

7. Opinión

De OJDinteractiva, la división de INFORMACIÓN Y CONTROL DE PUBLICACIONES S.A.:

Hemos examinado la información facilitada por el editor del medio electrónico para el periodo que comprende la presente certificación.

Nuestro examen se ha realizado de acuerdo con las normas y procedimientos establecidos en las Normas Técnicas para el Control de los Medios Electrónicos de Comunicación.

En nuestra opinión, la presente acta presenta razonablemente la difusión/audiencia registrada por este medio electrónico.

ADVERTENCIA:

El trabajo de OJDinteractiva, la división de INFORMACIÓN Y CONTROL DE PUBLICACIONES S.A (INTROL) se limita a la realización de pruebas para la revisión de los datos de recuento suministrados por el editor con la finalidad de expresar una opinión sobre la razonabilidad de dichos datos de acuerdo con las Normas Técnicas para el control de los MEC.

Por tanto, INTROL no acepta responsabilidad alguna por las inexactitudes o errores que puedan existir en los datos de recuento. Tampoco acepta ninguna responsabilidad por la falsedad en los datos de recuento recibidos del editor, ni por otros datos de medición que no están incluidos en el análisis.

Julio - 2021

OJDinteractiva