



INFORMACION Y CONTROL DE PUBLICACIONES, S.A.

Velázquez, 46, 1ª Drcha - Tel. 91 435 00 32 Fax 91 435 96 05 - 28001 - MADRID
Av. Diagonal 497, 5a planta - Tel 93 439 24 18 Fax 93 419 25 34 - 08029 - BARCELONA

Título: ECONOMIADEMALLORCA.COM
URL Primaria: http://economie mallorca.com/
Editor: Rooster Communication, S.L.
Domicilio: Av. Alhama de Murcia, 1 (Centro Integral del Transporte)
Ciudad: 30835 Sangonera La Seca
Teléfono:
Fax:
E-mail:
Clasificación: Finanzas, seguros e inversión
Sub-Clasificación: Noticias e información financiera



1. Cifras totales y promedios (Nacional e Internacional)

MES - AÑO	NAVEGADORES UNICOS	VISITAS	PAGINAS
Marzo - 2026	15.938	21.387	42.864
PROMEDIO DIARIO	626	689	1.383
PROMEDIO LUNES-VIERNES	732	808	1.624
PROMEDIO SABADO-DOMINGO	367	399	792
PAGINAS / VISITAS	2,01		
DURACION MEDIA VISITAS	0:03:26		
TIEMPO INTERACCIÓN MEDIO	0:00:48		

2. Secciones (Nacional e Internacional)

	PAGINAS	%
HOME	3.192	7.45 %
RESTO	39.672	92.55 %

3. Por día del mes (Nacional e Internacional)

Día	N. únicos	Visitas	Páginas	Día	N. únicos	Visitas	Páginas	Día	N. únicos	Visitas	Páginas
1	335	357	420	11	638	701	959	21	342	384	443
2	405	432	558	12	787	860	1.344	22	358	383	493
3	633	709	946	13	715	785	1.052	23	963	1.057	1.529
4	829	912	1.215	14	401	442	531	24	771	851	1.214
5	1.053	1.111	1.506	15	329	348	422	25	734	825	1.108
6	960	1.036	1.242	16	661	737	1.029	26	674	754	1.009
7	422	464	539	17	711	777	1.123	27	757	859	9.116
8	394	424	575	18	680	732	1.011	28	363	397	1.298
9	814	918	1.265	19	751	836	1.091	29	362	390	2.408
10	739	842	1.061	20	704	793	1.034	30	615	679	3.297
								31	517	562	2.026

4. Gráficas (Nacional e Internacional)

4.1 Por día de la semana (promedio)

N. únicos / Visitas (x 100)

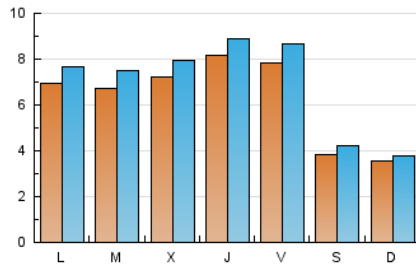

Páginas (x 100)

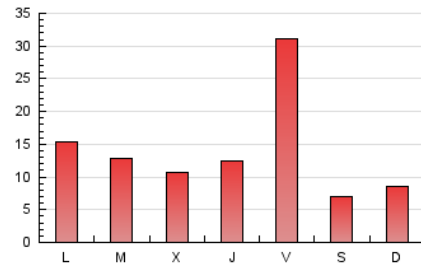

4.2 Por franja horaria (promedio)

Visitas_ (x 1000)

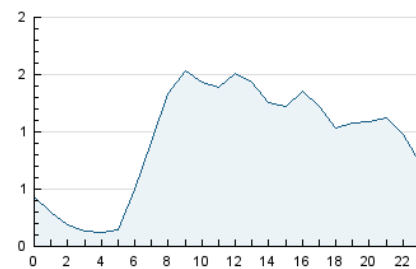

Páginas (x 1000)

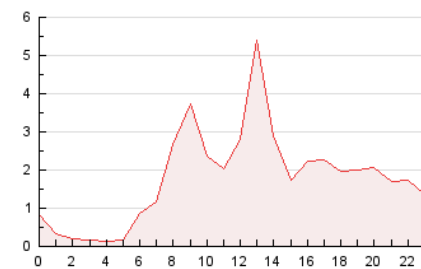

4.3 Por meses

N. únicos / Visitas (x 1000)

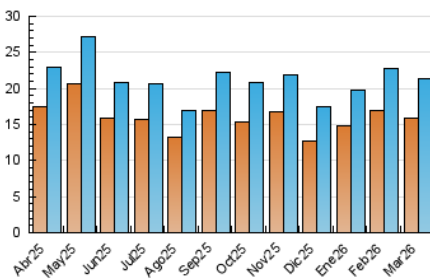

Páginas (x 1000)

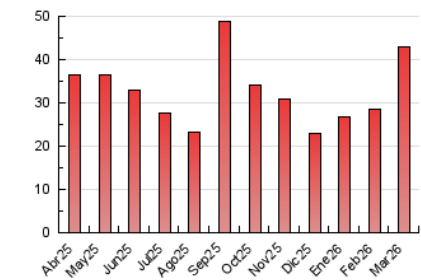



INFORMACION Y CONTROL DE PUBLICACIONES, S.A.

Velázquez, 46, 1ª Drcha - Tel. 91 435 00 32 Fax 91 435 96 05 - 28001 - MADRID
 Av. Diagonal 497, 5a planta - Tel 93 439 24 18 Fax 93 419 25 34 - 08029 - BARCELONA

Anexo - Tráfico Nacional

Título: ECONOMIADEMALLORCA.COM
URL Primaria: http://economiamallorca.com/
Editor: Rooster Communication, S.L.
Domicilio: Av. Alhama de Murcia, 1 (Centro Integral del Transporte)
Ciudad: 30835 Sangonera La Seca
Teléfono:
Fax:
E-mail:
Clasificación: Finanzas, seguros e inversión
Sub-Clasificación: Noticias e información financiera



1. Cifras totales y promedios (Nacional)

MES - AÑO	NAVEGADORES UNICOS	VISITAS	PAGINAS
Marzo - 2026	13.960	19.168	39.835
PROMEDIO DIARIO	556	612	1.285
PROMEDIO LUNES-VIERNES	650	718	1.509
PROMEDIO SABADO-DOMINGO	326	354	737
PAGINAS / VISITAS	2,10		
DURACION MEDIA VISITAS	0:03:23		
TIEMPO INTERACCIÓN MEDIO	0:00:47		

2. Secciones (Nacional)

	PAGINAS	%
HOME	2.779	6.98 %
RESTO	37.056	93.02 %

3. Por día del mes (Nacional)

Día	N. únicos	Visitas	Páginas	Día	N. únicos	Visitas	Páginas	Día	N. únicos	Visitas	Páginas
1	300	322	375	11	578	638	866	21	298	330	369
2	348	371	467	12	687	753	1.211	22	321	341	442
3	570	633	843	13	628	689	936	23	873	958	1.399
4	742	817	1.083	14	361	400	471	24	690	763	1.112
5	966	1.018	1.389	15	289	305	375	25	654	744	1.011
6	886	952	1.146	16	584	651	929	26	616	691	938
7	379	416	485	17	584	649	965	27	658	757	8.982
8	354	384	526	18	569	614	871	28	315	345	1.234
9	726	820	1.129	19	642	711	940	29	321	346	2.357
10	659	749	953	20	639	718	943	30	545	606	3.147
								31	452	495	1.941

4. Gráficas (Nacional)

4.1 Por día de la semana (promedio)

N. únicos / Visitas (x 100)

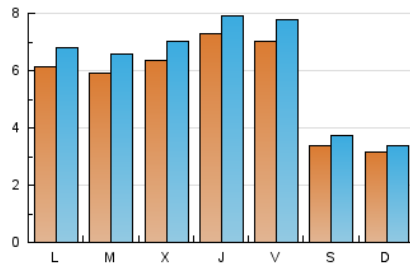

Páginas (x 100)

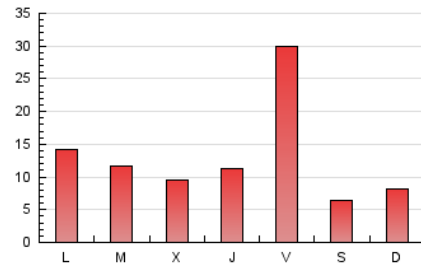

4.2 Por franja horaria (promedio)

Visitas_ (x 1000)

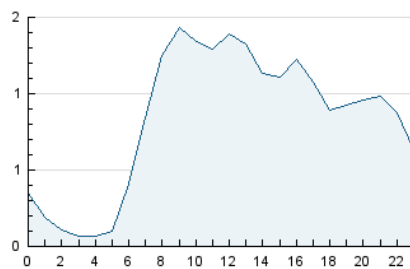

Páginas (x 1000)

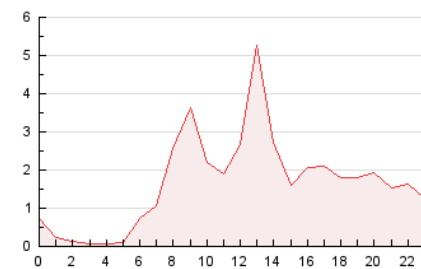

4.3 Por meses

N. únicos / Visitas (x 1000)

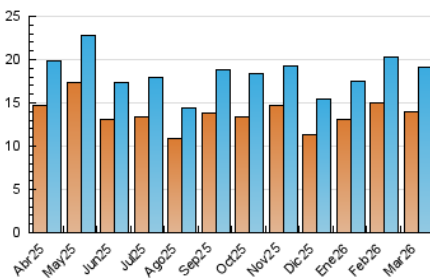

Páginas (x 1000)

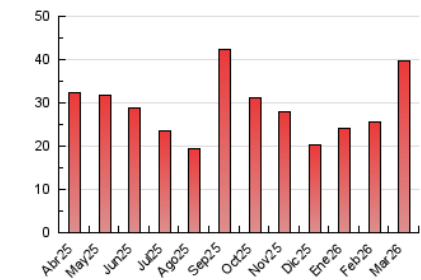

5. Observaciones

Este Medio Electrónico de Comunicación ha sido medido por la herramienta Google Analytics de Google (GA4).

6. Definiciones básicas (Para más información ver Normas Técnicas para el Control de los Medios Electrónicos de Comunicación)

Página Vista:

Conjunto de ficheros enviado a un usuario como resultado de una petición del mismo recibida por el servidor. Cuando la página está formada por varios marcos (frames), el conjunto de los mismos tendrá, a efectos de cómputo, la consideración de una página unitaria.

Visita:

Una secuencia ininterrumpida de páginas servidas a un usuario válido. Si dicho usuario no realiza peticiones de páginas en un periodo de tiempo (30 min) la siguiente petición constituirá el inicio de una nueva visita.

Navegador Único:

Total de combinaciones únicas de una dirección IP y un identificador adicional. Los medios pueden utilizar cookies o el Identificador de Alta de registro.

Duración Página Vista:

Tiempo acumulado en segundos de todas las páginas vistas (en visitas de dos o más páginas vistas), dividido por el número total de páginas vistas.

Duración Visita:

Tiempo en segundos de todas las visitas de dos o más páginas vistas, dividido por el número total de visitas de dos o más páginas vistas.

Tráfico nacional:

Audiencia/difusión correspondiente a España medida en base a los datos de las direcciones IP registradas por el sistema de medición.

7. Opinión

De OJDinteractiva, la división de INFORMACIÓN Y CONTROL DE PUBLICACIONES S.A.:

Hemos examinado la información facilitada por el editor del medio electrónico para el periodo que comprende la presente certificación.

Nuestro examen se ha realizado de acuerdo con las normas y procedimientos establecidos en las Normas Técnicas para el Control de los Medios Electrónicos de Comunicación.

En nuestra opinión, la presente acta presenta razonablemente la difusión/audiencia registrada por este medio electrónico.

ADVERTENCIA:

El trabajo de OJDinteractiva, la división de INFORMACIÓN Y CONTROL DE PUBLICACIONES S.A (INTROL) se limita a la realización de pruebas para la revisión de los datos de recuento suministrados por el editor con la finalidad de expresar una opinión sobre la razonabilidad de dichos datos de acuerdo con las Normas Técnicas para el control de los MEC.

Por tanto, INTROL no acepta responsabilidad alguna por las inexactitudes o errores que puedan existir en los datos de recuento. Tampoco acepta ninguna responsabilidad por la falsedad en los datos de recuento recibidos del editor, ni por otros datos de medición que no están incluidos en el análisis.

Abril - 2026

OJDinteractiva