



INFORMACION Y CONTROL DE PUBLICACIONES, S.A.

Velázquez, 46, 1º Drcha - Tel. 91 435 00 32 Fax 91 435 96 05 - 28001 - MADRID
 Entença, 218 Entr. 7 - Tel 93 439 24 18 Fax 93 419 25 34 - 08029 - BARCELONA

Título: DIARIOSANITARIO.COM
URL Primaria: http://www.diariosanitario.com
Editor: Diario Sanitario, C.B.
Domicilio: Herreros, 28 -1ºC
Ciudad: 02001 ALBACETE
Teléfono:
Fax:
E-mail:
Clasificación: Noticias e Información
Sub-Clasificación: Noticias globales y actualidad



1. Cifras totales y promedios (Nacional e Internacional)

MES - AÑO	NAVEGADORES UNICOS	VISITAS	PAGINAS
Agosto - 2019	83.435	105.603	131.502
PROMEDIO DIARIO	3.237	3.407	4.242
PROMEDIO LUNES-VIERNES	3.471	3.663	4.612
PROMEDIO SABADO-DOMINGO	2.666	2.780	3.337
PAGINAS / VISITAS	1,25		
DURACION MEDIA VISITAS	0:00:37		
DURACION MEDIA PAGINAS	0:02:30		

2. Secciones (Nacional e Internacional)

	PAGINAS	%
HOME	4.161	3.16 %
RESTO	127.341	96.84 %

3. Por día del mes (Nacional e Internacional)

Día	N. únicos	Visitas	Páginas	Día	N. únicos	Visitas	Páginas	Día	N. únicos	Visitas	Páginas
1	2.433	2.584	3.268	11	1.902	2.022	2.474	21	2.638	2.802	3.763
2	2.231	2.369	3.107	12	2.205	2.342	2.833	22	2.989	3.185	4.160
3	1.791	1.881	2.327	13	2.036	2.117	2.673	23	2.219	2.399	3.415
4	1.694	1.787	2.263	14	1.638	1.715	2.171	24	1.562	1.669	2.108
5	1.995	2.093	2.719	15	1.710	1.817	2.327	25	2.258	2.383	3.026
6	2.611	2.774	3.569	16	1.796	1.900	2.547	26	3.285	3.494	4.509
7	4.033	4.260	5.334	17	1.349	1.412	1.765	27	5.676	6.033	7.494
8	5.593	5.914	7.324	18	1.486	1.559	1.893	28	3.125	3.286	4.135
9	5.244	5.506	6.804	19	2.213	2.360	3.024	29	3.881	4.170	5.569
10	2.150	2.247	2.745	20	2.767	2.911	3.777	30	14.045	14.550	16.950
								31	9.806	10.062	11.429

4. Gráficas (Nacional e Internacional)

4.1 Por día de la semana (promedio)

N. únicos / Visitas (x 100)

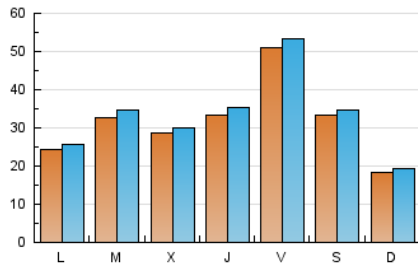

Páginas (x 100)

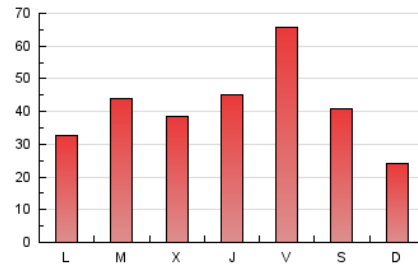

4.2 Por franja horaria (promedio)

Visitas (x 1000)



Páginas (x 1000)

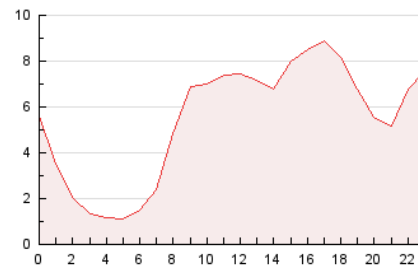

4.3 Por meses

N. únicos / Visitas (x 1000)

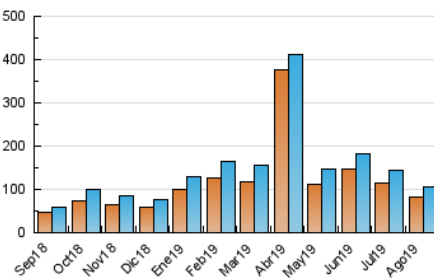

Páginas (x 1000)

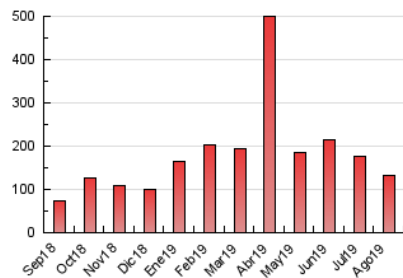



INFORMACION Y CONTROL DE PUBLICACIONES, S.A.

Velázquez, 46, 1º Drcha - Tel. 91 435 00 32 Fax 91 435 96 05 - 28001 - MADRID
 Entença, 218 Entr. 7 - Tel 93 439 24 18 Fax 93 419 25 34 - 08029 - BARCELONA

Anexo - Tráfico Nacional

Título: DIARIOSANITARIO.COM
URL Primaria: http://www.diariosanitario.com
Editor: Diario Sanitario, C.B.
Domicilio: Herreros, 28 -1ºC
Ciudad: 02001 ALBACETE
Teléfono:
Fax:
E-mail:
Clasificación: Noticias e Información
Sub-Clasificación: Noticias globales y actualidad



1. Cifras totales y promedios (Nacional)

MES - AÑO	NAVEGADORES UNICOS	VISITAS	PAGINAS
Agosto - 2019	74.596	95.479	120.066
PROMEDIO DIARIO	2.922	3.080	3.873
PROMEDIO LUNES-VIERNES	3.128	3.306	4.208
PROMEDIO SABADO-DOMINGO	2.420	2.527	3.054
PAGINAS / VISITAS	1,26		
DURACION MEDIA VISITAS	0:00:38		
DURACION MEDIA PAGINAS	0:02:28		

2. Secciones (Nacional)

	PAGINAS	%
HOME	4.039	3.36 %
RESTO	116.027	96.64 %

3. Por día del mes (Nacional)

Día	N. únicos	Visitas	Páginas	Día	N. únicos	Visitas	Páginas	Día	N. únicos	Visitas	Páginas
1	2.086	2.221	2.850	11	1.702	1.804	2.240	21	2.298	2.445	3.357
2	1.917	2.046	2.739	12	1.900	2.023	2.477	22	2.679	2.864	3.801
3	1.501	1.585	1.972	13	1.721	1.792	2.283	23	1.953	2.127	3.120
4	1.496	1.582	2.038	14	1.364	1.430	1.851	24	1.375	1.475	1.889
5	1.694	1.783	2.364	15	1.438	1.534	2.016	25	2.047	2.161	2.785
6	2.122	2.266	2.988	16	1.555	1.646	2.262	26	2.908	3.099	4.060
7	3.565	3.782	4.783	17	1.137	1.194	1.520	27	5.247	5.588	6.997
8	5.235	5.543	6.914	18	1.173	1.233	1.532	28	2.778	2.925	3.736
9	4.883	5.132	6.363	19	1.875	2.004	2.618	29	3.545	3.827	5.172
10	1.918	2.006	2.476	20	2.427	2.560	3.379	30	13.626	14.101	16.446
								31	9.429	9.701	11.038

4. Gráficas (Nacional)

4.1 Por día de la semana (promedio)

N. únicos / Visitas (x 100)

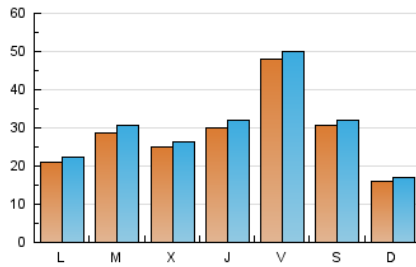

Páginas (x 100)

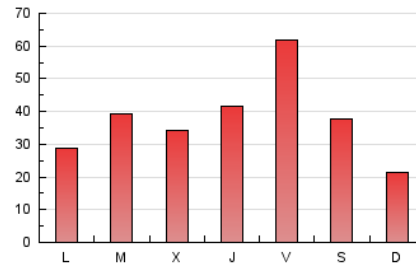

4.2 Por franja horaria (promedio)

Visitas (x 1000)

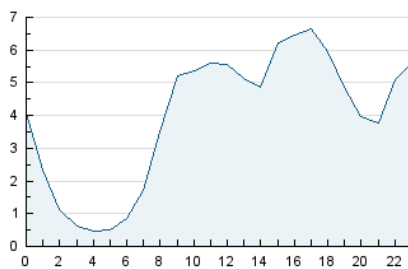

Páginas (x 1000)

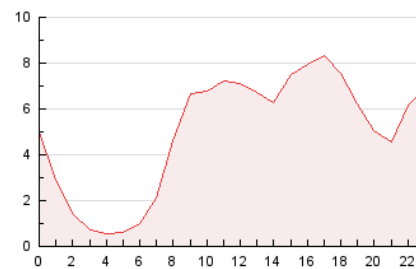

4.3 Por meses

N. únicos / Visitas (x 1000)

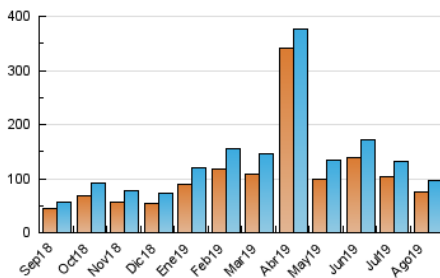

Páginas (x 1000)

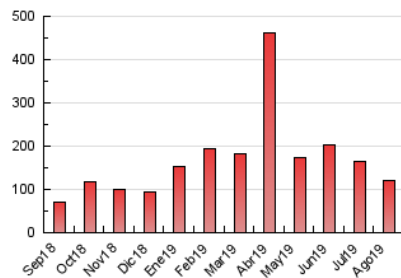

5. Observaciones

Este Medio Electrónico de Comunicación ha sido medido por la herramienta Google Analytics de Google

6. Definiciones básicas (Para más información ver Normas Técnicas para el Control de los Medios Electrónicos de Comunicación)

Página Vista:

Conjunto de ficheros enviado a un usuario como resultado de una petición del mismo recibida por el servidor. Cuando la página está formada por varios marcos (frames), el conjunto de los mismos tendrá, a efectos de cómputo, la consideración de una página unitaria.

Visita:

Una secuencia ininterrumpida de páginas servidas a un usuario válido. Si dicho usuario no realiza peticiones de páginas en un periodo de tiempo (30 min) la siguiente petición constituirá el inicio de una nueva visita.

Navegador Único:

Total de combinaciones únicas de una dirección IP y un identificador adicional. Los medios pueden utilizar cookies o el Identificador de Alta de registro.

Duración Página Vista:

Tiempo acumulado en segundos de todas las páginas vistas (en visitas de dos o más páginas vistas), dividido por el número total de páginas vistas.

Duración Visita:

Tiempo en segundos de todas las visitas de dos o más páginas vistas, dividido por el número total de visitas de dos o más páginas vistas.

Tráfico nacional:

Audiencia/difusión correspondiente a España medida en base a los datos de las direcciones IP registradas por el sistema de medición.

7. Opinión

De OJDinteractiva, la división de INFORMACIÓN Y CONTROL DE PUBLICACIONES S.A.:

Hemos examinado la información facilitada por el editor del medio electrónico para el periodo que comprende la presente certificación.

Nuestro examen se ha realizado de acuerdo con las normas y procedimientos establecidos en las Normas Técnicas para el Control de los Medios Electrónicos de Comunicación.

En nuestra opinión, la presente acta presenta razonablemente la difusión/audiencia registrada por este medio electrónico.

ADVERTENCIA:

El trabajo de OJDinteractiva, la división de INFORMACIÓN Y CONTROL DE PUBLICACIONES S.A (INTROL) se limita a la realización de pruebas para la revisión de los datos de recuento suministrados por el editor con la finalidad de expresar una opinión sobre la razonabilidad de dichos datos de acuerdo con las Normas Técnicas para el control de los MEC.

Por tanto, INTROL no acepta responsabilidad alguna por las inexactitudes o errores que puedan existir en los datos de recuento. Tampoco acepta ninguna responsabilidad por la falsedad en los datos de recuento recibidos del editor, ni por otros datos de medición que no están incluidos en el análisis.

Septiembre - 2019

OJDinteractiva