



INFORMACION Y CONTROL DE PUBLICACIONES, S.A.

Velázquez, 46, 1º Drcha - Tel. 91 435 00 32 Fax 91 435 96 05 - 28001 - MADRID
 Entença, 218 Entr. 7 - Tel 93 439 24 18 Fax 93 419 25 34 - 08029 - BARCELONA

Título: ELMON.CAT - VADEVI
URL Primaria: http://elmon.cat/vadevi/
Editor: Editora Singular Digital 2GR S.L.
Domicilio: Sant Antoni, 42
Ciudad: 08172 SANT CUGAT DEL VALLES
Teléfono: 93 674 86 61
Fax: 93 212 66 07
E-mail:
Clasificación: Noticias e Información
Sub-Clasificación: Noticias globales y actualidad

vadevi.cat

1. Cifras totales y promedios (Nacional e Internacional)

MES - AÑO	NAVEGADORES UNICOS	VISITAS	PAGINAS
Septiembre - 2018	42.816	56.134	71.186
PROMEDIO DIARIO	1.737	1.871	2.373
PROMEDIO LUNES-VIERNES	1.539	1.668	2.132
PROMEDIO SABADO-DOMINGO	2.134	2.278	2.855
PAGINAS / VISITAS	1,27		
DURACION MEDIA VISITAS	0:00:37		
DURACION MEDIA PAGINAS	0:02:16		

2. Secciones (Nacional e Internacional)

	PAGINAS	%
HOME	5.588	7.85 %
RESTO	65.598	92.15 %

3. Por día del mes (Nacional e Internacional)

Día	N. únicos	Visitas	Páginas	Día	N. únicos	Visitas	Páginas	Día	N. únicos	Visitas	Páginas
1	570	621	787	11	878	987	1.327	21	919	1.004	1.277
2	1.786	1.869	2.195	12	732	841	1.120	22	1.118	1.201	1.642
3	1.666	1.791	2.271	13	800	903	1.235	23	1.401	1.449	1.796
4	1.269	1.406	1.960	14	675	760	1.091	24	882	951	1.264
5	693	750	1.022	15	598	655	946	25	926	990	1.334
6	5.828	6.160	7.081	16	639	702	927	26	502	563	789
7	8.070	8.544	10.025	17	1.064	1.197	1.689	27	624	694	1.063
8	9.073	9.624	11.756	18	856	971	1.497	28	636	693	950
9	5.214	5.635	7.181	19	621	696	1.001	29	530	577	746
10	2.531	2.764	3.610	20	611	692	1.026	30	410	444	578

4. Gráficas (Nacional e Internacional)

4.1 Por día de la semana (promedio)

N. únicos / Visitas (x 100)

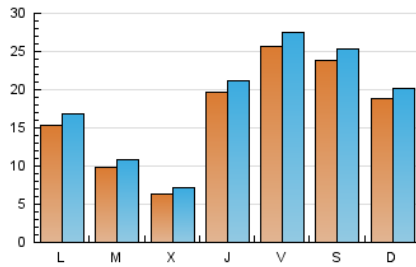

Páginas (x 100)

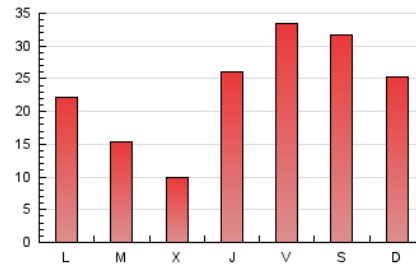

4.2 Por franja horaria (promedio)

Visitas (x 1000)

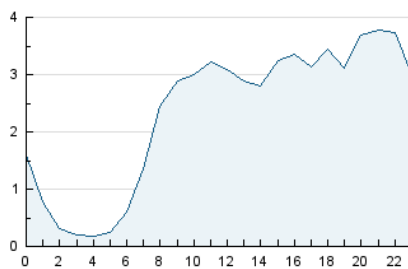

Páginas (x 1000)

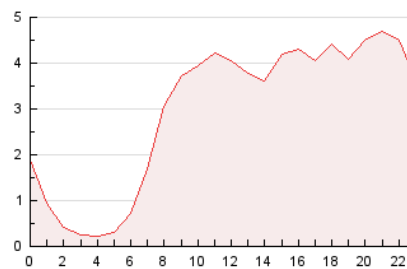

4.3 Por meses

N. únicos / Visitas (x 1000)

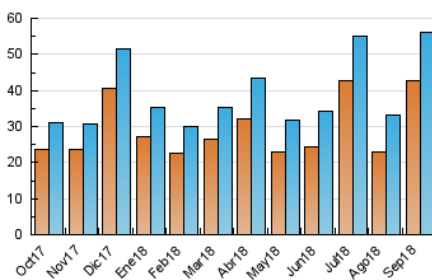

Páginas (x 1000)

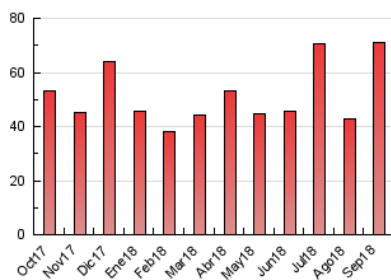



INFORMACION Y CONTROL DE PUBLICACIONES, S.A.

Velázquez, 46, 1º Drcha - Tel. 91 435 00 32 Fax 91 435 96 05 - 28001 - MADRID
 Entença, 218 Entr. 7 - Tel 93 439 24 18 Fax 93 419 25 34 - 08029 - BARCELONA

Anexo - Tráfico Nacional

Título: ELMON.CAT - VADEVI
URL Primaria: http://elmon.cat/vadevi/
Editor: Editora Singular Digital 2GR S.L.
Domicilio: Sant Antoni, 42
Ciudad: 08172 SANT CUGAT DEL VALLES
Teléfono: 93 674 86 61
Fax: 93 212 66 07
E-mail:
Clasificación: Noticias e Información
Sub-Clasificación: Noticias globales y actualidad

vadevi.cat

1. Cifras totales y promedios (Nacional)

MES - AÑO	NAVEGADORES UNICOS	VISITAS	PAGINAS
Septiembre - 2018	41.226	54.197	68.845
PROMEDIO DIARIO	1.676	1.807	2.295
PROMEDIO LUNES-VIERNES	1.482	1.608	2.060
PROMEDIO SABADO-DOMINGO	2.063	2.204	2.765
PAGINAS / VISITAS	1,27		
DURACION MEDIA VISITAS	0:00:37		
DURACION MEDIA PAGINAS	0:02:17		

2. Secciones (Nacional)

	PAGINAS	%
HOME	5.464	7.94 %
RESTO	63.381	92.06 %

3. Por día del mes (Nacional)

Día	N. únicos	Visitas	Páginas	Día	N. únicos	Visitas	Páginas	Día	N. únicos	Visitas	Páginas
1	548	598	759	11	845	954	1.288	21	871	954	1.207
2	1.719	1.799	2.115	12	708	816	1.092	22	1.083	1.166	1.588
3	1.582	1.702	2.166	13	786	887	1.217	23	1.348	1.395	1.731
4	1.216	1.349	1.895	14	657	742	1.069	24	857	925	1.227
5	663	715	980	15	579	635	920	25	899	963	1.293
6	5.584	5.908	6.801	16	619	681	901	26	486	546	765
7	7.774	8.238	9.687	17	1.034	1.164	1.637	27	596	665	1.018
8	8.767	9.308	11.371	18	830	943	1.466	28	608	665	913
9	5.061	5.473	6.990	19	601	675	960	29	512	556	719
10	2.447	2.676	3.510	20	588	669	1.002	30	398	430	558

4. Gráficas (Nacional)

4.1 Por día de la semana (promedio)

N. únicos / Visitas (x 100)

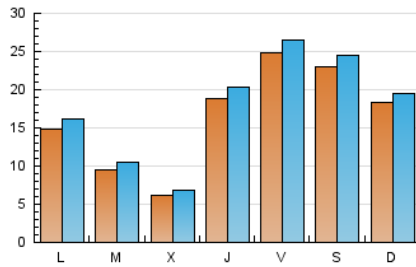

Páginas (x 100)

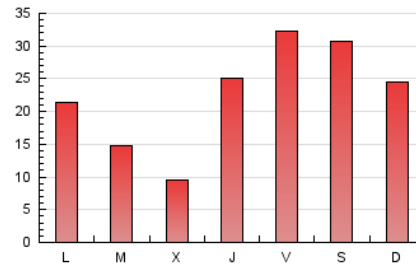

4.2 Por franja horaria (promedio)

Visitas (x 1000)

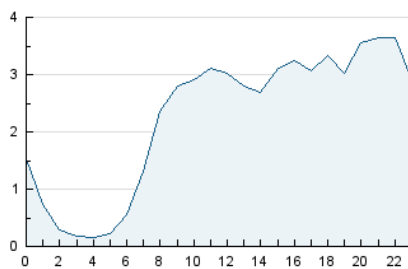

Páginas (x 1000)

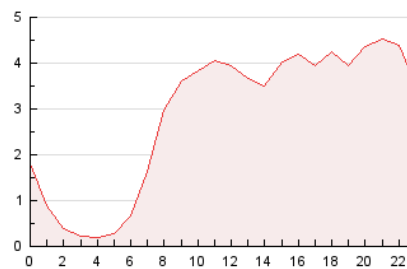

4.3 Por meses

N. únicos / Visitas (x 1000)

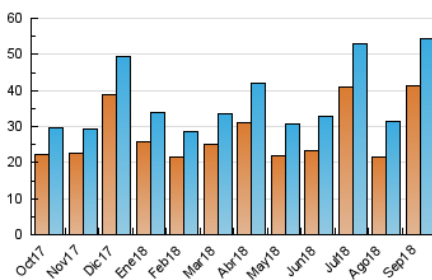

Páginas (x 1000)

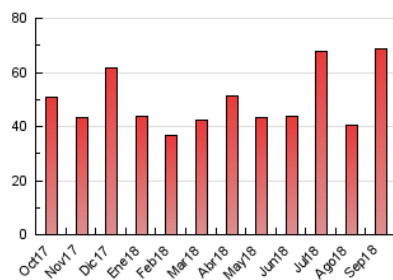

5. Observaciones

Este Medio Electrónico de Comunicación ha sido medido por la herramienta Google Analytics de Google

6. Definiciones básicas (Para más información ver Normas Técnicas para el Control de los Medios Electrónicos de Comunicación)

Página Vista:

Conjunto de ficheros enviado a un usuario como resultado de una petición del mismo recibida por el servidor. Cuando la página está formada por varios marcos (frames), el conjunto de los mismos tendrá, a efectos de cómputo, la consideración de una página unitaria.

Visita:

Una secuencia ininterrumpida de páginas servidas a un usuario válido. Si dicho usuario no realiza peticiones de páginas en un periodo de tiempo (30 min) la siguiente petición constituirá el inicio de una nueva visita.

Navegador Único:

Total de combinaciones únicas de una dirección IP y un identificador adicional. Los medios pueden utilizar cookies o el Identificador de Alta de registro.

Duración Página Vista:

Tiempo acumulado en segundos de todas las páginas vistas (en visitas de dos o más páginas vistas), dividido por el número total de páginas vistas.

Duración Visita:

Tiempo en segundos de todas las visitas de dos o más páginas vistas, dividido por el número total de visitas de dos o más páginas vistas.

Tráfico nacional:

Audiencia/difusión correspondiente a España medida en base a los datos de las direcciones IP registradas por el sistema de medición.

7. Opinión

De OJDinteractiva, la división de INFORMACIÓN Y CONTROL DE PUBLICACIONES S.A.:

Hemos examinado la información facilitada por el editor del medio electrónico para el periodo que comprende la presente certificación.

Nuestro examen se ha realizado de acuerdo con las normas y procedimientos establecidos en las Normas Técnicas para el Control de los Medios Electrónicos de Comunicación.

En nuestra opinión, la presente certificación presenta razonablemente la difusión/audiencia registrada por este canal.

ADVERTENCIA:

El trabajo de OJDinteractiva, la división de INFORMACIÓN Y CONTROL DE PUBLICACIONES S.A (INTROL) se limita a la realización de pruebas para la revisión de los datos de recuento suministrados por el editor con la finalidad de expresar una opinión sobre la razonabilidad de dichos datos de acuerdo con las Normas Técnicas para el control de los MEC.

Por tanto, INTROL no acepta responsabilidad alguna por las inexactitudes o errores que puedan existir en los datos de recuento. Tampoco acepta ninguna responsabilidad por la falsedad en los datos de recuento recibidos del editor, ni por otros datos de medición que no están incluidos en el análisis.

Octubre - 2018

OJDinteractiva