

INFORMACION Y CONTROL DE PUBLICACIONES, S.A.

Velázquez, 46, 1º Drcha - Tel. 91 435 00 32 Fax 91 435 96 05 - 28001 - MADRID
 Entença, 218 Entr. 7 - Tel 93 439 24 18 Fax 93 419 25 34 - 08029 - BARCELONA

Título: ELMON.CAT - VADEVI
 URL Primaria: http://elmon.cat/vadevi/
 Editor: Editora Singular Digital 2GR S.L.
 Domicilio: Sant Antoni, 42
 Ciudad: 08172 SANT CUGAT DEL VALLES
 Teléfono: 93 674 86 61
 Fax: 93 212 66 07
 E-mail:
 Clasificación: Noticias e Información
 Sub-Clasificación: Noticias globales y actualidad

1. Cifras totales y promedios (Nacional e Internacional)

MES - AÑO	NAVEGADORES UNICOS	VISITAS	PAGINAS
Julio - 2019	27.691	38.897	49.345
PROMEDIO DIARIO	1.170	1.255	1.592
PROMEDIO LUNES-VIERNES	1.334	1.432	1.816
PROMEDIO SABADO-DOMINGO	698	744	947
PAGINAS / VISITAS	1,27		
DURACION MEDIA VISITAS	0:00:33		
DURACION MEDIA PAGINAS	0:02:04		

2. Secciones (Nacional e Internacional)

	PAGINAS	%
HOME	5.851	11.86 %
RESTO	43.494	88.14 %

3. Por día del mes (Nacional e Internacional)

Día	N. únicos	Visitas	Páginas	Día	N. únicos	Visitas	Páginas	Día	N. únicos	Visitas	Páginas
1	553	606	859	11	703	787	1.137	21	1.637	1.701	1.925
2	1.689	1.787	2.147	12	684	773	1.087	22	4.324	4.573	5.192
3	2.991	3.189	3.817	13	441	480	679	23	3.141	3.288	3.779
4	1.304	1.386	1.807	14	317	342	488	24	2.889	3.097	3.672
5	665	723	1.038	15	1.221	1.321	1.665	25	1.464	1.578	2.070
6	452	504	720	16	663	743	1.059	26	1.010	1.073	1.439
7	372	409	544	17	425	470	686	27	748	816	1.026
8	415	467	725	18	643	720	1.044	28	922	975	1.161
9	611	670	1.044	19	1.064	1.112	1.387	29	1.189	1.271	1.639
10	647	706	971	20	694	725	1.033	30	1.532	1.655	2.192
								31	859	950	1.313

4. Gráficas (Nacional e Internacional)

4.1 Por día de la semana (promedio)

N. únicos / Visitas (x 100)

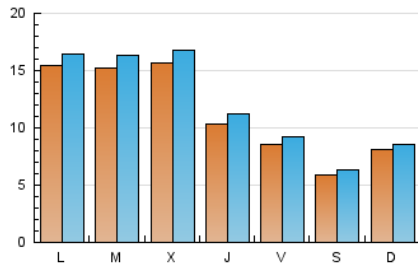

Páginas (x 100)

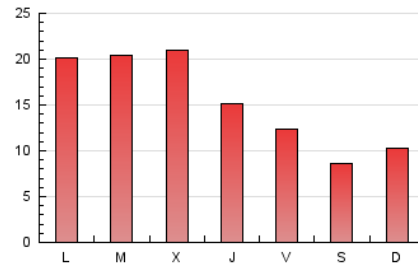

4.2 Por franja horaria (promedio)

Visitas (x 1000)

Páginas (x 1000)

4.3 Por meses

N. únicos / Visitas (x 1000)

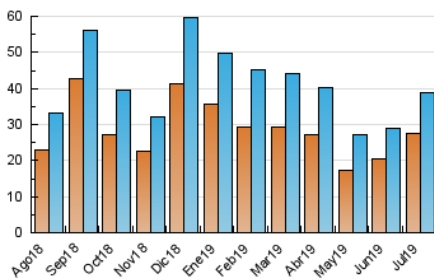

Páginas (x 1000)

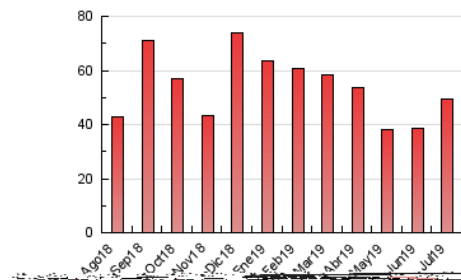

INFORMACION Y CONTROL DE PUBLICACIONES, S.A.

Velázquez, 46, 1º Drcha - Tel. 91 435 00 32 Fax 91 435 96 05 - 28001 - MADRID
Entença, 218 Entr. 7 - Tel 93 439 24 18 Fax 93 419 25 34 - 08029 - BARCELONA

Anexo - Tráfico Nacional

Título: ELMON.CAT - VADEVI
URL Primaria: http://elmon.cat/vadevi/
Editor: Editora Singular Digital 2GR S.L.
Domicilio: Sant Antoni, 42
Ciudad: 08172 SANT CUGAT DEL VALLES
Teléfono: 93 674 86 61
Fax: 93 212 66 07
E-mail:
Clasificación: Noticias e Información
Sub-Clasificación: Noticias globales y actualidad

1. Cifras totales y promedios (Nacional)

MES - AÑO	NAVEGADORES UNICOS	VISITAS	PAGINAS
Julio - 2019	26.261	37.073	47.236
PROMEDIO DIARIO	1.114	1.196	1.524
PROMEDIO LUNES-VIERNES	1.273	1.368	1.743
PROMEDIO SABADO-DOMINGO	657	701	895
PAGINAS / VISITAS	1,27		
DURACION MEDIA VISITAS	0:00:34		
DURACION MEDIA PAGINAS	0:02:03		

2. Secciones (Nacional)

	PAGINAS	%
HOME	5.692	12.05 %
RESTO	41.544	87.95 %

3. Por día del mes (Nacional)

Día	N. únicos	Visitas	Páginas	Día	N. únicos	Visitas	Páginas	Día	N. únicos	Visitas	Páginas
1	523	572	822	11	664	748	1.088	21	1.576	1.638	1.856
2	1.613	1.710	2.044	12	654	743	1.055	22	4.162	4.400	5.008
3	2.881	3.072	3.689	13	421	459	654	23	3.011	3.155	3.631
4	1.239	1.317	1.730	14	291	315	447	24	2.755	2.958	3.518
5	622	677	983	15	1.157	1.252	1.587	25	1.405	1.516	1.991
6	388	432	626	16	622	699	1.010	26	961	1.022	1.385
7	329	363	495	17	408	452	668	27	707	773	981
8	387	437	681	18	604	677	992	28	873	925	1.100
9	583	640	1.004	19	1.013	1.060	1.327	29	1.127	1.207	1.568
10	610	667	926	20	670	699	997	30	1.466	1.582	2.111
								31	818	906	1.262

4. Gráficas (Nacional)

4.1 Por día de la semana (promedio)

N. únicos / Visitas (x 100)

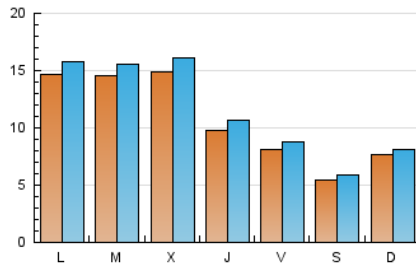

Páginas (x 100)

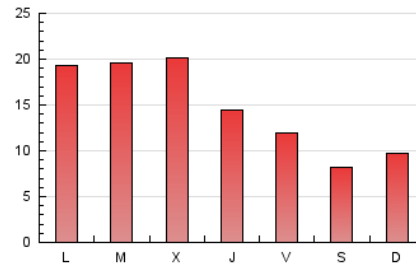

4.2 Por franja horaria (promedio)

Visitas (x 1000)

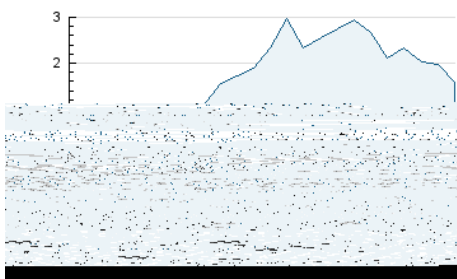

Páginas (x 1000)



4.3 Por meses

N. únicos / Visitas (x 1000)

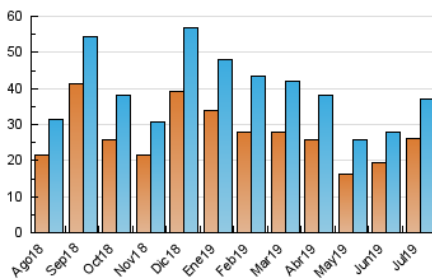

Páginas (x 1000)

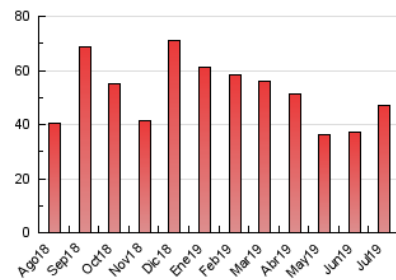

5. Observaciones

Este Medio Electrónico de Comunicación ha sido medido por la herramienta Google Analytics de Google

6. Definiciones básicas (Para más información ver Normas Técnicas para el Control de los Medios Electrónicos de Comunicación)

Página Vista:

Conjunto de ficheros enviado a un usuario como resultado de una petición del mismo recibida por el servidor. Cuando la página está formada por varios marcos (frames), el conjunto de los mismos tendrá, a efectos de cómptuo, la consideración de una página unitaria.

Visita:

Una secuencia ininterrumpida de páginas servidas a un usuario válido. Si dicho usuario no realiza peticiones de páginas en un periodo de tiempo (30 min) la siguiente petición constituirá el inicio de una nueva visita.

Navegador Único:

Total de combinaciones únicas de una dirección IP y un identificador adicional. Los medios pueden utilizar cookies o el Identificador de Alta de registro.

Duración Página Vista:

Tiempo acumulado en segundos de todas las páginas vistas (en visitas de dos o más páginas vistas), dividido por el número total de páginas vistas.

Duración Visita:

Tiempo en segundos de todas las visitas de dos o más páginas vistas, dividido por el número total de visitas de dos o más páginas vistas.

Tráfico nacional:

Audiencia/difusión correspondiente a España medida en base a los datos de las direcciones IP registradas por el sistema de medición.

7. Opinión

De OJDinteractiva, la división de INFORMACIÓN Y CONTROL DE PUBLICACIONES S.A.:

Hemos examinado la información facilitada por el editor del medio electrónico para el periodo que comprende la presente certificación.

Nuestro examen se ha realizado de acuerdo con las normas y procedimientos establecidos en las Normas Técnicas para el Control de los Medios Electrónicos de Comunicación.

En nuestra opinión, la presente certificación presenta razonablemente la difusión/audiencia registrada por este canal.

ADVERTENCIA:

El trabajo de OJDinteractiva, la división de INFORMACIÓN Y CONTROL DE PUBLICACIONES S.A (INTROL) se limita a la realización de pruebas para la revisión de los datos de recuento suministrados por el editor con la finalidad de expresar una opinión sobre la razonabilidad de dichos datos de acuerdo con las Normas Técnicas para el control de los MEC.

Por tanto, INTROL no acepta responsabilidad alguna por las inexactitudes o errores que puedan existir en los datos de recuento. Tampoco acepta ninguna responsabilidad por la falsedad en los datos de recuento recibidos del editor, ni por otros datos de medición que no están incluidos en el análisis.

Agosto - 2019

OJDinteractiva