



INFORMACION Y CONTROL DE PUBLICACIONES, S.A.

Velázquez, 46, 1º Drcha - Tel. 91 435 00 32 Fax 91 435 96 05 - 28001 - MADRID
 Entença, 218 Entr. 7 - Tel 93 439 24 18 Fax 93 419 25 34 - 08029 - BARCELONA

Título: ELMON.CAT - VADEVI
URL Primaria: http://elmon.cat/vadevi/
Editor: Editora Singular Digital 2GR S.L.
Domicilio: Sant Antoni, 42
Ciudad: 08172 SANT CUGAT DEL VALLES
Teléfono: 93 674 86 61
Fax: 93 212 66 07
E-mail:
Clasificación: Noticias e Información
Sub-Clasificación: Noticias globales y actualidad

vadevi.cat

1. Cifras totales y promedios (Nacional e Internacional)

MES - AÑO	NAVEGADORES UNICOS	VISITAS	PAGINAS
Mayo - 2019	17.179	27.038	37.910
PROMEDIO DIARIO	790	872	1.223
PROMEDIO LUNES-VIERNES	894	988	1.386
PROMEDIO SABADO-DOMINGO	493	539	754
PAGINAS / VISITAS	1,40		
DURACION MEDIA VISITAS	0:00:51		
DURACION MEDIA PAGINAS	0:02:08		

2. Secciones (Nacional e Internacional)

	PAGINAS	%
HOME	6.381	16.83 %
RESTO	31.529	83.17 %

3. Por día del mes (Nacional e Internacional)

Día	N. únicos	Visitas	Páginas	Día	N. únicos	Visitas	Páginas	Día	N. únicos	Visitas	Páginas
1	626	688	922	11	415	461	680	21	572	653	985
2	820	937	1.423	12	389	425	638	22	539	617	928
3	928	1.032	1.595	13	1.253	1.356	1.819	23	543	616	971
4	738	787	1.040	14	1.739	1.866	2.501	24	433	501	869
5	712	775	1.081	15	1.656	1.766	2.219	25	394	435	616
6	918	1.040	1.556	16	1.210	1.348	1.911	26	343	376	514
7	979	1.102	1.576	17	614	687	1.027	27	962	1.041	1.287
8	742	841	1.137	18	481	534	704	28	1.293	1.423	1.866
9	557	640	918	19	471	522	760	29	853	936	1.279
10	455	517	788	20	531	602	955	30	949	1.018	1.372
								31	1.386	1.496	1.973

4. Gráficas (Nacional e Internacional)

4.1 Por día de la semana (promedio)

N. únicos / Visitas (x 100)

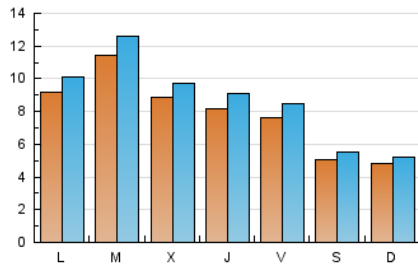

Páginas (x 100)

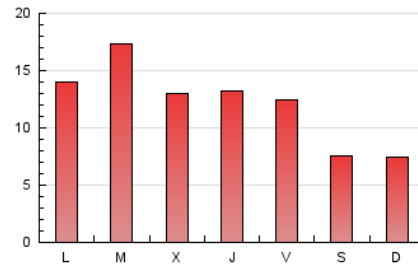

4.2 Por franja horaria (promedio)

Visitas (x 1000)

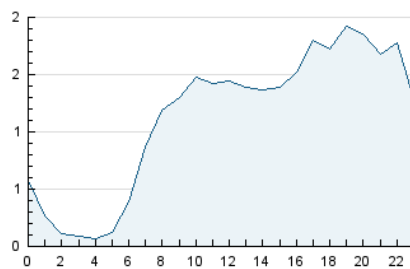

Páginas (x 1000)

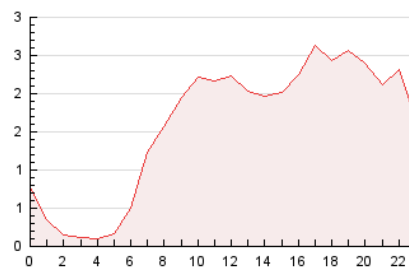

4.3 Por meses

N. únicos / Visitas (x 1000)

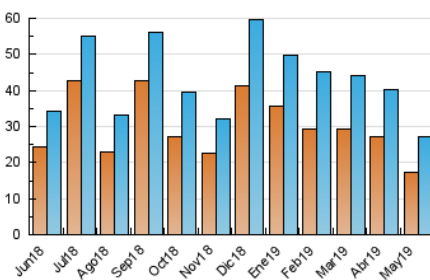

Páginas (x 1000)

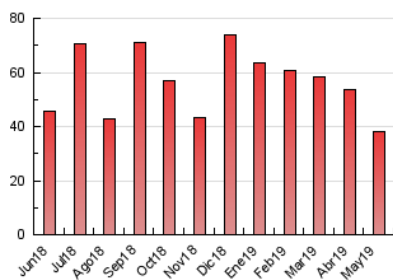



INFORMACION Y CONTROL DE PUBLICACIONES, S.A.

Velázquez, 46, 1º Drcha - Tel. 91 435 00 32 Fax 91 435 96 05 - 28001 - MADRID
Entença, 218 Entr. 7 - Tel 93 439 24 18 Fax 93 419 25 34 - 08029 - BARCELONA

Anexo - Tráfico Nacional

Título: ELMON.CAT - VADEVI
URL Primaria: http://elmon.cat/vadevi/
Editor: Editora Singular Digital 2GR S.L.
Domicilio: Sant Antoni, 42
Ciudad: 08172 SANT CUGAT DEL VALLES
Teléfono: 93 674 86 61
Fax: 93 212 66 07
E-mail:
Clasificación: Noticias e Información
Sub-Clasificación: Noticias globales y actualidad

vadevi.cat

1. Cifras totales y promedios (Nacional)

MES - AÑO	NAVEGADORES UNICOS	VISITAS	PAGINAS
Mayo - 2019	16.219	25.798	36.370
PROMEDIO DIARIO	753	832	1.173
PROMEDIO LUNES-VIERNES	851	942	1.330
PROMEDIO SABADO-DOMINGO	470	516	724
PAGINAS / VISITAS	1,41		
DURACION MEDIA VISITAS	0:00:52		
DURACION MEDIA PAGINAS	0:02:07		

2. Secciones (Nacional)

	PAGINAS	%
HOME	6.222	17.11 %
RESTO	30.148	82.89 %

3. Por día del mes (Nacional)

Día	N. únicos	Visitas	Páginas	Día	N. únicos	Visitas	Páginas	Día	N. únicos	Visitas	Páginas
1	590	648	874	11	399	445	655	21	544	621	939
2	777	889	1.361	12	369	405	616	22	508	579	873
3	885	988	1.549	13	1.189	1.289	1.743	23	524	597	948
4	708	755	999	14	1.655	1.779	2.396	24	401	468	829
5	671	731	1.024	15	1.571	1.679	2.116	25	378	419	598
6	869	988	1.492	16	1.153	1.289	1.845	26	326	359	495
7	958	1.080	1.553	17	584	653	982	27	914	991	1.233
8	691	787	1.075	18	457	509	677	28	1.231	1.356	1.782
9	524	605	871	19	452	502	727	29	817	896	1.224
10	424	484	728	20	509	579	931	30	912	978	1.323
								31	1.344	1.450	1.912

4. Gráficas (Nacional)

4.1 Por día de la semana (promedio)

N. únicos / Visitas (x 100)

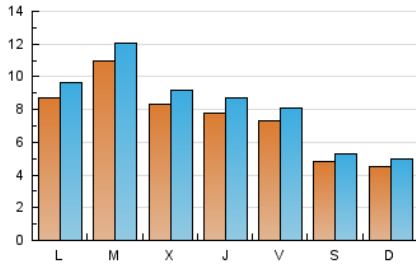

Páginas (x 100)

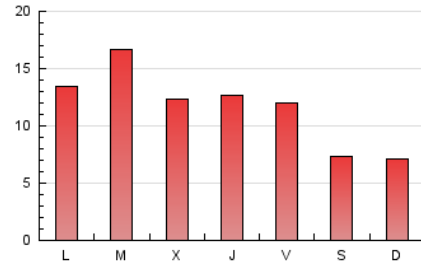

4.2 Por franja horaria (promedio)

Visitas (x 1000)

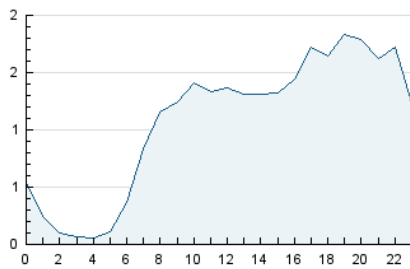

Páginas (x 1000)

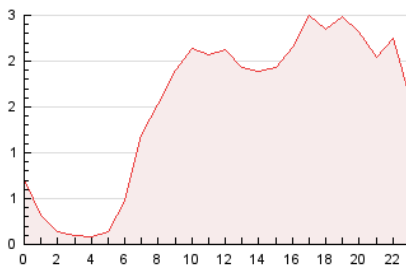

4.3 Por meses

N. únicos / Visitas (x 1000)

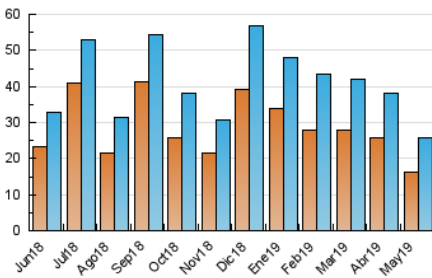

Páginas (x 1000)

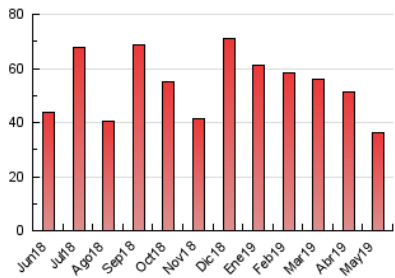

5. Observaciones

Este Medio Electrónico de Comunicación ha sido medido por la herramienta Google Analytics de Google

6. Definiciones básicas (Para más información ver Normas Técnicas para el Control de los Medios Electrónicos de Comunicación)

Página Vista:

Conjunto de ficheros enviado a un usuario como resultado de una petición del mismo recibida por el servidor. Cuando la página está formada por varios marcos (frames), el conjunto de los mismos tendrá, a efectos de cómputo, la consideración de una página unitaria.

Visita:

Una secuencia ininterrumpida de páginas servidas a un usuario válido. Si dicho usuario no realiza peticiones de páginas en un periodo de tiempo (30 min) la siguiente petición constituirá el inicio de una nueva visita.

Navegador Único:

Total de combinaciones únicas de una dirección IP y un identificador adicional. Los medios pueden utilizar cookies o el Identificador de Alta de registro.

Duración Página Vista:

Tiempo acumulado en segundos de todas las páginas vistas (en visitas de dos o más páginas vistas), dividido por el número total de páginas vistas.

Duración Visita:

Tiempo en segundos de todas las visitas de dos o más páginas vistas, dividido por el número total de visitas de dos o más páginas vistas.

Tráfico nacional:

Audiencia/difusión correspondiente a España medida en base a los datos de las direcciones IP registradas por el sistema de medición.

7. Opinión

De OJDinteractiva, la división de INFORMACIÓN Y CONTROL DE PUBLICACIONES S.A.:

Hemos examinado la información facilitada por el editor del medio electrónico para el periodo que comprende la presente certificación.

Nuestro examen se ha realizado de acuerdo con las normas y procedimientos establecidos en las Normas Técnicas para el Control de los Medios Electrónicos de Comunicación.

En nuestra opinión, la presente certificación presenta razonablemente la difusión/audiencia registrada por este canal.

ADVERTENCIA:

El trabajo de OJDinteractiva, la división de INFORMACIÓN Y CONTROL DE PUBLICACIONES S.A (INTROL) se limita a la realización de pruebas para la revisión de los datos de recuento suministrados por el editor con la finalidad de expresar una opinión sobre la razonabilidad de dichos datos de acuerdo con las Normas Técnicas para el control de los MEC.

Por tanto, INTROL no acepta responsabilidad alguna por las inexactitudes o errores que puedan existir en los datos de recuento. Tampoco acepta ninguna responsabilidad por la falsedad en los datos de recuento recibidos del editor, ni por otros datos de medición que no están incluidos en el análisis.

Junio - 2019

OJDinteractiva