



INFORMACION Y CONTROL DE PUBLICACIONES, S.A.

Velázquez, 46, 1º Drcha - Tel. 91 435 00 32 Fax 91 435 96 05 - 28001 - MADRID
Av. Diagonal 497, 5a planta - Tel 93 439 24 18 Fax 93 419 25 34 - 08029 - BARCELONA

Título: ELMON.CAT - VADEVI
URL Primaria: https://vadevi.elmon.cat/
Editor: Editora Singular Digital 2GR S.L.
Domicilio: Plaça Vella, 10 3r
Ciudad: 08221 TERRASSA
Teléfono: 93 674 86 61
Fax: 93 212 66 07
E-mail:
Clasificación: Noticias e Información
Sub-Clasificación: Noticias globales y actualidad



1. Cifras totales y promedios (Nacional e Internacional)

MES - AÑO	NAVEGADORES UNICOS	VISITAS	PAGINAS
Abril - 2022	24.944	34.638	46.034
PROMEDIO DIARIO	1.071	1.155	1.534
PROMEDIO LUNES-VIERNES	1.096	1.191	1.610
PROMEDIO SABADO-DOMINGO	1.013	1.070	1.359
PAGINAS / VISITAS	1,33		
DURACION MEDIA VISITAS	0:00:42		
DURACION MEDIA PAGINAS	0:02:08		

2. Secciones (Nacional e Internacional)

	PAGINAS	%
HOME	6.447	14.00 %
RESTO	39.587	86.00 %

3. Por día del mes (Nacional e Internacional)

Día	N. únicos	Visitas	Páginas	Día	N. únicos	Visitas	Páginas	Día	N. únicos	Visitas	Páginas
1	1.846	1.938	2.401	11	612	680	1.019	21	1.112	1.199	1.576
2	1.539	1.600	1.973	12	791	886	1.224	22	770	851	1.159
3	2.724	2.808	3.266	13	993	1.101	1.459	23	630	683	953
4	1.398	1.525	1.991	14	1.178	1.267	1.650	24	564	603	861
5	1.757	1.888	2.471	15	754	806	1.019	25	656	738	1.149
6	2.050	2.189	2.893	16	622	673	940	26	894	974	1.273
7	1.423	1.527	2.152	17	686	723	960	27	1.183	1.293	1.801
8	1.187	1.286	1.770	18	742	778	1.024	28	1.108	1.243	1.727
9	866	931	1.168	19	862	963	1.378	29	802	896	1.212
10	573	628	836	20	899	983	1.453	30	913	978	1.276

4. Gráficas (Nacional e Internacional)

4.1 Por día de la semana (promedio)

N. únicos / Visitas (x 100)

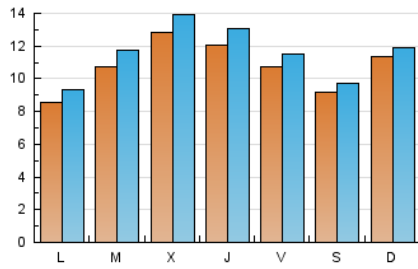

Páginas (x 100)

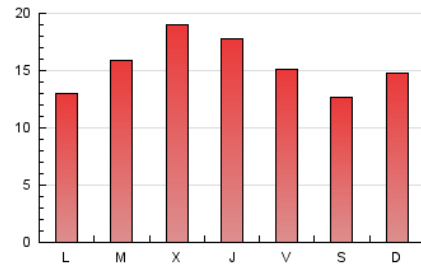

4.2 Por franja horaria (promedio)

Visitas_ (x 1000)



Páginas (x 1000)

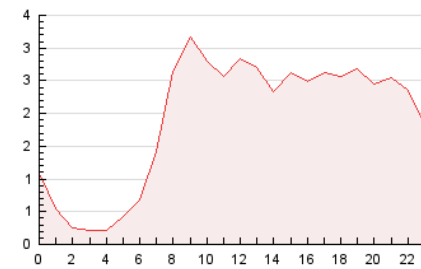

4.3 Por meses

N. únicos / Visitas (x 1000)

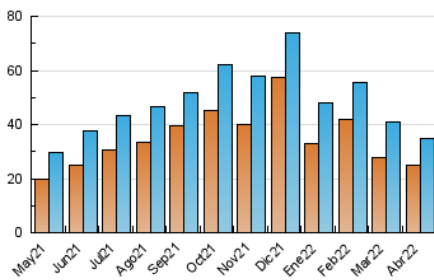

Páginas (x 1000)

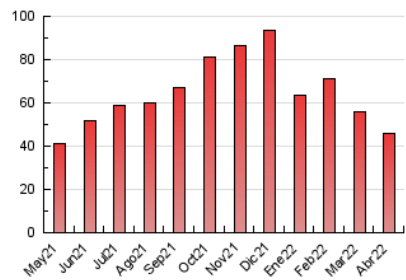



INFORMACION Y CONTROL DE PUBLICACIONES, S.A.

Velázquez, 46, 1º Drcha - Tel. 91 435 00 32 Fax 91 435 96 05 - 28001 - MADRID
Av. Diagonal 497, 5a planta - Tel 93 439 24 18 Fax 93 419 25 34 - 08029 - BARCELONA

Anexo - Tráfico Nacional

Título: ELMON.CAT - VADEVI
URL Primaria: https://vadevi.elmon.cat/
Editor: Editora Singular Digital 2GR S.L.
Domicilio: Plaça Vella, 10 3r
Ciudad: 08221 TERRASSA
Teléfono: 93 674 86 61
Fax: 93 212 66 07
E-mail:
Clasificación: Noticias e Información
Sub-Clasificación: Noticias globales y actualidad



1. Cifras totales y promedios (Nacional)

MES - AÑO	NAVEGADORES UNICOS	VISITAS	PAGINAS
Abril - 2022	23.482	32.949	44.019
PROMEDIO DIARIO	1.017	1.098	1.467
PROMEDIO LUNES-VIERNES	1.038	1.131	1.537
PROMEDIO SABADO-DOMINGO	967	1.022	1.304
PAGINAS / VISITAS	1,34		
DURACION MEDIA VISITAS	0:00:43		
DURACION MEDIA PAGINAS	0:02:08		

2. Secciones (Nacional)

	PAGINAS	%
HOME	6.275	14.26 %
RESTO	37.744	85.74 %

3. Por día del mes (Nacional)

Día	N. únicos	Visitas	Páginas	Día	N. únicos	Visitas	Páginas	Día	N. únicos	Visitas	Páginas
1	1.766	1.856	2.306	11	568	635	968	21	1.068	1.153	1.523
2	1.486	1.545	1.902	12	738	832	1.159	22	724	805	1.107
3	2.653	2.736	3.185	13	940	1.048	1.399	23	598	650	916
4	1.317	1.443	1.895	14	1.125	1.212	1.573	24	519	557	808
5	1.685	1.814	2.376	15	700	751	958	25	606	686	1.087
6	1.983	2.118	2.797	16	582	631	896	26	845	921	1.219
7	1.364	1.466	2.064	17	640	677	893	27	1.122	1.229	1.731
8	1.125	1.222	1.693	18	694	728	967	28	1.047	1.181	1.648
9	830	893	1.124	19	800	896	1.290	29	741	833	1.146
10	530	582	787	20	837	919	1.376	30	865	930	1.226

4. Gráficas (Nacional)

4.1 Por día de la semana (promedio)

N. únicos / Visitas (x 100)

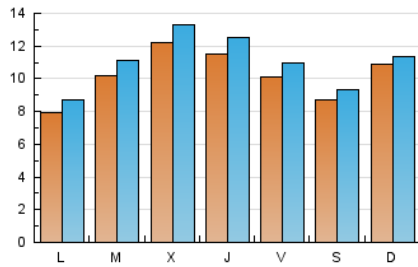

Páginas (x 100)

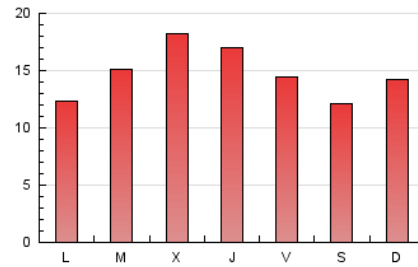

4.2 Por franja horaria (promedio)

Visitas_ (x 1000)



Páginas (x 1000)

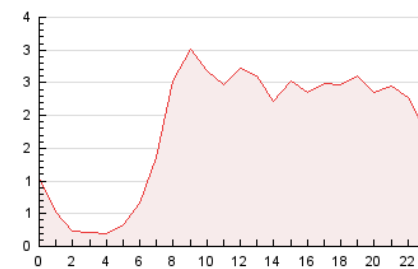

4.3 Por meses

N. únicos / Visitas (x 1000)

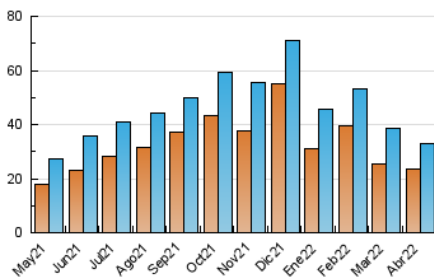

Páginas (x 1000)

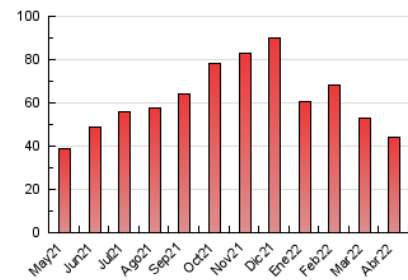

5. Observaciones

Este Medio Electrónico de Comunicación ha sido medido por la herramienta Google Analytics de Google

6. Definiciones básicas (Para más información ver Normas Técnicas para el Control de los Medios Electrónicos de Comunicación)

Página Vista:

Conjunto de ficheros enviado a un usuario como resultado de una petición del mismo recibida por el servidor. Cuando la página está formada por varios marcos (frames), el conjunto de los mismos tendrá, a efectos de cómputo, la consideración de una página unitaria.

Visita:

Una secuencia ininterrumpida de páginas servidas a un usuario válido. Si dicho usuario no realiza peticiones de páginas en un periodo de tiempo (30 min) la siguiente petición constituirá el inicio de una nueva visita.

Navegador Único:

Total de combinaciones únicas de una dirección IP y un identificador adicional. Los medios pueden utilizar cookies o el Identificador de Alta de registro.

Duración Página Vista:

Tiempo acumulado en segundos de todas las páginas vistas (en visitas de dos o más páginas vistas), dividido por el número total de páginas vistas.

Duración Visita:

Tiempo en segundos de todas las visitas de dos o más páginas vistas, dividido por el número total de visitas de dos o más páginas vistas.

Tráfico nacional:

Audiencia/difusión correspondiente a España medida en base a los datos de las direcciones IP registradas por el sistema de medición.

7. Opinión

De OJDinteractiva, la división de INFORMACIÓN Y CONTROL DE PUBLICACIONES S.A.:

Hemos examinado la información facilitada por el editor del medio electrónico para el periodo que comprende la presente certificación.

Nuestro examen se ha realizado de acuerdo con las normas y procedimientos establecidos en las Normas Técnicas para el Control de los Medios Electrónicos de Comunicación.

En nuestra opinión, la presente certificación presenta razonablemente la difusión/audiencia registrada por este canal.

ADVERTENCIA:

El trabajo de OJDinteractiva, la división de INFORMACIÓN Y CONTROL DE PUBLICACIONES S.A (INTROL) se limita a la realización de pruebas para la revisión de los datos de recuento suministrados por el editor con la finalidad de expresar una opinión sobre la razonabilidad de dichos datos de acuerdo con las Normas Técnicas para el control de los MEC. Por tanto, INTROL no acepta responsabilidad alguna por las inexactitudes o errores que puedan existir en los datos de recuento. Tampoco acepta ninguna responsabilidad por la falsedad en los datos de recuento recibidos del editor, ni por otros datos de medición que no están incluidos en el análisis.

Mayo - 2022

OJDinteractiva