



INFORMACION Y CONTROL DE PUBLICACIONES, S.A.

Velázquez, 46, 1º Drcha - Tel. 91 435 00 32 Fax 91 435 96 05 - 28001 - MADRID
 Entença, 218 Entr. 7 - Tel 93 439 24 18 Fax 93 419 25 34 - 08029 - BARCELONA

Título: DIARIO DE JEREZ
URL Primaria: http://www.diariodejerez.es
Editor: Diario de Jerez, S.A.
Domicilio: Patricio Garvey, s/n
Ciudad: 11402 CÁDIZ
Teléfono: 956 321 411
Fax: 956 349 904
E-mail:
Clasificación: Noticias e Información
Sub-Clasificación: Noticias globales y actualidad

1. Cifras totales y promedios (Nacional e Internacional)

MES - AÑO	NAVEGADORES UNICOS	VISITAS	PAGINAS
Diciembre - 2020	483.493	1.691.374	4.351.851
PROMEDIO DIARIO	36.175	54.560	140.382
PROMEDIO LUNES-VIERNES	35.820	55.200	141.851
PROMEDIO SABADO-DOMINGO	37.193	52.723	136.161
PAGINAS / VISITAS	2,57		
DURACION MEDIA VISITAS	0:04:07		
DURACION MEDIA PAGINAS	0:02:37		

2. Secciones (Nacional e Internacional)

	PAGINAS	%
HOME	0	0 %
RESTO	4.351.851	100.00 %

3. Por día del mes (Nacional e Internacional)

Día	N. únicos	Visitas	Páginas	Día	N. únicos	Visitas	Páginas	Día	N. únicos	Visitas	Páginas
1	33.621	51.411	128.879	11	34.436	52.138	137.064	21	36.510	56.821	133.797
2	36.135	58.329	138.462	12	45.058	64.293	154.339	22	32.721	52.981	120.380
3	36.792	58.149	160.404	13	37.891	55.289	129.484	23	30.791	46.324	100.371
4	39.238	60.755	159.595	14	38.158	60.779	139.803	24	23.330	31.789	101.941
5	37.543	51.129	118.908	15	34.197	54.640	124.462	25	31.202	43.682	129.809
6	33.023	47.395	116.402	16	51.713	76.271	163.680	26	28.145	40.297	137.754
7	33.485	53.540	167.871	17	36.480	59.605	139.114	27	41.857	61.949	141.583
8	33.192	51.595	145.370	18	35.961	55.095	128.938	28	35.001	52.871	125.465
9	39.457	58.899	137.256	19	31.548	43.661	141.047	29	28.906	46.683	106.516
10	43.110	67.899	152.738	20	42.482	57.768	149.767	30	46.717	73.448	211.513
								31	32.715	45.889	209.139

4. Gráficas (Nacional e Internacional)

4.1 Por día de la semana (promedio)

N. únicos / Visitas (x 100)

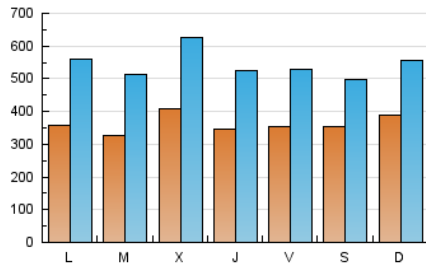

Páginas (x 100)

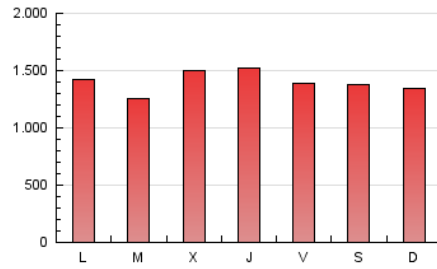

4.2 Por franja horaria (promedio)

Visitas (x 1000)

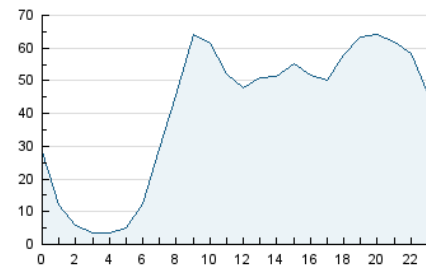

Páginas (x 1000)

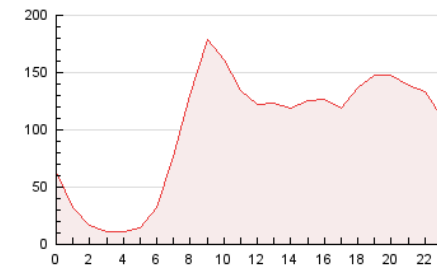

4.3 Por meses

N. únicos / Visitas (x 1000)

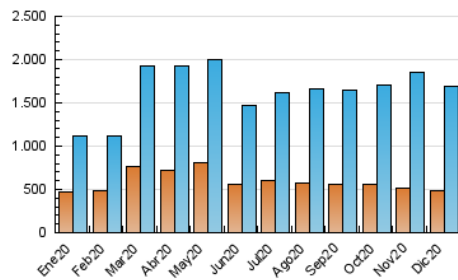

Páginas (x 1000)

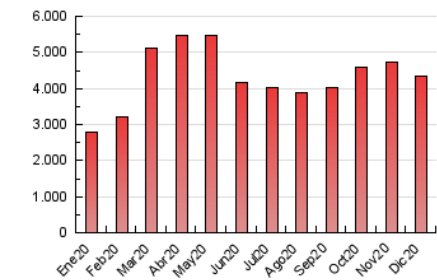



INFORMACION Y CONTROL DE PUBLICACIONES, S.A.

Velázquez, 46, 1º Drcha - Tel. 91 435 00 32 Fax 91 435 96 05 - 28001 - MADRID
 Entença, 218 Entr. 7 - Tel 93 439 24 18 Fax 93 419 25 34 - 08029 - BARCELONA

Anexo - Tráfico Nacional

Título: DIARIO DE JEREZ
URL Primaria: http://www.diariodejerez.es
Editor: Diario de Jerez, S.A.
Domicilio: Patricio Garvey, s/n
Ciudad: 11402 CÁDIZ
Teléfono: 956 321 411
Fax: 956 349 904
E-mail:
Clasificación: Noticias e Información
Sub-Clasificación: Noticias globales y actualidad

1. Cifras totales y promedios (Nacional)

MES - AÑO	NAVEGADORES UNICOS	VISITAS	PAGINAS
Diciembre - 2020	455.191	1.642.879	4.230.818
PROMEDIO DIARIO	34.944	52.996	136.478
PROMEDIO LUNES-VIERNES	34.579	53.611	137.923
PROMEDIO SABADO-DOMINGO	35.992	51.229	132.323
PAGINAS / VISITAS	2,58		
DURACION MEDIA VISITAS	0:04:03		
DURACION MEDIA PAGINAS	0:02:34		

2. Secciones (Nacional)

	PAGINAS	%
HOME	0	0 %
RESTO	4.230.818	100.00 %

3. Por día del mes (Nacional)

Día	N. únicos	Visitas	Páginas	Día	N. únicos	Visitas	Páginas	Día	N. únicos	Visitas	Páginas
1	32.250	49.675	124.084	11	33.163	50.440	132.798	21	35.278	55.204	129.882
2	34.831	56.630	134.667	12	43.278	62.351	149.895	22	31.578	51.548	116.653
3	35.535	56.407	155.799	13	36.440	53.469	125.181	23	29.882	45.066	97.811
4	37.846	58.968	155.589	14	36.709	58.790	135.352	24	22.617	30.842	99.174
5	36.497	49.773	116.138	15	32.864	52.839	120.550	25	30.614	42.787	127.667
6	31.821	45.856	113.218	16	50.210	74.437	159.450	26	27.263	39.208	133.544
7	32.247	51.960	163.154	17	35.262	57.952	135.271	27	40.716	60.445	137.425
8	31.924	50.102	141.227	18	34.366	53.214	124.895	28	33.881	51.396	121.511
9	37.965	57.091	133.161	19	30.400	42.172	136.745	29	27.936	45.404	103.606
10	41.323	65.801	147.967	20	41.520	56.561	146.438	30	45.455	71.894	207.699
								31	31.586	44.597	204.267

4. Gráficas (Nacional)

4.1 Por día de la semana (promedio)

N. únicos / Visitas (x 100)

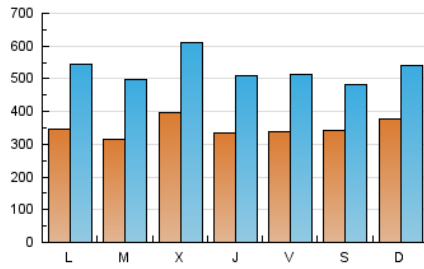

Páginas (x 100)

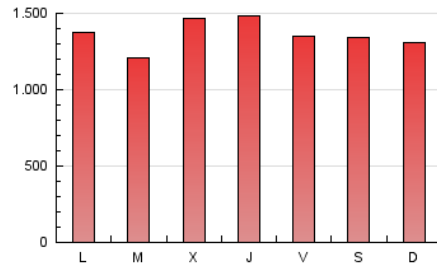

4.2 Por franja horaria (promedio)

Visitas (x 1000)

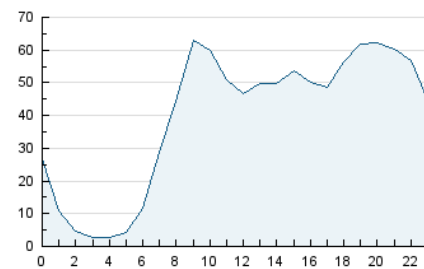

Páginas (x 1000)

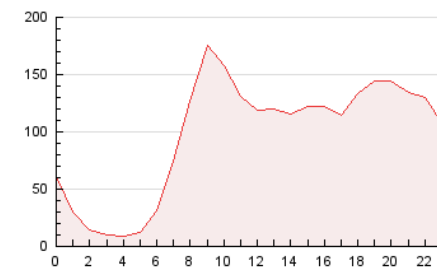

4.3 Por meses

N. únicos / Visitas (x 1000)

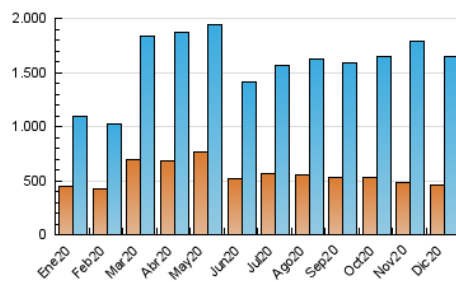

Páginas (x 1000)

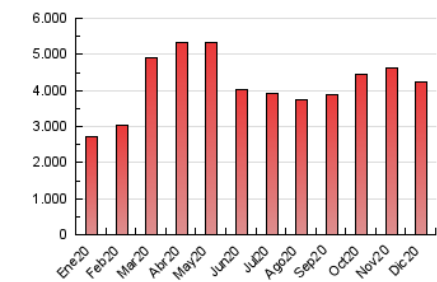

5. Observaciones

Este Medio Electrónico de Comunicación ha sido medido por la herramienta Google Analytics de Google

6. Definiciones básicas (Para más información ver Normas Técnicas para el Control de los Medios Electrónicos de Comunicación)

Página Vista:

Conjunto de ficheros enviado a un usuario como resultado de una petición del mismo recibida por el servidor. Cuando la página está formada por varios marcos (frames), el conjunto de los mismos tendrá, a efectos de cómputo, la consideración de una página unitaria.

Visita:

Una secuencia ininterrumpida de páginas servidas a un usuario válido. Si dicho usuario no realiza peticiones de páginas en un periodo de tiempo (30 min) la siguiente petición constituirá el inicio de una nueva visita.

Navegador Único:

Total de combinaciones únicas de una dirección IP y un identificador adicional. Los medios pueden utilizar cookies o el Identificador de Alta de registro.

Duración Página Vista:

Tiempo acumulado en segundos de todas las páginas vistas (en visitas de dos o más páginas vistas), dividido por el número total de páginas vistas.

Duración Visita:

Tiempo en segundos de todas las visitas de dos o más páginas vistas, dividido por el número total de visitas de dos o más páginas vistas.

Tráfico nacional:

Audiencia/difusión correspondiente a España medida en base a los datos de las direcciones IP registradas por el sistema de medición.

7. Opinión

De OJDinteractiva, la división de INFORMACIÓN Y CONTROL DE PUBLICACIONES S.A.:

Hemos examinado la información facilitada por el editor del medio electrónico para el periodo que comprende la presente certificación.

Nuestro examen se ha realizado de acuerdo con las normas y procedimientos establecidos en las Normas Técnicas para el Control de los Medios Electrónicos de Comunicación.

En nuestra opinión, la presente acta presenta razonablemente la difusión/audiencia registrada por este medio electrónico.

ADVERTENCIA:

El trabajo de OJDinteractiva, la división de INFORMACIÓN Y CONTROL DE PUBLICACIONES S.A (INTROL) se limita a la realización de pruebas para la revisión de los datos de recuento suministrados por el editor con la finalidad de expresar una opinión sobre la razonabilidad de dichos datos de acuerdo con las Normas Técnicas para el control de los MEC.

Por tanto, INTROL no acepta responsabilidad alguna por las inexactitudes o errores que puedan existir en los datos de recuento. Tampoco acepta ninguna responsabilidad por la falsedad en los datos de recuento recibidos del editor, ni por otros datos de medición que no están incluidos en el análisis.

- 2020

OJDinteractiva