



INFORMACION Y CONTROL DE PUBLICACIONES, S.A.

Velázquez, 46, 1º Drcha - Tel. 91 435 00 32 Fax 91 435 96 05 - 28001 - MADRID
 Entença, 218 Entr. 7 - Tel 93 439 24 18 Fax 93 419 25 34 - 08029 - BARCELONA

Título: ELDEPORTECONQUENSE.ES
URL Primaria: http://www.eldeporteconquense.es
Editor: Comunicación y Deporte C.L.M., S.L.
Domicilio: Pol. Ind. Cuberg, 1 - plta. 1P
Ciudad: 16004 CUENCA
Teléfono:
Fax:
E-mail:
Clasificación: Noticias e Información
Sub-Clasificación: Noticias deportivas y actualidad

1. Cifras totales y promedios (Nacional e Internacional)

MES - AÑO	NAVEGADORES UNICOS	VISITAS	PAGINAS
Diciembre - 2020	19.247	40.667	73.977
PROMEDIO DIARIO	1.063	1.312	2.386
PROMEDIO LUNES-VIERNES	1.097	1.352	2.433
PROMEDIO SABADO-DOMINGO	963	1.198	2.252
PAGINAS / VISITAS	1,82		
DURACION MEDIA VISITAS	0:01:35		
DURACION MEDIA PAGINAS	0:01:56		

2. Secciones (Nacional e Internacional)

	PAGINAS	%
HOME	0	0 %
RESTO	73.977	100.00 %

3. Por día del mes (Nacional e Internacional)

Día	N. únicos	Visitas	Páginas	Día	N. únicos	Visitas	Páginas	Día	N. únicos	Visitas	Páginas
1	936	1.171	2.164	11	1.421	1.744	3.127	21	1.006	1.303	2.407
2	1.182	1.441	2.570	12	1.121	1.394	2.570	22	961	1.175	2.150
3	1.164	1.399	2.470	13	1.174	1.481	2.889	23	1.125	1.410	2.583
4	1.094	1.346	2.500	14	1.579	1.962	3.447	24	795	933	1.691
5	959	1.196	2.161	15	1.273	1.544	2.646	25	847	1.023	1.838
6	956	1.227	2.410	16	1.313	1.595	2.634	26	663	833	1.524
7	1.116	1.376	2.492	17	1.318	1.629	2.950	27	710	868	1.608
8	1.121	1.427	2.793	18	1.097	1.338	2.091	28	1.273	1.545	2.638
9	1.097	1.367	2.615	19	1.097	1.290	2.293	29	1.094	1.327	2.165
10	1.088	1.388	2.808	20	1.023	1.293	2.564	30	741	911	1.638
								31	598	731	1.541

4. Gráficas (Nacional e Internacional)

4.1 Por día de la semana (promedio)

N. únicos / Visitas (x 100)

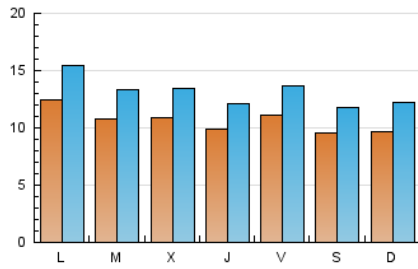

Páginas (x 100)

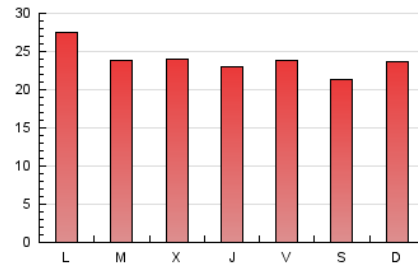

4.2 Por franja horaria (promedio)

Visitas (x 1000)

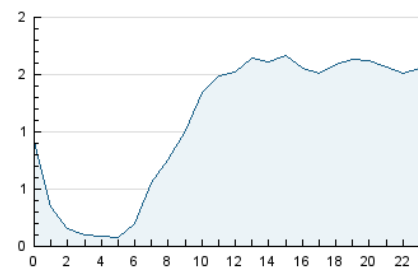

Páginas (x 1000)

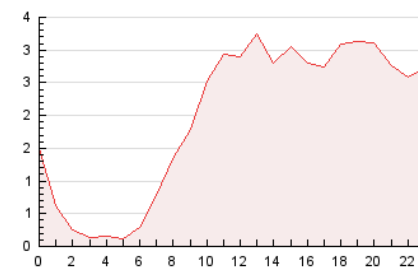

4.3 Por meses

N. únicos / Visitas (x 1000)

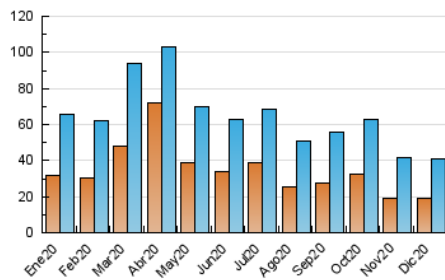

Páginas (x 1000)

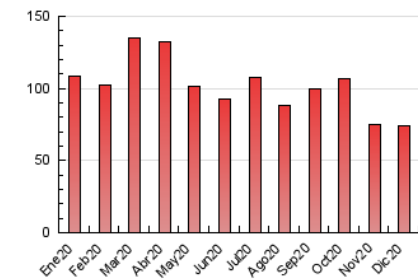



INFORMACION Y CONTROL DE PUBLICACIONES, S.A.

Velázquez, 46, 1º Drcha - Tel. 91 435 00 32 Fax 91 435 96 05 - 28001 - MADRID
 Entença, 218 Entr. 7 - Tel 93 439 24 18 Fax 93 419 25 34 - 08029 - BARCELONA

Anexo - Tráfico Nacional

Título: ELDEPORTECONQUENSE.ES
URL Primaria: http://www.eldeporteconquense.es
Editor: Comunicación y Deporte C.L.M., S.L.
Domicilio: Pol. Ind. Cuberg, 1 - plta. 1P
Ciudad: 16004 CUENCA
Teléfono:
Fax:
E-mail:
Clasificación: Noticias e Información
Sub-Clasificación: Noticias deportivas y actualidad

1. Cifras totales y promedios (Nacional)

MES - AÑO	NAVEGADORES UNICOS	VISITAS	PAGINAS
Diciembre - 2020	15.318	36.630	69.758
PROMEDIO DIARIO	934	1.182	2.250
PROMEDIO LUNES-VIERNES	969	1.221	2.297
PROMEDIO SABADO-DOMINGO	836	1.068	2.116
PAGINAS / VISITAS	1,90		
DURACION MEDIA VISITAS	0:01:45		
DURACION MEDIA PAGINAS	0:01:56		

2. Secciones (Nacional)

	PAGINAS	%
HOME	0	0 %
RESTO	69.758	100.00 %

3. Por día del mes (Nacional)

Día	N. únicos	Visitas	Páginas	Día	N. únicos	Visitas	Páginas	Día	N. únicos	Visitas	Páginas
1	816	1.051	2.042	11	1.287	1.608	2.983	21	879	1.172	2.271
2	1.045	1.304	2.432	12	969	1.237	2.403	22	821	1.034	2.002
3	1.028	1.262	2.331	13	1.036	1.340	2.734	23	990	1.272	2.434
4	951	1.203	2.355	14	1.424	1.804	3.284	24	696	833	1.586
5	833	1.069	2.022	15	1.148	1.415	2.508	25	740	915	1.729
6	819	1.086	2.253	16	1.187	1.466	2.503	26	575	745	1.436
7	971	1.225	2.335	17	1.193	1.503	2.812	27	621	778	1.517
8	968	1.273	2.636	18	961	1.200	1.951	28	1.154	1.422	2.499
9	955	1.225	2.467	19	939	1.132	2.134	29	956	1.188	2.020
10	941	1.236	2.649	20	894	1.160	2.425	30	652	822	1.545
								31	517	650	1.460

4. Gráficas (Nacional)

4.1 Por día de la semana (promedio)

N. únicos / Visitas (x 100)

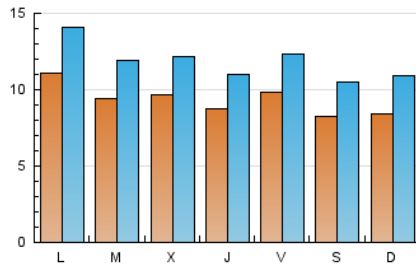

Páginas (x 100)

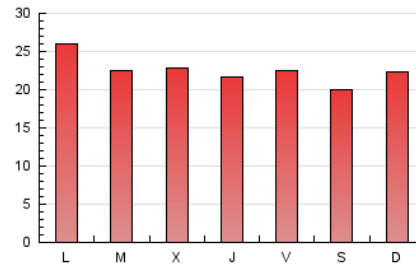

4.2 Por franja horaria (promedio)

Visitas (x 1000)

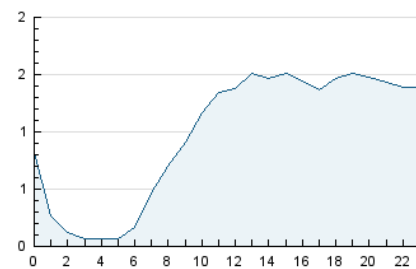

Páginas (x 1000)

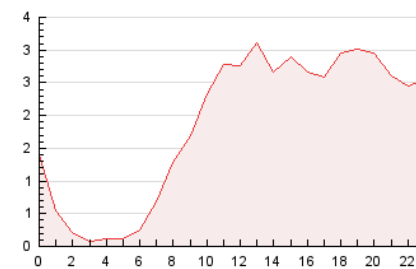

4.3 Por meses

N. únicos / Visitas (x 1000)

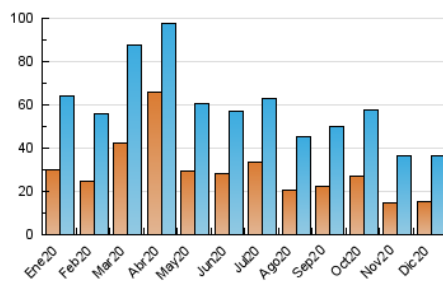

Páginas (x 1000)

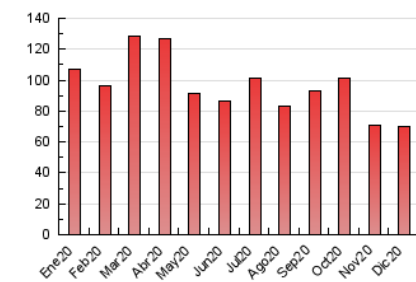

5. Observaciones

Este Medio Electrónico de Comunicación ha sido medido por la herramienta Google Analytics de Google

6. Definiciones básicas (Para más información ver Normas Técnicas para el Control de los Medios Electrónicos de Comunicación)

Página Vista:

Conjunto de ficheros enviado a un usuario como resultado de una petición del mismo recibida por el servidor. Cuando la página está formada por varios marcos (frames), el conjunto de los mismos tendrá, a efectos de cómputo, la consideración de una página unitaria.

Visita:

Una secuencia ininterrumpida de páginas servidas a un usuario válido. Si dicho usuario no realiza peticiones de páginas en un periodo de tiempo (30 min) la siguiente petición constituirá el inicio de una nueva visita.

Navegador Único:

Total de combinaciones únicas de una dirección IP y un identificador adicional. Los medios pueden utilizar cookies o el Identificador de Alta de registro.

Duración Página Vista:

Tiempo acumulado en segundos de todas las páginas vistas (en visitas de dos o más páginas vistas), dividido por el número total de páginas vistas.

Duración Visita:

Tiempo en segundos de todas las visitas de dos o más páginas vistas, dividido por el número total de visitas de dos o más páginas vistas.

Tráfico nacional:

Audiencia/difusión correspondiente a España medida en base a los datos de las direcciones IP registradas por el sistema de medición.

7. Opinión

De OJDinteractiva, la división de INFORMACIÓN Y CONTROL DE PUBLICACIONES S.A.:

Hemos examinado la información facilitada por el editor del medio electrónico para el periodo que comprende la presente certificación.

Nuestro examen se ha realizado de acuerdo con las normas y procedimientos establecidos en las Normas Técnicas para el Control de los Medios Electrónicos de Comunicación.

En nuestra opinión, la presente acta presenta razonablemente la difusión/audiencia registrada por este medio electrónico.

ADVERTENCIA:

El trabajo de OJDinteractiva, la división de INFORMACIÓN Y CONTROL DE PUBLICACIONES S.A (INTROL) se limita a la realización de pruebas para la revisión de los datos de recuento suministrados por el editor con la finalidad de expresar una opinión sobre la razonabilidad de dichos datos de acuerdo con las Normas Técnicas para el control de los MEC.

Por tanto, INTROL no acepta responsabilidad alguna por las inexactitudes o errores que puedan existir en los datos de recuento. Tampoco acepta ninguna responsabilidad por la falsedad en los datos de recuento recibidos del editor, ni por otros datos de medición que no están incluidos en el análisis.

- 2020

OJDinteractiva