



INFORMACION Y CONTROL DE PUBLICACIONES, S.A.

Velázquez, 46, 1º Drcha - Tel. 91 435 00 32 Fax 91 435 96 05 - 28001 - MADRID
 Entença, 218 Entr. 7 - Tel 93 439 24 18 Fax 93 419 25 34 - 08029 - BARCELONA

Título: ELDEPORTECONQUENSE.ES
URL Primaria: http://www.eldeporteconquense.es
Editor: Comunicación y Deporte C.L.M., S.L.
Domicilio: Pol. Ind. Cuberg, 1 - plta. 1P
Ciudad: 16004 CUENCA
Teléfono:
Fax:
E-mail:
Clasificación: Noticias e Información
Sub-Clasificación: Noticias deportivas y actualidad

1. Cifras totales y promedios (Nacional e Internacional)

MES - AÑO	NAVEGADORES UNICOS	VISITAS	PAGINAS
Diciembre - 2019	31.221	58.387	97.603
PROMEDIO DIARIO	1.583	1.883	3.148
PROMEDIO LUNES-VIERNES	1.517	1.799	3.027
PROMEDIO SABADO-DOMINGO	1.742	2.090	3.445
PAGINAS / VISITAS	1,67		
DURACION MEDIA VISITAS	0:01:13		
DURACION MEDIA PAGINAS	0:01:48		

2. Secciones (Nacional e Internacional)

	PAGINAS	%
HOME	28.017	28.71 %
RESTO	69.586	71.29 %

3. Por día del mes (Nacional e Internacional)

Día	N. únicos	Visitas	Páginas	Día	N. únicos	Visitas	Páginas	Día	N. únicos	Visitas	Páginas
1	1.613	1.957	3.166	11	1.452	1.681	2.753	21	1.586	1.824	2.684
2	1.653	1.985	3.534	12	2.021	2.314	3.526	22	1.466	1.801	2.934
3	1.509	1.849	3.395	13	1.213	1.420	2.290	23	1.681	2.036	3.605
4	1.371	1.720	3.294	14	1.071	1.257	2.098	24	1.107	1.337	2.171
5	1.340	1.615	2.835	15	1.572	1.891	3.247	25	1.156	1.403	2.410
6	1.311	1.532	2.454	16	1.425	1.673	2.714	26	1.323	1.590	2.898
7	1.053	1.277	2.441	17	1.402	1.650	2.724	27	1.570	1.982	3.525
8	2.675	3.081	4.862	18	1.465	1.674	2.797	28	2.518	3.042	4.850
9	1.730	2.021	3.425	19	1.759	2.018	3.054	29	2.120	2.680	4.720
10	1.210	1.426	2.481	20	1.804	2.092	3.242	30	1.890	2.189	3.567
								31	1.992	2.370	3.907

4. Gráficas (Nacional e Internacional)

4.1 Por día de la semana (promedio)

N. únicos / Visitas (x 100)

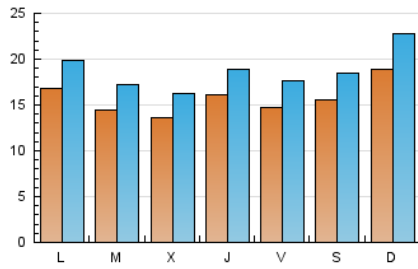

Páginas (x 100)

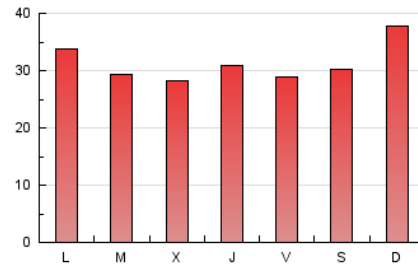

4.2 Por franja horaria (promedio)

Visitas (x 1000)



Páginas (x 1000)

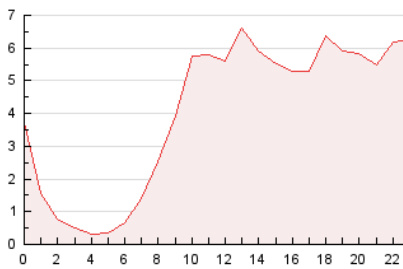

4.3 Por meses

N. únicos / Visitas (x 1000)

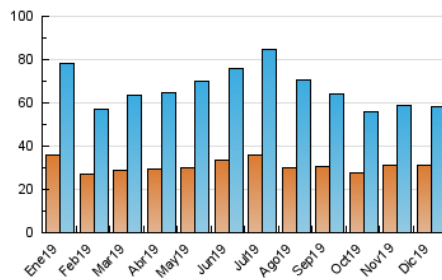

Páginas (x 1000)

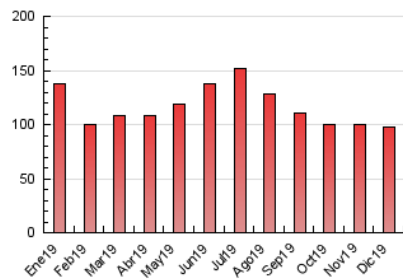



INFORMACION Y CONTROL DE PUBLICACIONES, S.A.

Velázquez, 46, 1º Drcha - Tel. 91 435 00 32 Fax 91 435 96 05 - 28001 - MADRID
 Entença, 218 Entr. 7 - Tel 93 439 24 18 Fax 93 419 25 34 - 08029 - BARCELONA

Anexo - Tráfico Nacional

Título: ELDEPORTECONQUENSE.ES
URL Primaria: http://www.eldeporteconquense.es
Editor: Comunicación y Deporte C.L.M., S.L.
Domicilio: Pol. Ind. Cuberg, 1 - plta. 1P
Ciudad: 16004 CUENCA
Teléfono:
Fax:
E-mail:
Clasificación: Noticias e Información
Sub-Clasificación: Noticias deportivas y actualidad

1. Cifras totales y promedios (Nacional)

MES - AÑO	NAVEGADORES UNICOS	VISITAS	PAGINAS
Diciembre - 2019	22.132	48.943	87.899
PROMEDIO DIARIO	1.280	1.579	2.835
PROMEDIO LUNES-VIERNES	1.193	1.473	2.693
PROMEDIO SABADO-DOMINGO	1.492	1.839	3.184
PAGINAS / VISITAS	1,80		
DURACION MEDIA VISITAS	0:01:26		
DURACION MEDIA PAGINAS	0:01:48		

2. Secciones (Nacional)

	PAGINAS	%
HOME	27.822	31.65 %
RESTO	60.077	68.35 %

3. Por día del mes (Nacional)

Día	N. únicos	Visitas	Páginas	Día	N. únicos	Visitas	Páginas	Día	N. únicos	Visitas	Páginas
1	1.428	1.770	2.970	11	969	1.196	2.263	21	1.273	1.509	2.361
2	1.459	1.790	3.331	12	1.459	1.752	2.959	22	1.144	1.478	2.603
3	1.353	1.690	3.231	13	810	1.015	1.877	23	1.256	1.609	3.157
4	1.201	1.547	3.107	14	788	974	1.809	24	858	1.088	1.915
5	1.157	1.431	2.648	15	1.303	1.619	2.961	25	1.010	1.257	2.254
6	1.125	1.342	2.248	16	1.042	1.289	2.326	26	984	1.249	2.557
7	918	1.142	2.296	17	1.033	1.280	2.341	27	1.196	1.606	3.146
8	2.511	2.915	4.692	18	950	1.158	2.274	28	2.260	2.781	4.584
9	1.552	1.841	3.238	19	1.367	1.625	2.651	29	1.806	2.359	4.379
10	922	1.137	2.182	20	1.360	1.646	2.789	30	1.535	1.828	3.201
								31	1.646	2.020	3.549

4. Gráficas (Nacional)

4.1 Por día de la semana (promedio)

N. únicos / Visitas (x 100)

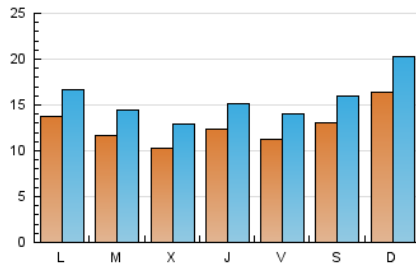

Páginas (x 100)

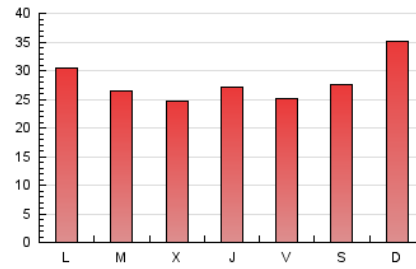

4.2 Por franja horaria (promedio)

Visitas (x 1000)



Páginas (x 1000)

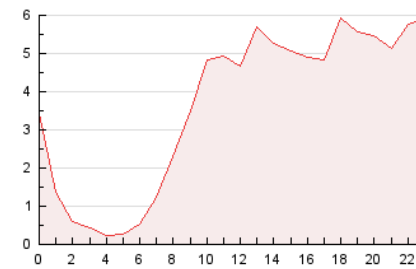

4.3 Por meses

N. únicos / Visitas (x 1000)

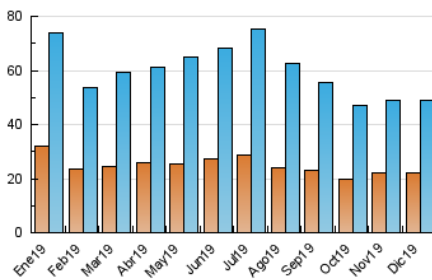

Páginas (x 1000)

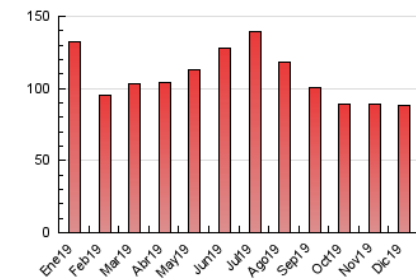

5. Observaciones

Este Medio Electrónico de Comunicación ha sido medido por la herramienta Google Analytics de Google

6. Definiciones básicas (Para más información ver Normas Técnicas para el Control de los Medios Electrónicos de Comunicación)

Página Vista:

Conjunto de ficheros enviado a un usuario como resultado de una petición del mismo recibida por el servidor. Cuando la página está formada por varios marcos (frames), el conjunto de los mismos tendrá, a efectos de cómputo, la consideración de una página unitaria.

Visita:

Una secuencia ininterrumpida de páginas servidas a un usuario válido. Si dicho usuario no realiza peticiones de páginas en un periodo de tiempo (30 min) la siguiente petición constituirá el inicio de una nueva visita.

Navegador Único:

Total de combinaciones únicas de una dirección IP y un identificador adicional. Los medios pueden utilizar cookies o el Identificador de Alta de registro.

Duración Página Vista:

Tiempo acumulado en segundos de todas las páginas vistas (en visitas de dos o más páginas vistas), dividido por el número total de páginas vistas.

Duración Visita:

Tiempo en segundos de todas las visitas de dos o más páginas vistas, dividido por el número total de visitas de dos o más páginas vistas.

Tráfico nacional:

Audiencia/difusión correspondiente a España medida en base a los datos de las direcciones IP registradas por el sistema de medición.

7. Opinión

De OJDinteractiva, la división de INFORMACIÓN Y CONTROL DE PUBLICACIONES S.A.:

Hemos examinado la información facilitada por el editor del medio electrónico para el periodo que comprende la presente certificación.

Nuestro examen se ha realizado de acuerdo con las normas y procedimientos establecidos en las Normas Técnicas para el Control de los Medios Electrónicos de Comunicación.

En nuestra opinión, la presente acta presenta razonablemente la difusión/audiencia registrada por este medio electrónico.

ADVERTENCIA:

El trabajo de OJDinteractiva, la división de INFORMACIÓN Y CONTROL DE PUBLICACIONES S.A (INTROL) se limita a la realización de pruebas para la revisión de los datos de recuento suministrados por el editor con la finalidad de expresar una opinión sobre la razonabilidad de dichos datos de acuerdo con las Normas Técnicas para el control de los MEC.

Por tanto, INTROL no acepta responsabilidad alguna por las inexactitudes o errores que puedan existir en los datos de recuento. Tampoco acepta ninguna responsabilidad por la falsedad en los datos de recuento recibidos del editor, ni por otros datos de medición que no están incluidos en el análisis.

- 2019

OJDinteractiva