



INFORMACION Y CONTROL DE PUBLICACIONES, S.A.

Velázquez, 46, 1º Drcha - Tel. 91 435 00 32 Fax 91 435 96 05 - 28001 - MADRID
 Entença, 218 Entr. 7 - Tel 93 439 24 18 Fax 93 419 25 34 - 08029 - BARCELONA

Título: ELDEPORTECONQUENSE.ES
URL Primaria: http://www.eldeporteconquense.es
Editor: Comunicación y Deporte C.L.M., S.L.
Domicilio: Pol. Ind. Cuberg, 1 - plta. 1P
Ciudad: 16004 CUENCA
Teléfono:
Fax:
E-mail:
Clasificación: Noticias e Información
Sub-Clasificación: Noticias deportivas y actualidad

1. Cifras totales y promedios (Nacional e Internacional)

MES - AÑO	NAVEGADORES UNICOS	VISITAS	PAGINAS
Diciembre - 2018	26.802	57.541	100.103
PROMEDIO DIARIO	1.524	1.856	3.229
PROMEDIO LUNES-VIERNES	1.513	1.849	3.206
PROMEDIO SABADO-DOMINGO	1.548	1.872	3.278
PAGINAS / VISITAS	1,74		
DURACION MEDIA VISITAS	0:01:20		
DURACION MEDIA PAGINAS	0:01:48		

2. Secciones (Nacional e Internacional)

	PAGINAS	%
HOME	28.726	28.70 %
RESTO	71.377	71.30 %

3. Por día del mes (Nacional e Internacional)

Día	N. únicos	Visitas	Páginas	Día	N. únicos	Visitas	Páginas	Día	N. únicos	Visitas	Páginas
1	1.325	1.539	2.470	11	1.583	1.916	3.415	21	1.292	1.550	2.558
2	1.482	1.893	3.625	12	1.850	2.213	3.748	22	2.591	2.928	4.197
3	1.513	1.797	2.943	13	3.255	3.985	6.872	23	1.429	1.685	2.778
4	1.345	1.648	3.078	14	1.655	1.936	3.170	24	925	1.103	1.931
5	1.432	1.753	3.110	15	1.573	1.900	3.253	25	962	1.205	2.061
6	1.371	1.770	3.352	16	1.542	1.925	3.617	26	1.369	1.648	2.943
7	1.205	1.429	2.600	17	1.374	1.683	2.995	27	1.661	2.101	3.834
8	962	1.177	2.026	18	1.193	1.457	2.578	28	1.700	2.063	3.523
9	1.491	1.912	3.693	19	1.228	1.517	2.452	29	1.589	1.924	3.874
10	1.919	2.355	3.826	20	1.372	1.683	2.715	30	1.492	1.839	3.246
								31	1.566	2.007	3.620

4. Gráficas (Nacional e Internacional)

4.1 Por día de la semana (promedio)

N. únicos / Visitas (x 100)

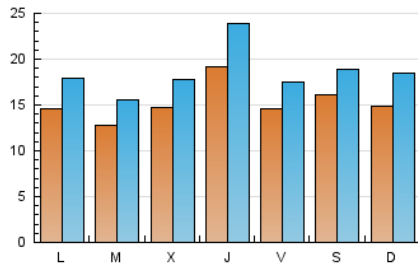

Páginas (x 100)

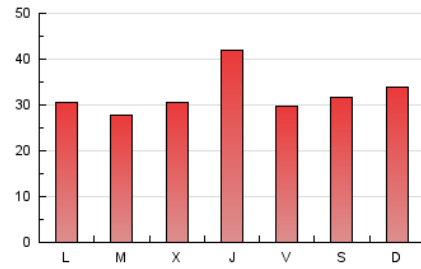

4.2 Por franja horaria (promedio)

Visitas (x 1000)

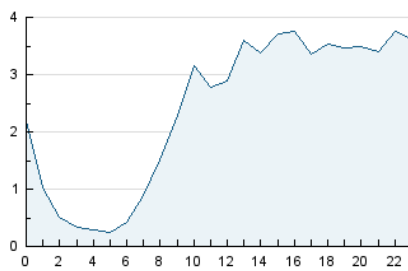

Páginas (x 1000)

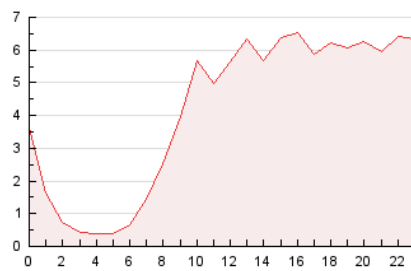

4.3 Por meses

N. únicos / Visitas (x 1000)

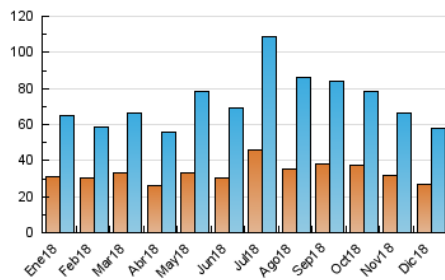

Páginas (x 1000)

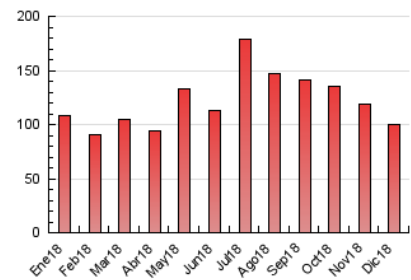



INFORMACION Y CONTROL DE PUBLICACIONES, S.A.

Velázquez, 46, 1º Drcha - Tel. 91 435 00 32 Fax 91 435 96 05 - 28001 - MADRID
 Entença, 218 Entr. 7 - Tel 93 439 24 18 Fax 93 419 25 34 - 08029 - BARCELONA

Anexo - Tráfico Nacional

Título: ELDEPORTECONQUENSE.ES
URL Primaria: http://www.eldeporteconquense.es
Editor: Comunicación y Deporte C.L.M., S.L.
Domicilio: Pol. Ind. Cuberg, 1 - plta. 1P
Ciudad: 16004 CUENCA
Teléfono:
Fax:
E-mail:
Clasificación: Noticias e Información
Sub-Clasificación: Noticias deportivas y actualidad

1. Cifras totales y promedios (Nacional)

MES - AÑO	NAVEGADORES UNICOS	VISITAS	PAGINAS
Diciembre - 2018	22.826	53.204	95.243
PROMEDIO DIARIO	1.388	1.716	3.072
PROMEDIO LUNES-VIERNES	1.371	1.703	3.042
PROMEDIO SABADO-DOMINGO	1.422	1.744	3.135
PAGINAS / VISITAS	1,79		
DURACION MEDIA VISITAS	0:01:25		
DURACION MEDIA PAGINAS	0:01:47		

2. Secciones (Nacional)

	PAGINAS	%
HOME	28.585	30.01 %
RESTO	66.658	69.99 %

3. Por día del mes (Nacional)

Día	N. únicos	Visitas	Páginas	Día	N. únicos	Visitas	Páginas	Día	N. únicos	Visitas	Páginas
1	1.126	1.336	2.258	11	1.365	1.691	3.165	21	1.144	1.402	2.405
2	1.353	1.761	3.484	12	1.592	1.945	3.464	22	2.456	2.791	4.026
3	1.335	1.614	2.729	13	3.069	3.788	6.662	23	1.324	1.579	2.667
4	1.169	1.466	2.842	14	1.528	1.809	3.031	24	846	1.022	1.841
5	1.265	1.585	2.923	15	1.456	1.782	3.133	25	892	1.134	1.988
6	1.207	1.602	3.166	16	1.444	1.826	3.508	26	1.271	1.550	2.838
7	1.063	1.283	2.435	17	1.274	1.579	2.861	27	1.569	2.002	3.725
8	829	1.044	1.877	18	1.061	1.322	2.403	28	1.577	1.939	3.383
9	1.361	1.777	3.529	19	1.110	1.395	2.326	29	1.465	1.794	3.717
10	1.721	2.148	3.592	20	1.257	1.566	2.586	30	1.407	1.752	3.154
								31	1.483	1.920	3.525

4. Gráficas (Nacional)

4.1 Por día de la semana (promedio)

N. únicos / Visitas (x 100)

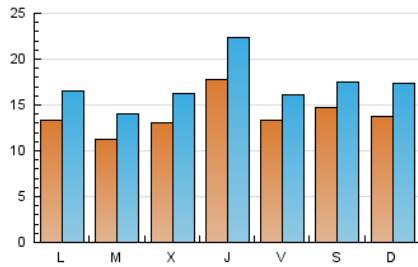

Páginas (x 100)

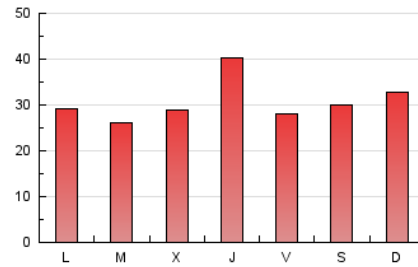

4.2 Por franja horaria (promedio)

Visitas (x 1000)

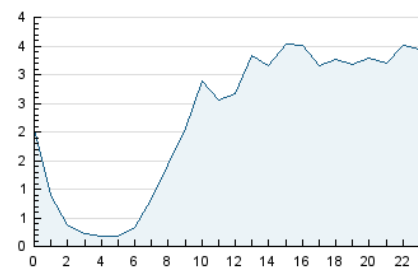

Páginas (x 1000)

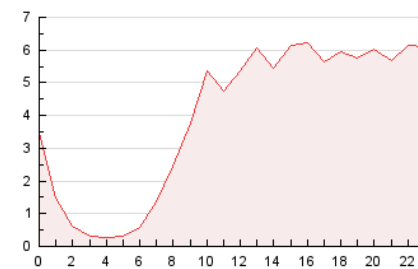

4.3 Por meses

N. únicos / Visitas (x 1000)

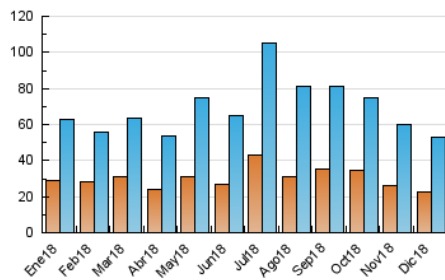

Páginas (x 1000)

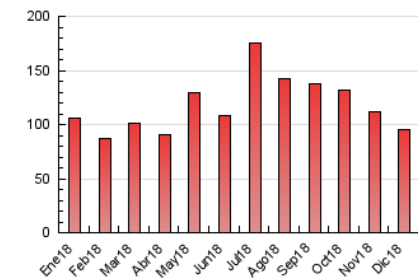

5. Observaciones

Este Medio Electrónico de Comunicación ha sido medido por la herramienta Google Analytics de Google

6. Definiciones básicas (Para más información ver Normas Técnicas para el Control de los Medios Electrónicos de Comunicación)

Página Vista:

Conjunto de ficheros enviado a un usuario como resultado de una petición del mismo recibida por el servidor. Cuando la página está formada por varios marcos (frames), el conjunto de los mismos tendrá, a efectos de cómputo, la consideración de una página unitaria.

Visita:

Una secuencia ininterrumpida de páginas servidas a un usuario válido. Si dicho usuario no realiza peticiones de páginas en un periodo de tiempo (30 min) la siguiente petición constituirá el inicio de una nueva visita.

Navegador Único:

Total de combinaciones únicas de una dirección IP y un identificador adicional. Los medios pueden utilizar cookies o el Identificador de Alta de registro.

Duración Página Vista:

Tiempo acumulado en segundos de todas las páginas vistas (en visitas de dos o más páginas vistas), dividido por el número total de páginas vistas.

Duración Visita:

Tiempo en segundos de todas las visitas de dos o más páginas vistas, dividido por el número total de visitas de dos o más páginas vistas.

Tráfico nacional:

Audiencia/difusión correspondiente a España medida en base a los datos de las direcciones IP registradas por el sistema de medición.

7. Opinión

De OJDinteractiva, la división de INFORMACIÓN Y CONTROL DE PUBLICACIONES S.A.:

Hemos examinado la información facilitada por el editor del medio electrónico para el periodo que comprende la presente certificación. Nuestro examen se ha realizado de acuerdo con las normas y procedimientos establecidos en las Normas Técnicas para el Control de los Medios Electrónicos de Comunicación.

En nuestra opinión, la presente acta presenta razonablemente la difusión/audiencia registrada por este medio electrónico.

ADVERTENCIA:

El trabajo de OJDinteractiva, la división de INFORMACIÓN Y CONTROL DE PUBLICACIONES S.A (INTROL) se limita a la realización de pruebas para la revisión de los datos de recuento suministrados por el editor con la finalidad de expresar una opinión sobre la razonabilidad de dichos datos de acuerdo con las Normas Técnicas para el control de los MEC.

Por tanto, INTROL no acepta responsabilidad alguna por las inexactitudes o errores que puedan existir en los datos de recuento. Tampoco acepta ninguna responsabilidad por la falsedad en los datos de recuento recibidos del editor, ni por otros datos de medición que no están incluidos en el análisis.

- 2018

OJDinteractiva