



INFORMACION Y CONTROL DE PUBLICACIONES, S.A.

Velázquez, 46, 1º Drcha - Tel. 91 435 00 32 Fax 91 435 96 05 - 28001 - MADRID
 Entença, 218 Entr. 7 - Tel 93 439 24 18 Fax 93 419 25 34 - 08029 - BARCELONA

Título: ELDEPORTECONQUENSE.ES
URL Primaria: http://www.eldeporteconquense.es
Editor: Comunicación y Deporte C.L.M., S.L.
Domicilio: Pol. Ind. Cuberg, 1 - plta. 1P
Ciudad: 16004 CUENCA
Teléfono:
Fax:
E-mail:
Clasificación: Noticias e Información
Sub-Clasificación: Noticias deportivas y actualidad

1. Cifras totales y promedios (Nacional e Internacional)

MES - AÑO	NAVEGADORES UNICOS	VISITAS	PAGINAS
Septiembre - 2019	30.343	64.121	111.069
PROMEDIO DIARIO	1.733	2.137	3.702
PROMEDIO LUNES-VIERNES	1.847	2.255	3.861
PROMEDIO SABADO-DOMINGO	1.466	1.863	3.332
PAGINAS / VISITAS	1,73		
DURACION MEDIA VISITAS	0:01:24		
DURACION MEDIA PAGINAS	0:01:55		

2. Secciones (Nacional e Internacional)

	PAGINAS	%
HOME	34.305	30.89 %
RESTO	76.764	69.11 %

3. Por día del mes (Nacional e Internacional)

Día	N. únicos	Visitas	Páginas	Día	N. únicos	Visitas	Páginas	Día	N. únicos	Visitas	Páginas
1	2.041	2.543	4.152	11	2.087	2.555	4.112	21	1.536	1.859	3.337
2	2.116	2.597	4.510	12	2.119	2.581	4.237	22	1.695	2.190	4.379
3	1.638	2.123	3.971	13	1.636	1.962	3.258	23	1.746	2.143	4.116
4	1.746	2.188	4.017	14	1.174	1.492	2.563	24	2.031	2.420	3.990
5	2.126	2.677	4.722	15	1.381	1.817	3.425	25	2.565	2.980	4.388
6	1.719	2.158	3.813	16	1.521	1.903	3.445	26	2.138	2.509	3.929
7	1.229	1.564	2.882	17	1.739	2.067	3.542	27	1.422	1.694	2.767
8	1.318	1.772	3.233	18	1.954	2.347	3.688	28	1.351	1.671	2.620
9	1.428	1.790	3.237	19	1.863	2.238	3.708	29	1.466	1.859	3.394
10	1.519	1.927	3.471	20	1.989	2.419	4.352	30	1.686	2.076	3.811

4. Gráficas (Nacional e Internacional)

4.1 Por día de la semana (promedio)

N. únicos / Visitas (x 100)

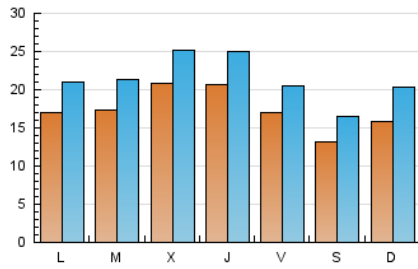

Páginas (x 100)

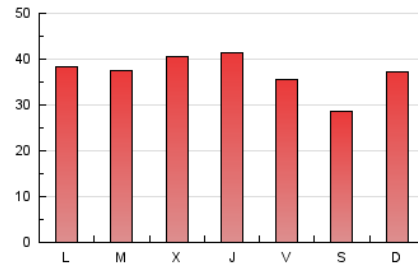

4.2 Por franja horaria (promedio)

Visitas (x 1000)

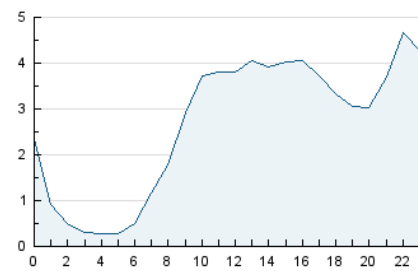

Páginas (x 1000)

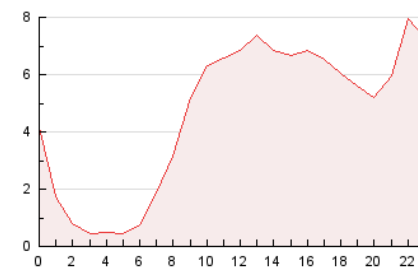

4.3 Por meses

N. únicos / Visitas (x 1000)

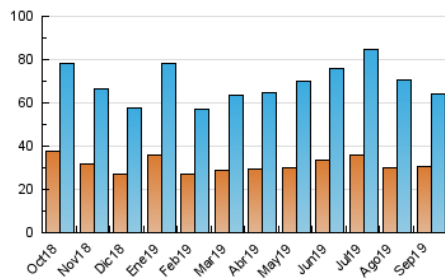

Páginas (x 1000)

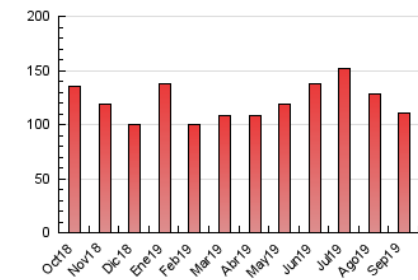



INFORMACION Y CONTROL DE PUBLICACIONES, S.A.

Velázquez, 46, 1º Drcha - Tel. 91 435 00 32 Fax 91 435 96 05 - 28001 - MADRID
 Entença, 218 Entr. 7 - Tel 93 439 24 18 Fax 93 419 25 34 - 08029 - BARCELONA

Anexo - Tráfico Nacional

Título: ELDEPORTECONQUENSE.ES
URL Primaria: http://www.eldeporteconquense.es
Editor: Comunicación y Deporte C.L.M., S.L.
Domicilio: Pol. Ind. Cuberg, 1 - plta. 1P
Ciudad: 16004 CUENCA
Teléfono:
Fax:
E-mail:
Clasificación: Noticias e Información
Sub-Clasificación: Noticias deportivas y actualidad

1. Cifras totales y promedios (Nacional)

MES - AÑO	NAVEGADORES UNICOS	VISITAS	PAGINAS
Septiembre - 2019	22.899	55.573	100.462
PROMEDIO DIARIO	1.476	1.852	3.349
PROMEDIO LUNES-VIERNES	1.560	1.938	3.467
PROMEDIO SABADO-DOMINGO	1.277	1.654	3.073
PAGINAS / VISITAS	1,81		
DURACION MEDIA VISITAS	0:01:25		
DURACION MEDIA PAGINAS	0:01:45		

2. Secciones (Nacional)

	PAGINAS	%
HOME	33.987	33.83 %
RESTO	66.475	66.17 %

3. Por día del mes (Nacional)

Día	N. únicos	Visitas	Páginas	Día	N. únicos	Visitas	Páginas	Día	N. únicos	Visitas	Páginas
1	1.866	2.331	3.908	11	1.773	2.223	3.702	21	1.297	1.589	2.981
2	1.881	2.310	4.143	12	1.895	2.338	3.942	22	1.527	2.004	4.142
3	1.412	1.870	3.666	13	1.392	1.698	2.932	23	1.446	1.810	3.671
4	1.384	1.802	3.513	14	995	1.301	2.317	24	1.730	2.082	3.589
5	1.880	2.410	4.359	15	1.189	1.615	3.192	25	2.253	2.621	3.927
6	1.420	1.822	3.410	16	1.266	1.621	3.106	26	1.801	2.139	3.465
7	1.091	1.411	2.707	17	1.434	1.730	3.133	27	1.157	1.397	2.386
8	1.130	1.569	2.970	18	1.614	1.961	3.230	28	1.153	1.442	2.336
9	1.164	1.509	2.888	19	1.509	1.842	3.202	29	1.248	1.622	3.104
10	1.252	1.639	3.145	20	1.693	2.087	3.966	30	1.413	1.778	3.430

4. Gráficas (Nacional)

4.1 Por día de la semana (promedio)

N. únicos / Visitas (x 100)

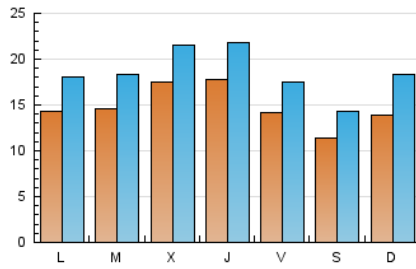

Páginas (x 100)

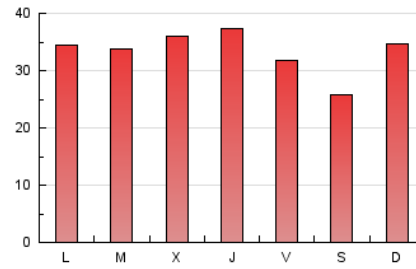

4.2 Por franja horaria (promedio)

Visitas (x 1000)

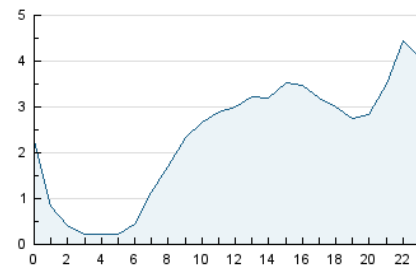

Páginas (x 1000)

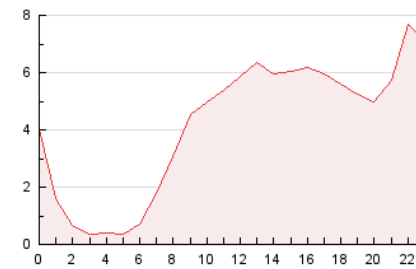

4.3 Por meses

N. únicos / Visitas (x 1000)

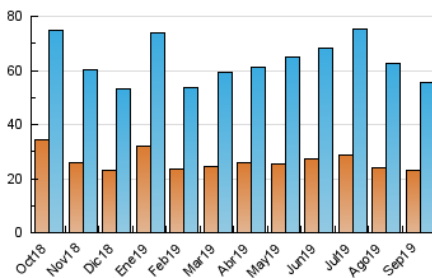

Páginas (x 1000)

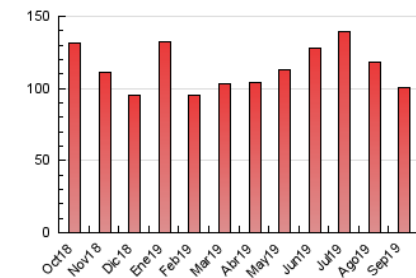

5. Observaciones

Este Medio Electrónico de Comunicación ha sido medido por la herramienta Google Analytics de Google

6. Definiciones básicas (Para más información ver Normas Técnicas para el Control de los Medios Electrónicos de Comunicación)

Página Vista:

Conjunto de ficheros enviado a un usuario como resultado de una petición del mismo recibida por el servidor. Cuando la página está formada por varios marcos (frames), el conjunto de los mismos tendrá, a efectos de cómputo, la consideración de una página unitaria.

Visita:

Una secuencia ininterrumpida de páginas servidas a un usuario válido. Si dicho usuario no realiza peticiones de páginas en un periodo de tiempo (30 min) la siguiente petición constituirá el inicio de una nueva visita.

Navegador Único:

Total de combinaciones únicas de una dirección IP y un identificador adicional. Los medios pueden utilizar cookies o el Identificador de Alta de registro.

Duración Página Vista:

Tiempo acumulado en segundos de todas las páginas vistas (en visitas de dos o más páginas vistas), dividido por el número total de páginas vistas.

Duración Visita:

Tiempo en segundos de todas las visitas de dos o más páginas vistas, dividido por el número total de visitas de dos o más páginas vistas.

Tráfico nacional:

Audiencia/difusión correspondiente a España medida en base a los datos de las direcciones IP registradas por el sistema de medición.

7. Opinión

De OJDinteractiva, la división de INFORMACIÓN Y CONTROL DE PUBLICACIONES S.A.:

Hemos examinado la información facilitada por el editor del medio electrónico para el periodo que comprende la presente certificación.

Nuestro examen se ha realizado de acuerdo con las normas y procedimientos establecidos en las Normas Técnicas para el Control de los Medios Electrónicos de Comunicación.

En nuestra opinión, la presente acta presenta razonablemente la difusión/audiencia registrada por este medio electrónico.

ADVERTENCIA:

El trabajo de OJDinteractiva, la división de INFORMACIÓN Y CONTROL DE PUBLICACIONES S.A (INTROL) se limita a la realización de pruebas para la revisión de los datos de recuento suministrados por el editor con la finalidad de expresar una opinión sobre la razonabilidad de dichos datos de acuerdo con las Normas Técnicas para el control de los MEC.

Por tanto, INTROL no acepta responsabilidad alguna por las inexactitudes o errores que puedan existir en los datos de recuento. Tampoco acepta ninguna responsabilidad por la falsedad en los datos de recuento recibidos del editor, ni por otros datos de medición que no están incluidos en el análisis.

Octubre - 2019

OJDinteractiva