



INFORMACION Y CONTROL DE PUBLICACIONES, S.A.

Velázquez, 46, 1º Drcha - Tel. 91 435 00 32 Fax 91 435 96 05 - 28001 - MADRID
 Entença, 218 Entr. 7 - Tel 93 439 24 18 Fax 93 419 25 34 - 08029 - BARCELONA

Título: ELDEPORTECONQUENSE.ES
URL Primaria: http://www.eldeporteconquense.es
Editor: Comunicación y Deporte C.L.M., S.L.
Domicilio: Pol. Ind. Cuberg, 1 - plta. 1P
Ciudad: 16004 CUENCA
Teléfono:
Fax:
E-mail:
Clasificación: Noticias e Información
Sub-Clasificación: Noticias deportivas y actualidad

1. Cifras totales y promedios (Nacional e Internacional)

MES - AÑO	NAVEGADORES UNICOS	VISITAS	PAGINAS
Mayo - 2021	33.629	63.523	105.513
PROMEDIO DIARIO	1.734	2.049	3.404
PROMEDIO LUNES-VIERNES	1.874	2.184	3.485
PROMEDIO SABADO-DOMINGO	1.440	1.766	3.232
PAGINAS / VISITAS	1,66		
DURACION MEDIA VISITAS	0:01:17		
DURACION MEDIA PAGINAS	0:01:57		

2. Secciones (Nacional e Internacional)

	PAGINAS	%
HOME	30.611	29.01 %
RESTO	74.902	70.99 %

3. Por día del mes (Nacional e Internacional)

Día	N. únicos	Visitas	Páginas	Día	N. únicos	Visitas	Páginas	Día	N. únicos	Visitas	Páginas
1	1.394	1.720	2.965	11	1.787	2.090	3.298	21	1.584	1.867	2.968
2	1.633	1.994	3.423	12	2.602	2.983	4.323	22	1.172	1.392	2.421
3	1.731	2.067	3.487	13	1.556	1.806	2.734	23	1.544	1.997	3.943
4	1.324	1.610	2.709	14	1.504	1.736	2.764	24	1.416	1.746	3.332
5	1.407	1.647	2.628	15	1.197	1.390	2.242	25	1.730	2.002	3.125
6	1.825	2.098	3.384	16	1.932	2.352	4.462	26	2.659	2.960	4.188
7	2.378	2.627	3.816	17	2.224	2.649	4.432	27	1.633	1.949	3.227
8	1.393	1.622	2.630	18	1.735	2.011	3.317	28	1.001	1.245	2.183
9	1.507	1.828	3.664	19	2.851	3.265	4.759	29	863	1.139	2.377
10	1.889	2.185	3.808	20	2.832	3.240	4.917	30	1.768	2.227	4.196
								31	1.689	2.079	3.791

4. Gráficas (Nacional e Internacional)

4.1 Por día de la semana (promedio)

N. únicos / Visitas (x 100)

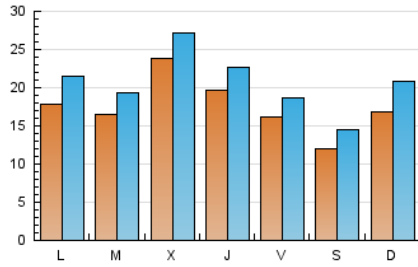

Páginas (x 100)

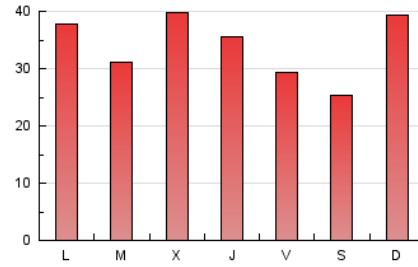

4.2 Por franja horaria (promedio)

Visitas (x 1000)

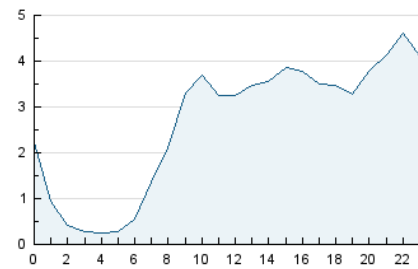

Páginas (x 1000)

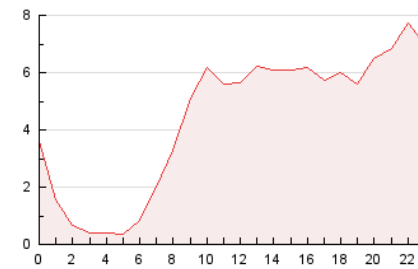

4.3 Por meses

N. únicos / Visitas (x 1000)

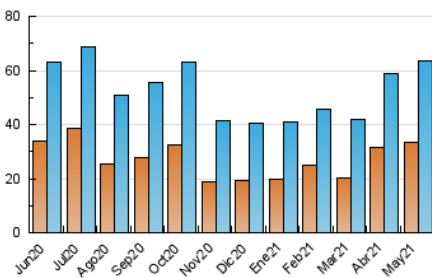

Páginas (x 1000)

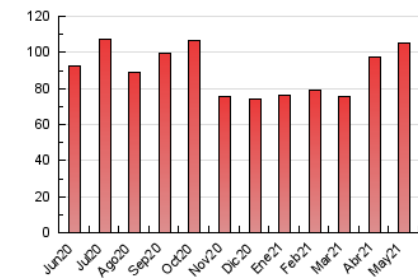



INFORMACION Y CONTROL DE PUBLICACIONES, S.A.

Velázquez, 46, 1º Drcha - Tel. 91 435 00 32 Fax 91 435 96 05 - 28001 - MADRID
Entença, 218 Entr. 7 - Tel 93 439 24 18 Fax 93 419 25 34 - 08029 - BARCELONA

Anexo - Tráfico Nacional

Título: ELDEPORTECONQUENSE.ES
URL Primaria: http://www.eldeporteconquense.es
Editor: Comunicación y Deporte C.L.M., S.L.
Domicilio: Pol. Ind. Cuberg, 1 - plta. 1P
Ciudad: 16004 CUENCA
Teléfono:
Fax:
E-mail:
Clasificación: Noticias e Información
Sub-Clasificación: Noticias deportivas y actualidad

eldeporteconquense

1. Cifras totales y promedios (Nacional)

MES - AÑO	NAVEGADORES UNICOS	VISITAS	PAGINAS
Mayo - 2021	27.506	57.020	98.536
PROMEDIO DIARIO	1.528	1.839	3.179
PROMEDIO LUNES-VIERNES	1.655	1.961	3.247
PROMEDIO SABADO-DOMINGO	1.261	1.584	3.036
PAGINAS / VISITAS	1,73		
DURACION MEDIA VISITAS		0:01:25	
DURACION MEDIA PAGINAS		0:01:56	

2. Secciones (Nacional)

	PAGINAS	%
HOME	30.480	30.93 %
RESTO	68.056	69.07 %

3. Por día del mes (Nacional)

Día	N. únicos	Visitas	Páginas	Día	N. únicos	Visitas	Páginas	Día	N. únicos	Visitas	Páginas
1	1.218	1.542	2.788	11	1.557	1.855	3.049	21	1.382	1.664	2.744
2	1.456	1.816	3.236	12	2.357	2.734	4.062	22	1.003	1.213	2.205
3	1.518	1.851	3.266	13	1.362	1.609	2.521	23	1.355	1.807	3.726
4	1.109	1.394	2.483	14	1.327	1.554	2.573	24	1.220	1.546	3.118
5	1.175	1.411	2.380	15	1.039	1.229	2.074	25	1.455	1.725	2.828
6	1.646	1.918	3.191	16	1.749	2.168	4.276	26	2.480	2.779	3.996
7	2.157	2.400	3.574	17	1.983	2.400	4.153	27	1.425	1.736	3.002
8	1.190	1.418	2.419	18	1.494	1.764	3.040	28	851	1.093	2.024
9	1.323	1.641	3.456	19	2.570	2.982	4.455	29	740	1.016	2.245
10	1.687	1.982	3.578	20	2.519	2.918	4.574	30	1.540	1.987	3.932
								31	1.482	1.868	3.568

4. Gráficas (Nacional)

4.1 Por día de la semana (promedio)

N. únicos / Visitas (x 100)

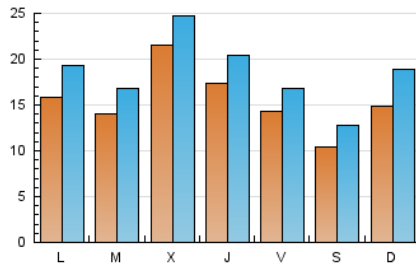

Páginas (x 100)

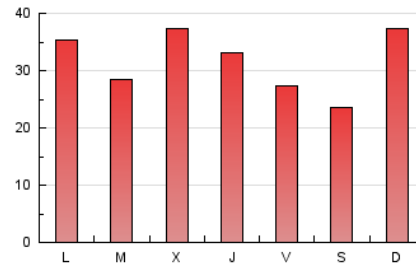

4.2 Por franja horaria (promedio)

Visitas (x 1000)

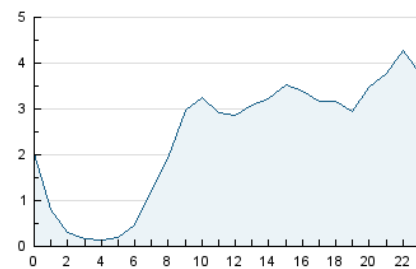

Páginas (x 1000)

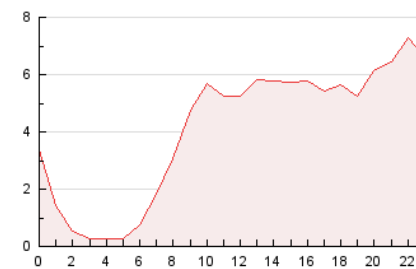

4.3 Por meses

N. únicos / Visitas (x 1000)

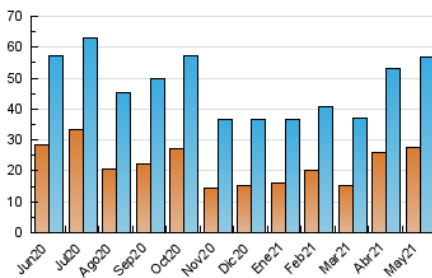

Páginas (x 1000)

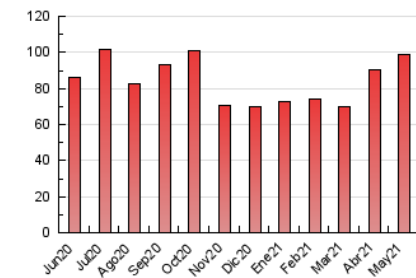

5. Observaciones

Este Medio Electrónico de Comunicación ha sido medido por la herramienta Google Analytics de Google

6. Definiciones básicas (Para más información ver Normas Técnicas para el Control de los Medios Electrónicos de Comunicación)

Página Vista:

Conjunto de ficheros enviado a un usuario como resultado de una petición del mismo recibida por el servidor. Cuando la página está formada por varios marcos (frames), el conjunto de los mismos tendrá, a efectos de cómputo, la consideración de una página unitaria.

Visita:

Una secuencia ininterrumpida de páginas servidas a un usuario válido. Si dicho usuario no realiza peticiones de páginas en un periodo de tiempo (30 min) la siguiente petición constituirá el inicio de una nueva visita.

Navegador Único:

Total de combinaciones únicas de una dirección IP y un identificador adicional. Los medios pueden utilizar cookies o el Identificador de Alta de registro.

Duración Página Vista:

Tiempo acumulado en segundos de todas las páginas vistas (en visitas de dos o más páginas vistas), dividido por el número total de páginas vistas.

Duración Visita:

Tiempo en segundos de todas las visitas de dos o más páginas vistas, dividido por el número total de visitas de dos o más páginas vistas.

Tráfico nacional:

Audiencia/difusión correspondiente a España medida en base a los datos de las direcciones IP registradas por el sistema de medición.

7. Opinión

De OJDinteractiva, la división de INFORMACIÓN Y CONTROL DE PUBLICACIONES S.A.:

Hemos examinado la información facilitada por el editor del medio electrónico para el periodo que comprende la presente certificación.

Nuestro examen se ha realizado de acuerdo con las normas y procedimientos establecidos en las Normas Técnicas para el Control de los Medios Electrónicos de Comunicación.

En nuestra opinión, la presente acta presenta razonablemente la difusión/audiencia registrada por este medio electrónico.

ADVERTENCIA:

El trabajo de OJDinteractiva, la división de INFORMACIÓN Y CONTROL DE PUBLICACIONES S.A (INTROL) se limita a la realización de pruebas para la revisión de los datos de recuento suministrados por el editor con la finalidad de expresar una opinión sobre la razonabilidad de dichos datos de acuerdo con las Normas Técnicas para el control de los MEC.

Por tanto, INTROL no acepta responsabilidad alguna por las inexactitudes o errores que puedan existir en los datos de recuento. Tampoco acepta ninguna responsabilidad por la falsedad en los datos de recuento recibidos del editor, ni por otros datos de medición que no están incluidos en el análisis.

Junio - 2021

OJDinteractiva