



INFORMACION Y CONTROL DE PUBLICACIONES, S.A.

Velázquez, 46, 1º Drcha - Tel. 91 435 00 32 Fax 91 435 96 05 - 28001 - MADRID
 Entença, 218 Entr. 7 - Tel 93 439 24 18 Fax 93 419 25 34 - 08029 - BARCELONA

Título: ALBACETECAPITAL.COM
URL Primaria: http://www.albacetecapital.com
Editor: Relato en la Red, S.L.
Domicilio: Santa Fe, 14, 2º
Ciudad: 45001 TOLEDO
Teléfono: 925 220 640
Fax:
E-mail:
Clasificación: Noticias e Información
Sub-Clasificación: Noticias globales y actualidad



1. Cifras totales y promedios (Nacional e Internacional)

MES - AÑO	NAVEGADORES UNICOS	VISITAS	PAGINAS
Junio - 2019	24.027	33.014	42.078
PROMEDIO DIARIO	1.036	1.100	1.403
PROMEDIO LUNES-VIERNES	1.138	1.207	1.545
PROMEDIO SABADO-DOMINGO	833	887	1.119
PAGINAS / VISITAS	1,27		
DURACION MEDIA VISITAS	0:00:39		
DURACION MEDIA PAGINAS	0:02:22		

2. Secciones (Nacional e Internacional)

	PAGINAS	%
HOME	3.135	7.45 %
RESTO	38.943	92.55 %

3. Por día del mes (Nacional e Internacional)

Día	N. únicos	Visitas	Páginas	Día	N. únicos	Visitas	Páginas	Día	N. únicos	Visitas	Páginas
1	728	768	963	11	1.669	1.730	2.143	21	1.476	1.527	1.835
2	704	746	978	12	1.113	1.189	1.545	22	931	976	1.213
3	647	694	985	13	2.043	2.149	2.695	23	728	758	905
4	571	605	875	14	1.356	1.472	1.858	24	959	1.034	1.330
5	596	651	940	15	1.092	1.209	1.592	25	1.493	1.578	1.895
6	798	845	1.138	16	818	884	1.190	26	1.355	1.454	1.757
7	805	853	1.204	17	791	856	1.196	27	1.353	1.460	1.855
8	652	678	852	18	892	966	1.303	28	751	806	1.118
9	1.197	1.286	1.572	19	932	980	1.290	29	590	628	772
10	1.900	1.973	2.372	20	1.252	1.319	1.558	30	888	940	1.149

4. Gráficas (Nacional e Internacional)

4.1 Por día de la semana (promedio)

N. únicos / Visitas (x 100)

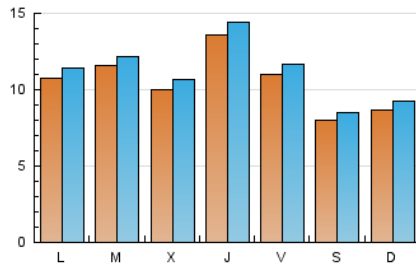

Páginas (x 100)

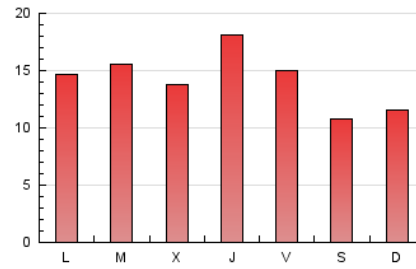

4.2 Por franja horaria (promedio)

Visitas (x 1000)



Páginas (x 1000)

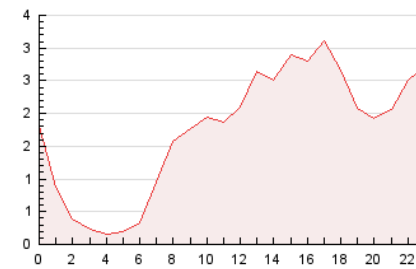

4.3 Por meses

N. únicos / Visitas (x 1000)

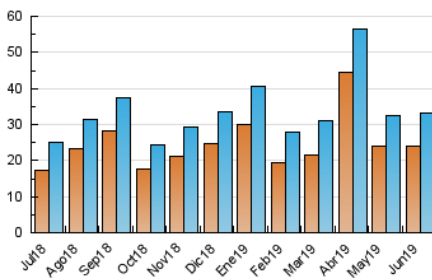

Páginas (x 1000)

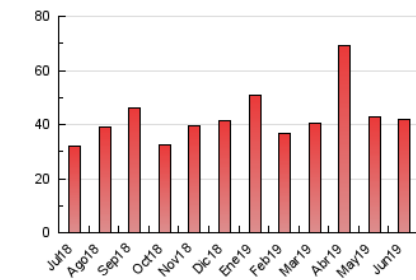



INFORMACION Y CONTROL DE PUBLICACIONES, S.A.

Velázquez, 46, 1º Drcha - Tel. 91 435 00 32 Fax 91 435 96 05 - 28001 - MADRID
 Entença, 218 Entr. 7 - Tel 93 439 24 18 Fax 93 419 25 34 - 08029 - BARCELONA

Anexo - Tráfico Nacional

Título: ALBACETECAPITAL.COM
URL Primaria: http://www.albacetecapital.com
Editor: Relato en la Red, S.L.
Domicilio: Santa Fe, 14, 2º
Ciudad: 45001 TOLEDO
Teléfono: 925 220 640
Fax:
E-mail:
Clasificación: Noticias e Información
Sub-Clasificación: Noticias globales y actualidad



1. Cifras totales y promedios (Nacional)

MES - AÑO	NAVEGADORES UNICOS	VISITAS	PAGINAS
Junio - 2019	22.412	31.328	39.921
PROMEDIO DIARIO	981	1.044	1.331
PROMEDIO LUNES-VIERNES	1.080	1.148	1.470
PROMEDIO SABADO-DOMINGO	783	837	1.053
PAGINAS / VISITAS	1,27		
DURACION MEDIA VISITAS		0:00:40	
DURACION MEDIA PAGINAS		0:02:26	

2. Secciones (Nacional)

	PAGINAS	%
HOME	2.986	7.48 %
RESTO	36.935	92.52 %

3. Por día del mes (Nacional)

Día	N. únicos	Visitas	Páginas	Día	N. únicos	Visitas	Páginas	Día	N. únicos	Visitas	Páginas
1	691	730	885	11	1.526	1.587	1.979	21	1.419	1.469	1.767
2	683	725	941	12	1.038	1.112	1.456	22	869	913	1.134
3	615	660	942	13	1.970	2.075	2.586	23	656	685	823
4	546	580	832	14	1.309	1.424	1.781	24	912	986	1.278
5	554	607	874	15	1.041	1.157	1.529	25	1.445	1.527	1.840
6	765	812	1.102	16	789	854	1.151	26	1.284	1.382	1.665
7	757	804	1.122	17	750	815	1.153	27	1.306	1.413	1.790
8	580	606	758	18	846	919	1.239	28	704	757	1.048
9	1.108	1.193	1.455	19	888	936	1.236	29	554	592	735
10	1.758	1.830	2.213	20	1.198	1.265	1.488	30	861	913	1.119

4. Gráficas (Nacional)

4.1 Por día de la semana (promedio)

N. únicos / Visitas (x 100)

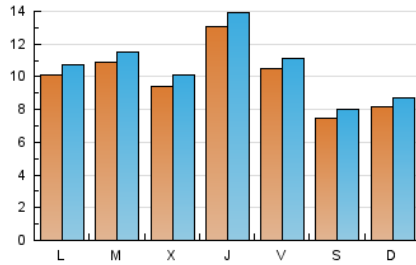

Páginas (x 100)

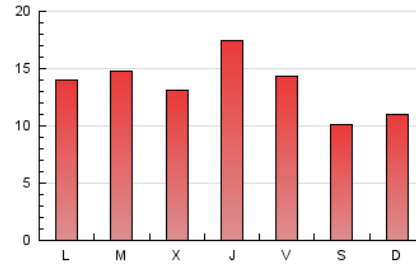

4.2 Por franja horaria (promedio)

Visitas (x 1000)

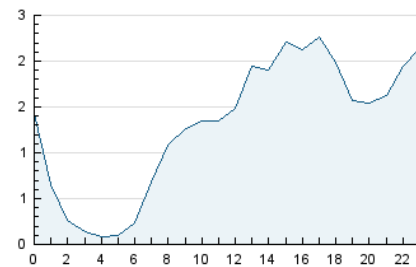

Páginas (x 1000)

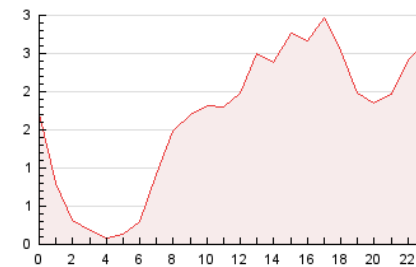

4.3 Por meses

N. únicos / Visitas (x 1000)

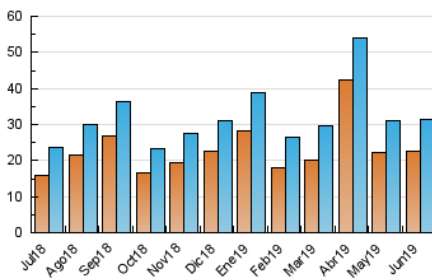

Páginas (x 1000)

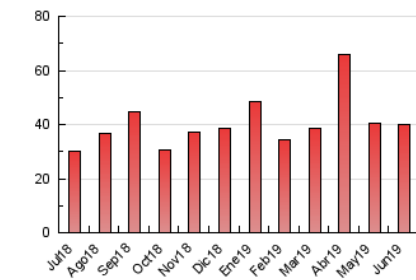

5. Observaciones

Este Medio Electrónico de Comunicación ha sido medido por la herramienta Google Analytics de Google

6. Definiciones básicas (Para más información ver Normas Técnicas para el Control de los Medios Electrónicos de Comunicación)

Página Vista:

Conjunto de ficheros enviado a un usuario como resultado de una petición del mismo recibida por el servidor. Cuando la página está formada por varios marcos (frames), el conjunto de los mismos tendrá, a efectos de cómputo, la consideración de una página unitaria.

Visita:

Una secuencia ininterrumpida de páginas servidas a un usuario válido. Si dicho usuario no realiza peticiones de páginas en un periodo de tiempo (30 min) la siguiente petición constituirá el inicio de una nueva visita.

Navegador Único:

Total de combinaciones únicas de una dirección IP y un identificador adicional. Los medios pueden utilizar cookies o el Identificador de Alta de registro.

Duración Página Vista:

Tiempo acumulado en segundos de todas las páginas vistas (en visitas de dos o más páginas vistas), dividido por el número total de páginas vistas.

Duración Visita:

Tiempo en segundos de todas las visitas de dos o más páginas vistas, dividido por el número total de visitas de dos o más páginas vistas.

Tráfico nacional:

Audiencia/difusión correspondiente a España medida en base a los datos de las direcciones IP registradas por el sistema de medición.

7. Opinión

De OJDinteractiva, la división de INFORMACIÓN Y CONTROL DE PUBLICACIONES S.A.:

Hemos examinado la información facilitada por el editor del medio electrónico para el periodo que comprende la presente certificación.

Nuestro examen se ha realizado de acuerdo con las normas y procedimientos establecidos en las Normas Técnicas para el Control de los Medios Electrónicos de Comunicación.

En nuestra opinión, la presente acta presenta razonablemente la difusión/audiencia registrada por este medio electrónico.

ADVERTENCIA:

El trabajo de OJDinteractiva, la división de INFORMACIÓN Y CONTROL DE PUBLICACIONES S.A (INTROL) se limita a la realización de pruebas para la revisión de los datos de recuento suministrados por el editor con la finalidad de expresar una opinión sobre la razonabilidad de dichos datos de acuerdo con las Normas Técnicas para el control de los MEC.

Por tanto, INTROL no acepta responsabilidad alguna por las inexactitudes o errores que puedan existir en los datos de recuento. Tampoco acepta ninguna responsabilidad por la falsedad en los datos de recuento recibidos del editor, ni por otros datos de medición que no están incluidos en el análisis.

Julio - 2019

OJDinteractiva