



INFORMACION Y CONTROL DE PUBLICACIONES, S.A.

Velázquez, 46, 1º Drcha - Tel. 91 435 00 32 Fax 91 435 96 05 - 28001 - MADRID
 Entença, 218 Entr. 7 - Tel 93 439 24 18 Fax 93 419 25 34 - 08029 - BARCELONA

Título: ALBACETECAPITAL.COM
URL Primaria: http://www.albacetecapital.com
Editor: Palabras Clave, S.L.
Domicilio: Santa Fe, 14, 2º
Ciudad: 45001 TOLEDO
Teléfono: 925 220 640
Fax:
E-mail:
Clasificación: Noticias e Información
Sub-Clasificación: Noticias globales y actualidad



1. Cifras totales y promedios (Nacional e Internacional)

MES - AÑO	NAVEGADORES UNICOS	VISITAS	PAGINAS
Enero - 2019	30.111	40.641	50.959
PROMEDIO DIARIO	1.243	1.311	1.644
PROMEDIO LUNES-VIERNES	1.306	1.379	1.741
PROMEDIO SABADO-DOMINGO	1.061	1.116	1.363
PAGINAS / VISITAS	1,25		
DURACION MEDIA VISITAS	0:00:37		
DURACION MEDIA PAGINAS	0:02:24		

2. Secciones (Nacional e Internacional)

	PAGINAS	%
HOME	3.767	7.39 %
RESTO	47.192	92.61 %

3. Por día del mes (Nacional e Internacional)

Día	N. únicos	Visitas	Páginas	Día	N. únicos	Visitas	Páginas	Día	N. únicos	Visitas	Páginas
1	767	794	918	11	2.430	2.581	3.226	21	2.292	2.405	2.897
2	602	627	788	12	1.441	1.518	1.896	22	1.259	1.332	1.670
3	570	617	742	13	2.348	2.477	2.927	23	1.195	1.296	1.684
4	851	893	1.094	14	2.056	2.155	2.633	24	1.270	1.343	1.738
5	677	703	831	15	2.536	2.658	3.235	25	995	1.048	1.440
6	793	836	1.018	16	1.492	1.561	1.976	26	745	766	987
7	830	880	1.199	17	1.069	1.123	1.354	27	689	736	926
8	686	735	978	18	870	918	1.198	28	857	906	1.205
9	974	1.032	1.399	19	535	570	735	29	641	674	946
10	2.660	2.811	3.476	20	1.257	1.325	1.587	30	1.218	1.295	1.673
								31	1.920	2.026	2.583

4. Gráficas (Nacional e Internacional)

4.1 Por día de la semana (promedio)

N. únicos / Visitas (x 100)

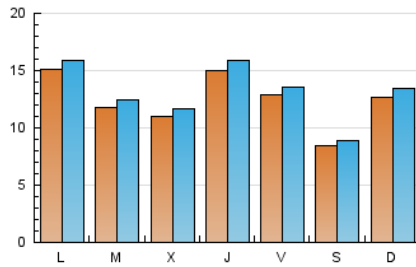

Páginas (x 100)

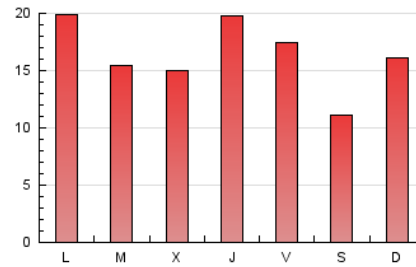

4.2 Por franja horaria (promedio)

Visitas (x 1000)



Páginas (x 1000)

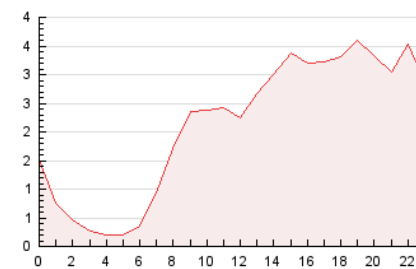

4.3 Por meses

N. únicos / Visitas (x 1000)

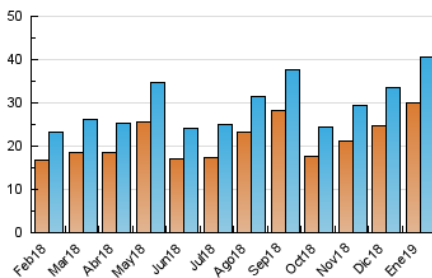

Páginas (x 1000)

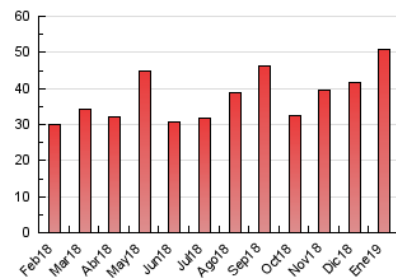



INFORMACION Y CONTROL DE PUBLICACIONES, S.A.

Velázquez, 46, 1º Drcha - Tel. 91 435 00 32 Fax 91 435 96 05 - 28001 - MADRID
 Entença, 218 Entr. 7 - Tel 93 439 24 18 Fax 93 419 25 34 - 08029 - BARCELONA

Anexo - Tráfico Nacional

Título: ALBACETECAPITAL.COM
URL Primaria: http://www.albacetecapital.com
Editor: Palabras Clave, S.L.
Domicilio: Santa Fe, 14, 2º
Ciudad: 45001 TOLEDO
Teléfono: 925 220 640
Fax:
E-mail:
Clasificación: Noticias e Información
Sub-Clasificación: Noticias globales y actualidad



1. Cifras totales y promedios (Nacional)

MES - AÑO	NAVEGADORES UNICOS	VISITAS	PAGINAS
Enero - 2019	28.306	38.708	48.417
PROMEDIO DIARIO	1.181	1.249	1.562
PROMEDIO LUNES-VIERNES	1.241	1.313	1.656
PROMEDIO SABADO-DOMINGO	1.009	1.064	1.293
PAGINAS / VISITAS	1,25		
DURACION MEDIA VISITAS		0:00:38	
DURACION MEDIA PAGINAS		0:02:30	

2. Secciones (Nacional)

	PAGINAS	%
HOME	3.578	7.39 %
RESTO	44.839	92.61 %

3. Por día del mes (Nacional)

Día	N. únicos	Visitas	Páginas	Día	N. únicos	Visitas	Páginas	Día	N. únicos	Visitas	Páginas
1	710	737	854	11	2.388	2.538	3.165	21	2.114	2.223	2.695
2	570	595	743	12	1.394	1.471	1.816	22	1.215	1.287	1.608
3	530	577	689	13	2.251	2.378	2.816	23	1.145	1.246	1.605
4	789	831	1.028	14	1.958	2.057	2.505	24	1.221	1.294	1.667
5	637	663	777	15	2.350	2.472	3.032	25	943	995	1.365
6	750	792	958	16	1.374	1.443	1.800	26	697	718	920
7	788	838	1.139	17	1.012	1.066	1.293	27	661	708	861
8	649	697	913	18	804	851	1.115	28	825	874	1.155
9	921	979	1.288	19	497	532	684	29	600	633	905
10	2.606	2.756	3.399	20	1.181	1.248	1.508	30	1.166	1.243	1.606
								31	1.862	1.966	2.508

4. Gráficas (Nacional)

4.1 Por día de la semana (promedio)

N. únicos / Visitas (x 100)

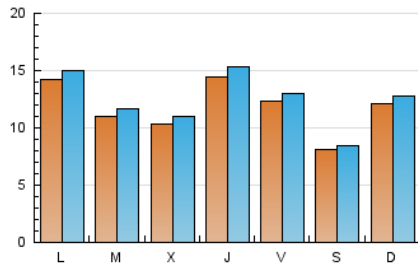

Páginas (x 100)

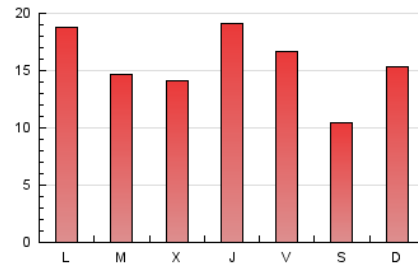

4.2 Por franja horaria (promedio)

Visitas (x 1000)

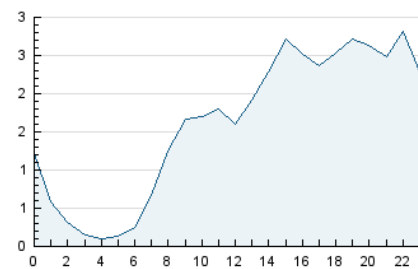

Páginas (x 1000)

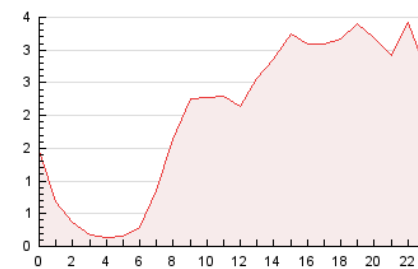

4.3 Por meses

N. únicos / Visitas (x 1000)

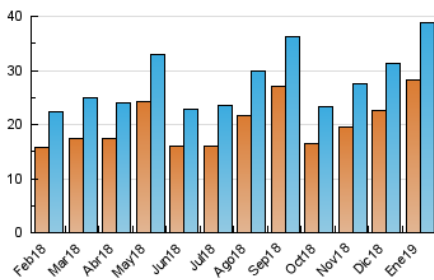

Páginas (x 1000)

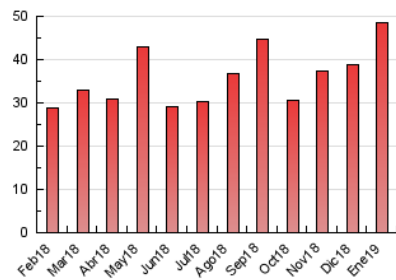

5. Observaciones

Este Medio Electrónico de Comunicación ha sido medido por la herramienta Google Analytics de Google

6. Definiciones básicas (Para más información ver Normas Técnicas para el Control de los Medios Electrónicos de Comunicación)

Página Vista:

Conjunto de ficheros enviado a un usuario como resultado de una petición del mismo recibida por el servidor. Cuando la página está formada por varios marcos (frames), el conjunto de los mismos tendrá, a efectos de cómputo, la consideración de una página unitaria.

Visita:

Una secuencia ininterrumpida de páginas servidas a un usuario válido. Si dicho usuario no realiza peticiones de páginas en un periodo de tiempo (30 min) la siguiente petición constituirá el inicio de una nueva visita.

Navegador Único:

Total de combinaciones únicas de una dirección IP y un identificador adicional. Los medios pueden utilizar cookies o el Identificador de Alta de registro.

Duración Página Vista:

Tiempo acumulado en segundos de todas las páginas vistas (en visitas de dos o más páginas vistas), dividido por el número total de páginas vistas.

Duración Visita:

Tiempo en segundos de todas las visitas de dos o más páginas vistas, dividido por el número total de visitas de dos o más páginas vistas.

Tráfico nacional:

Audiencia/difusión correspondiente a España medida en base a los datos de las direcciones IP registradas por el sistema de medición.

7. Opinión

De OJDinteractiva, la división de INFORMACIÓN Y CONTROL DE PUBLICACIONES S.A.:

Hemos examinado la información facilitada por el editor del medio electrónico para el periodo que comprende la presente certificación.

Nuestro examen se ha realizado de acuerdo con las normas y procedimientos establecidos en las Normas Técnicas para el Control de los Medios Electrónicos de Comunicación.

En nuestra opinión, la presente acta presenta razonablemente la difusión/audiencia registrada por este medio electrónico.

ADVERTENCIA:

El trabajo de OJDinteractiva, la división de INFORMACIÓN Y CONTROL DE PUBLICACIONES S.A (INTROL) se limita a la realización de pruebas para la revisión de los datos de recuento suministrados por el editor con la finalidad de expresar una opinión sobre la razonabilidad de dichos datos de acuerdo con las Normas Técnicas para el control de los MEC.

Por tanto, INTROL no acepta responsabilidad alguna por las inexactitudes o errores que puedan existir en los datos de recuento. Tampoco acepta ninguna responsabilidad por la falsedad en los datos de recuento recibidos del editor, ni por otros datos de medición que no están incluidos en el análisis.

Febrero - 2019

OJDinteractiva