



INFORMACION Y CONTROL DE PUBLICACIONES, S.A.

Velázquez, 46, 1º Drcha - Tel. 91 435 00 32 Fax 91 435 96 05 - 28001 - MADRID
 Entença, 218 Entr. 7 - Tel 93 439 24 18 Fax 93 419 25 34 - 08029 - BARCELONA

Título: LACRONICA.NET
URL Primaria: http://www.lacronica.net
Editor: Fax Media, S.L. Asesores de Comunicación
Domicilio: Pintor Antonio del Rincón, 12
Ciudad: 19001 GUADALAJARA
Teléfono: 949 21 96 96
Fax:
E-mail:
Clasificación: Noticias e Información
Sub-Clasificación: Noticias globales y actualidad

La Crónica@
 de Guadalajara

1. Cifras totales y promedios (Nacional e Internacional)

MES - AÑO	NAVEGADORES UNICOS	VISITAS	PAGINAS
Diciembre - 2018	53.635	112.493	235.619
PROMEDIO DIARIO	3.047	3.629	7.601
PROMEDIO LUNES-VIERNES	3.253	3.910	8.483
PROMEDIO SABADO-DOMINGO	2.614	3.038	5.748
PAGINAS / VISITAS	2,09		
DURACION MEDIA VISITAS	0:01:22		
DURACION MEDIA PAGINAS	0:01:15		

2. Secciones (Nacional e Internacional)

	PAGINAS	%
HOME	32.432	13.76 %
RESTO	203.187	86.24 %

3. Por día del mes (Nacional e Internacional)

Día	N. únicos	Visitas	Páginas	Día	N. únicos	Visitas	Páginas	Día	N. únicos	Visitas	Páginas
1	1.946	2.287	4.385	11	4.128	4.969	9.415	21	2.918	3.454	6.819
2	2.184	2.589	5.974	12	4.036	4.795	8.220	22	4.595	5.191	9.604
3	3.738	4.538	10.224	13	4.004	4.862	16.438	23	2.486	2.879	5.564
4	4.019	4.935	9.976	14	4.171	4.945	11.873	24	1.858	2.138	3.715
5	3.659	4.388	9.169	15	2.631	3.097	6.147	25	2.180	2.589	4.485
6	2.326	2.767	5.359	16	2.732	3.178	5.943	26	2.973	3.553	6.694
7	2.579	3.087	5.881	17	3.992	4.858	10.395	27	2.984	3.548	6.180
8	2.133	2.505	4.630	18	3.218	3.959	10.042	28	3.318	3.912	6.798
9	2.157	2.541	5.249	19	3.268	3.965	10.838	29	2.153	2.488	4.019
10	3.607	4.373	8.812	20	3.256	3.990	10.287	30	3.123	3.624	5.962
								31	2.080	2.489	6.522

4. Gráficas (Nacional e Internacional)

4.1 Por día de la semana (promedio)

N. únicos / Visitas (x 100)

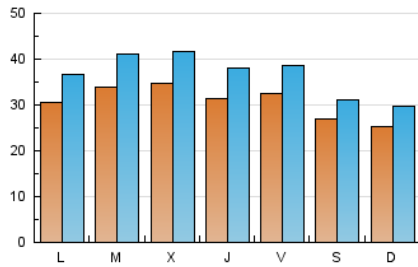

Páginas (x 100)

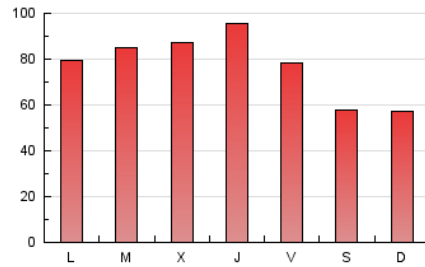

4.2 Por franja horaria (promedio)

Visitas (x 1000)

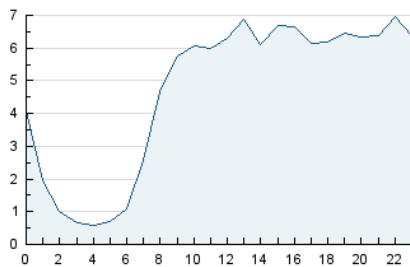

Páginas (x 1000)

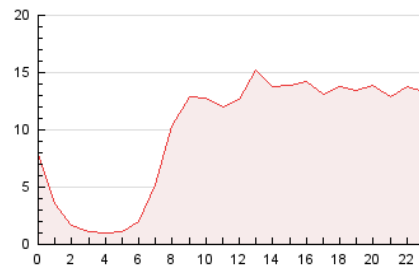

4.3 Por meses

N. únicos / Visitas (x 1000)

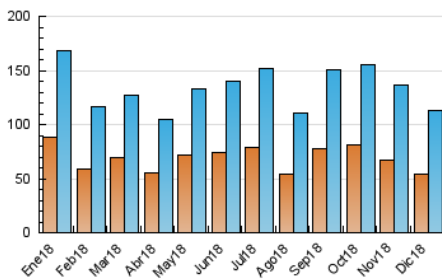

Páginas (x 1000)

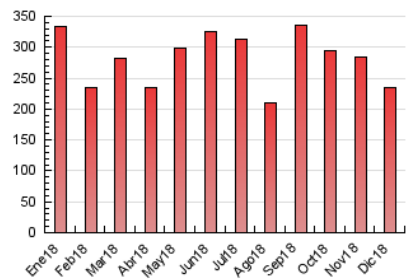



INFORMACION Y CONTROL DE PUBLICACIONES, S.A.

Velázquez, 46, 1º Drcha - Tel. 91 435 00 32 Fax 91 435 96 05 - 28001 - MADRID
 Entença, 218 Entr. 7 - Tel 93 439 24 18 Fax 93 419 25 34 - 08029 - BARCELONA

Anexo - Tráfico Nacional

Título: LACRONICA.NET
URL Primaria: http://www.lacronica.net
Editor: Fax Media, S.L. Asesores de Comunicación
Domicilio: Pintor Antonio del Rincón, 12
Ciudad: 19001 GUADALAJARA
Teléfono: 949 21 96 96
Fax:
E-mail:
Clasificación: Noticias e Información
Sub-Clasificación: Noticias globales y actualidad

La Crónica@
 de Guadalajara

1. Cifras totales y promedios (Nacional)

MES - AÑO	NAVEGADORES UNICOS	VISITAS	PAGINAS
Diciembre - 2018	48.848	106.543	227.142
PROMEDIO DIARIO	2.867	3.437	7.327
PROMEDIO LUNES-VIERNES	3.057	3.701	8.188
PROMEDIO SABADO-DOMINGO	2.468	2.882	5.519
PAGINAS / VISITAS	2,13		
DURACION MEDIA VISITAS	0:01:25		
DURACION MEDIA PAGINAS	0:01:15		

2. Secciones (Nacional)

	PAGINAS	%
HOME	30.932	13.62 %
RESTO	196.210	86.38 %

3. Por día del mes (Nacional)

Día	N. únicos	Visitas	Páginas	Día	N. únicos	Visitas	Páginas	Día	N. únicos	Visitas	Páginas
1	1.816	2.151	4.192	11	3.881	4.713	8.964	21	2.773	3.294	6.620
2	2.054	2.448	5.765	12	3.809	4.553	7.895	22	4.417	5.005	9.305
3	3.482	4.269	9.876	13	3.782	4.634	16.103	23	2.360	2.748	5.406
4	3.774	4.668	9.625	14	3.928	4.678	11.487	24	1.731	2.001	3.549
5	3.441	4.154	8.797	15	2.470	2.923	5.939	25	2.059	2.457	4.291
6	2.154	2.586	5.097	16	2.547	2.987	5.713	26	2.803	3.381	6.487
7	2.347	2.839	5.553	17	3.785	4.630	10.047	27	2.835	3.394	5.986
8	2.004	2.368	4.413	18	3.043	3.768	9.802	28	3.151	3.733	6.580
9	2.006	2.379	4.875	19	3.061	3.750	10.533	29	2.009	2.332	3.801
10	3.308	4.045	8.240	20	3.098	3.814	10.061	30	2.994	3.483	5.777
								31	1.956	2.358	6.363

4. Gráficas (Nacional)

4.1 Por día de la semana (promedio)

N. únicos / Visitas (x 100)

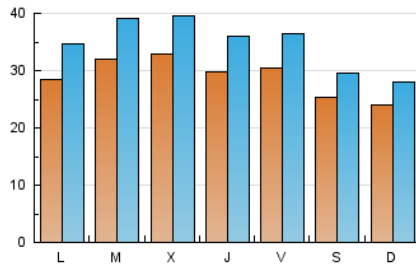

Páginas (x 100)

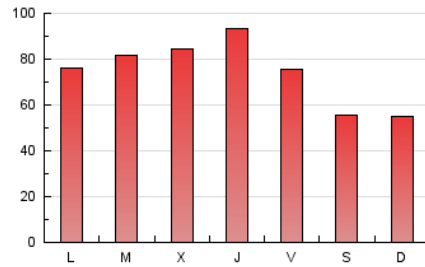

4.2 Por franja horaria (promedio)

Visitas (x 1000)

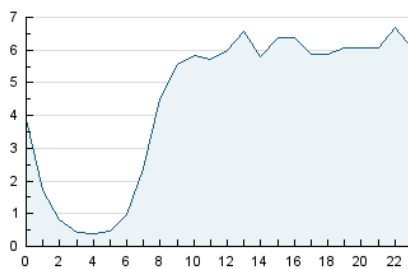

Páginas (x 1000)

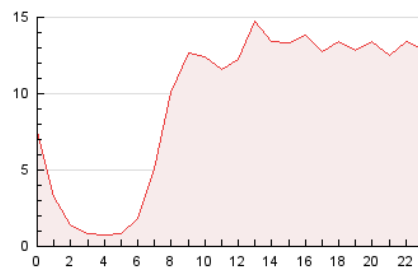

4.3 Por meses

N. únicos / Visitas (x 1000)

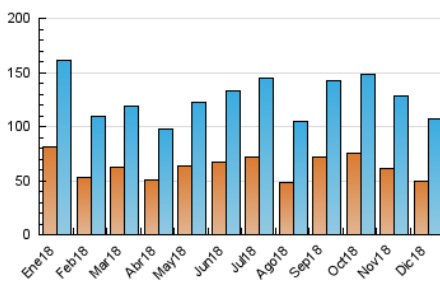

Páginas (x 1000)

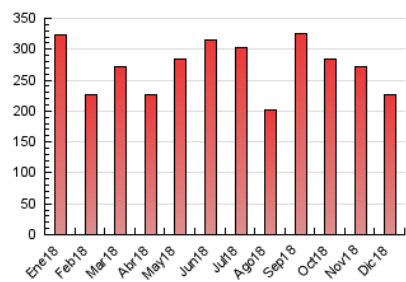

5. Observaciones

Este Medio Electrónico de Comunicación ha sido medido por la herramienta Google Analytics de Google

6. Definiciones básicas (Para más información ver Normas Técnicas para el Control de los Medios Electrónicos de Comunicación)

Página Vista:

Conjunto de ficheros enviado a un usuario como resultado de una petición del mismo recibida por el servidor. Cuando la página está formada por varios marcos (frames), el conjunto de los mismos tendrá, a efectos de cómputo, la consideración de una página unitaria.

Visita:

Una secuencia ininterrumpida de páginas servidas a un usuario válido. Si dicho usuario no realiza peticiones de páginas en un periodo de tiempo (30 min) la siguiente petición constituirá el inicio de una nueva visita.

Navegador Único:

Total de combinaciones únicas de una dirección IP y un identificador adicional. Los medios pueden utilizar cookies o el Identificador de Alta de registro.

Duración Página Vista:

Tiempo acumulado en segundos de todas las páginas vistas (en visitas de dos o más páginas vistas), dividido por el número total de páginas vistas.

Duración Visita:

Tiempo en segundos de todas las visitas de dos o más páginas vistas, dividido por el número total de visitas de dos o más páginas vistas.

Tráfico nacional:

Audiencia/difusión correspondiente a España medida en base a los datos de las direcciones IP registradas por el sistema de medición.

7. Opinión

De OJDinteractiva, la división de INFORMACIÓN Y CONTROL DE PUBLICACIONES S.A.:

Hemos examinado la información facilitada por el editor del medio electrónico para el periodo que comprende la presente certificación.

Nuestro examen se ha realizado de acuerdo con las normas y procedimientos establecidos en las Normas Técnicas para el Control de los Medios Electrónicos de Comunicación.

En nuestra opinión, la presente acta presenta razonablemente la difusión/audiencia registrada por este medio electrónico.

ADVERTENCIA:

El trabajo de OJDinteractiva, la división de INFORMACIÓN Y CONTROL DE PUBLICACIONES S.A (INTROL) se limita a la realización de pruebas para la revisión de los datos de recuento suministrados por el editor con la finalidad de expresar una opinión sobre la razonabilidad de dichos datos de acuerdo con las Normas Técnicas para el control de los MEC.

Por tanto, INTROL no acepta responsabilidad alguna por las inexactitudes o errores que puedan existir en los datos de recuento. Tampoco acepta ninguna responsabilidad por la falsedad en los datos de recuento recibidos del editor, ni por otros datos de medición que no están incluidos en el análisis.

- 2018

OJDinteractiva