



INFORMACION Y CONTROL DE PUBLICACIONES, S.A.

Velázquez, 46, 1º Drcha - Tel. 91 435 00 32 Fax 91 435 96 05 - 28001 - MADRID
 Entença, 218 Entr. 7 - Tel 93 439 24 18 Fax 93 419 25 34 - 08029 - BARCELONA

Título: HUELVA24.COM
URL Primaria: http://huelva24.com/
Editor: Publicaciones del Sur, S.A.
Domicilio: De la Investigación, Parcela D-11
Ciudad: 11407 JEREZ DE LA FRONTERA
Teléfono: 956 30 25 11
Fax: 956 31 81 59
E-mail:
Clasificación: Noticias e Información
Sub-Clasificación: Noticias globales y actualidad



1. Cifras totales y promedios (Nacional e Internacional)

MES - AÑO	NAVEGADORES UNICOS	VISITAS	PAGINAS
Agosto - 2020	484.339	1.090.706	1.602.829
PROMEDIO DIARIO	29.150	35.184	51.704
PROMEDIO LUNES-VIERNES	29.447	35.397	52.006
PROMEDIO SABADO-DOMINGO	28.527	34.737	51.071
PAGINAS / VISITAS	1,47		
DURACION MEDIA VISITAS	0:01:01		
DURACION MEDIA PAGINAS	0:02:09		

2. Secciones (Nacional e Internacional)

	PAGINAS	%
HOME	353.195	22.04 %
RESTO	1.249.634	77.96 %

3. Por día del mes (Nacional e Internacional)

Día	N. únicos	Visitas	Páginas	Día	N. únicos	Visitas	Páginas	Día	N. únicos	Visitas	Páginas
1	36.936	42.901	59.256	11	34.119	40.284	57.364	21	30.239	37.244	57.639
2	36.296	41.360	56.001	12	31.964	37.116	54.102	22	28.111	33.884	50.440
3	33.984	39.605	55.980	13	62.236	73.218	102.171	23	28.318	33.809	48.149
4	27.830	32.774	46.613	14	47.273	53.932	75.328	24	24.692	30.339	45.166
5	27.329	31.647	44.598	15	28.151	33.056	48.748	25	20.877	25.660	38.885
6	18.120	21.955	33.327	16	25.881	31.739	47.378	26	28.000	33.416	48.765
7	19.314	23.564	35.600	17	26.252	31.619	48.190	27	24.589	30.973	46.812
8	13.133	16.248	25.580	18	22.121	27.341	41.023	28	18.707	24.943	38.823
9	22.179	26.870	40.796	19	27.255	33.151	49.563	29	26.150	35.140	55.856
10	32.349	38.582	56.532	20	32.727	39.966	60.275	30	40.118	52.364	78.502
								31	28.412	36.006	55.367

4. Gráficas (Nacional e Internacional)

4.1 Por día de la semana (promedio)

N. únicos / Visitas (x 100)

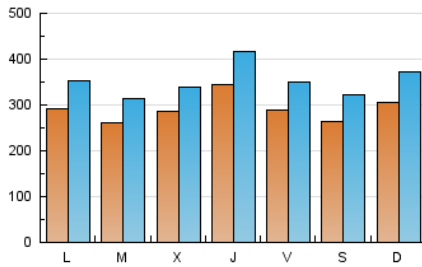

Páginas (x 100)

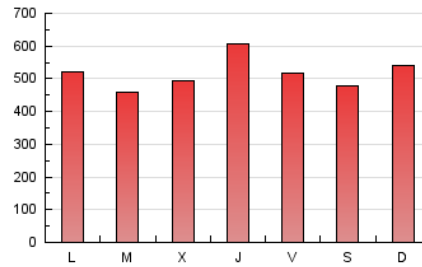

4.2 Por franja horaria (promedio)

Visitas (x 1000)



Páginas (x 1000)

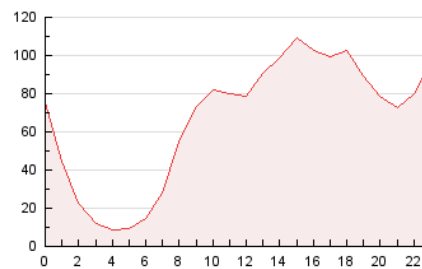

4.3 Por meses

N. únicos / Visitas (x 1000)

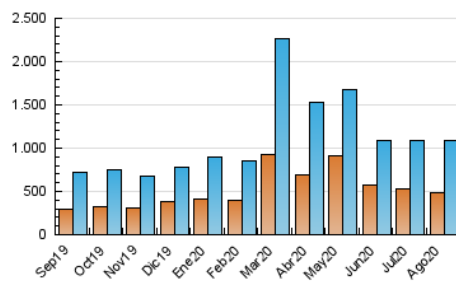

Páginas (x 1000)

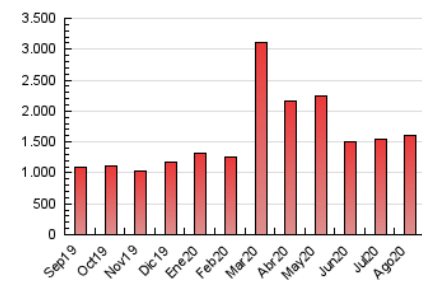



INFORMACION Y CONTROL DE PUBLICACIONES, S.A.

Velázquez, 46, 1º Drcha - Tel. 91 435 00 32 Fax 91 435 96 05 - 28001 - MADRID
Entença, 218 Entr. 7 - Tel 93 439 24 18 Fax 93 419 25 34 - 08029 - BARCELONA

Anexo - Tráfico Nacional

Título: HUELVA24.COM
URL Primaria: http://huelva24.com/
Editor: Publicaciones del Sur, S.A.
Domicilio: De la Investigación, Parcela D-11
Ciudad: 11407 JEREZ DE LA FRONTERA
Teléfono: 956 30 25 11
Fax: 956 31 81 59
E-mail:
Clasificación: Noticias e Información
Sub-Clasificación: Noticias globales y actualidad



1. Cifras totales y promedios (Nacional)

MES - AÑO	NAVEGADORES UNICOS	VISITAS	PAGINAS
Agosto - 2020	445.854	1.045.644	1.547.893
PROMEDIO DIARIO	27.785	33.730	49.932
PROMEDIO LUNES-VIERNES	28.007	33.873	50.157
PROMEDIO SABADO-DOMINGO	27.319	33.431	49.460
PAGINAS / VISITAS	1,48		
DURACION MEDIA VISITAS	0:01:02		
DURACION MEDIA PAGINAS	0:02:09		

2. Secciones (Nacional)

	PAGINAS	%
HOME	349.107	22.55 %
RESTO	1.198.786	77.45 %

3. Por día del mes (Nacional)

Día	N. únicos	Visitas	Páginas	Día	N. únicos	Visitas	Páginas	Día	N. únicos	Visitas	Páginas
1	35.674	41.486	57.632	11	32.812	38.925	55.719	21	29.225	36.113	56.224
2	34.490	39.487	53.831	12	30.954	35.933	52.661	22	27.090	32.812	49.091
3	30.741	36.254	52.093	13	60.929	71.760	100.245	23	27.288	32.734	46.852
4	23.820	28.651	41.898	14	45.676	52.363	73.350	24	23.733	29.310	43.915
5	23.775	27.897	40.390	15	27.093	31.848	47.200	25	19.908	24.647	37.611
6	17.192	21.005	32.153	16	24.957	30.676	46.027	26	26.984	32.286	47.335
7	18.481	22.633	34.467	17	25.199	30.496	46.835	27	23.605	29.833	45.358
8	12.251	15.289	24.461	18	21.284	26.392	39.781	28	17.625	23.894	37.503
9	21.187	25.797	39.493	19	26.332	32.174	48.330	29	24.591	33.522	53.682
10	31.166	37.357	55.052	20	31.679	38.842	58.854	30	38.570	50.656	76.334
								31	27.025	34.572	53.516

4. Gráficas (Nacional)

4.1 Por día de la semana (promedio)

N. únicos / Visitas (x 100)

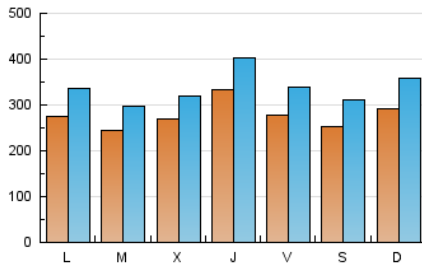

Páginas (x 100)

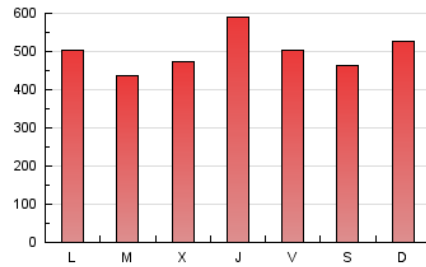

4.2 Por franja horaria (promedio)

Visitas (x 1000)



Páginas (x 1000)

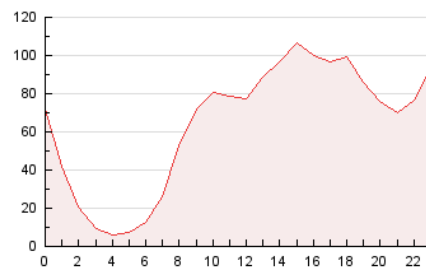

4.3 Por meses

N. únicos / Visitas (x 1000)

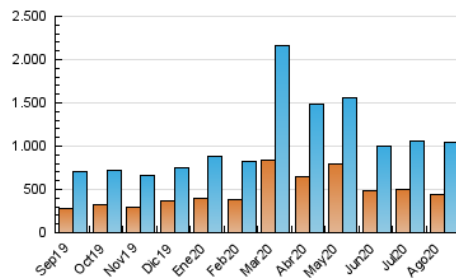

Páginas (x 1000)

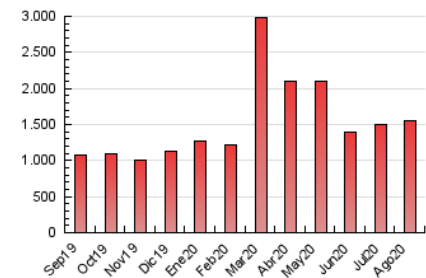

5. Observaciones

Este Medio Electrónico de Comunicación ha sido medido por la herramienta Google Analytics de Google

6. Definiciones básicas (Para más información ver Normas Técnicas para el Control de los Medios Electrónicos de Comunicación)

Página Vista:

Conjunto de ficheros enviado a un usuario como resultado de una petición del mismo recibida por el servidor. Cuando la página está formada por varios marcos (frames), el conjunto de los mismos tendrá, a efectos de cómputo, la consideración de una página unitaria.

Visita:

Una secuencia ininterrumpida de páginas servidas a un usuario válido. Si dicho usuario no realiza peticiones de páginas en un periodo de tiempo (30 min) la siguiente petición constituirá el inicio de una nueva visita.

Navegador Único:

Total de combinaciones únicas de una dirección IP y un identificador adicional. Los medios pueden utilizar cookies o el Identificador de Alta de registro.

Duración Página Vista:

Tiempo acumulado en segundos de todas las páginas vistas (en visitas de dos o más páginas vistas), dividido por el número total de páginas vistas.

Duración Visita:

Tiempo en segundos de todas las visitas de dos o más páginas vistas, dividido por el número total de visitas de dos o más páginas vistas.

Tráfico nacional:

Audiencia/difusión correspondiente a España medida en base a los datos de las direcciones IP registradas por el sistema de medición.

7. Opinión

De OJDinteractiva, la división de INFORMACIÓN Y CONTROL DE PUBLICACIONES S.A.:

Hemos examinado la información facilitada por el editor del medio electrónico para el periodo que comprende la presente certificación.

Nuestro examen se ha realizado de acuerdo con las normas y procedimientos establecidos en las Normas Técnicas para el Control de los Medios Electrónicos de Comunicación.

En nuestra opinión, la presente acta presenta razonablemente la difusión/audiencia registrada por este medio electrónico.

ADVERTENCIA:

El trabajo de OJDinteractiva, la división de INFORMACIÓN Y CONTROL DE PUBLICACIONES S.A (INTROL) se limita a la realización de pruebas para la revisión de los datos de recuento suministrados por el editor con la finalidad de expresar una opinión sobre la razonabilidad de dichos datos de acuerdo con las Normas Técnicas para el control de los MEC.

Por tanto, INTROL no acepta responsabilidad alguna por las inexactitudes o errores que puedan existir en los datos de recuento. Tampoco acepta ninguna responsabilidad por la falsedad en los datos de recuento recibidos del editor, ni por otros datos de medición que no están incluidos en el análisis.

Septiembre - 2020

OJDinteractiva