



INFORMACION Y CONTROL DE PUBLICACIONES, S.A.

Velázquez, 46, 1º Drcha - Tel. 91 435 00 32 Fax 91 435 96 05 - 28001 - MADRID
 Entença, 218 Entr. 7 - Tel 93 439 24 18 Fax 93 419 25 34 - 08029 - BARCELONA

Título: HUELVA24.COM
URL Primaria: http://huelva24.com/
Editor: Publicaciones del Sur, S.A.
Domicilio: De la Investigación, Parcela D-11
Ciudad: 11407 JEREZ DE LA FRONTERA
Teléfono: 956 30 25 11
Fax: 956 31 81 59
E-mail:
Clasificación: Noticias e Información
Sub-Clasificación: Noticias globales y actualidad



1. Cifras totales y promedios (Nacional e Internacional)

MES - AÑO	NAVEGADORES UNICOS	VISITAS	PAGINAS
Febrero - 2020	401.234	859.172	1.256.377
PROMEDIO DIARIO	25.074	29.627	43.323
PROMEDIO LUNES-VIERNES	27.130	32.022	46.643
PROMEDIO SABADO-DOMINGO	20.506	24.303	35.947
PAGINAS / VISITAS	1,46		
DURACION MEDIA VISITAS	0:01:04		
DURACION MEDIA PAGINAS	0:02:19		

2. Secciones (Nacional e Internacional)

	PAGINAS	%
HOME	245.016	19.50 %
RESTO	1.011.361	80.50 %

3. Por día del mes (Nacional e Internacional)

Día	N. únicos	Visitas	Páginas	Día	N. únicos	Visitas	Páginas	Día	N. únicos	Visitas	Páginas
1	24.237	28.032	38.979	11	38.126	47.297	71.664	21	23.289	26.692	39.227
2	20.134	24.710	38.775	12	20.850	25.384	39.733	22	17.677	20.505	31.039
3	31.129	37.016	55.554	13	18.130	21.864	33.257	23	17.980	22.264	34.949
4	25.879	30.024	44.802	14	18.053	21.691	32.581	24	21.163	25.391	39.671
5	21.192	24.624	36.619	15	17.931	21.040	31.283	25	30.869	36.402	52.844
6	23.164	26.961	39.973	16	23.983	29.920	47.274	26	47.418	57.572	79.036
7	37.742	42.644	56.775	17	32.372	38.376	56.614	27	19.897	23.496	33.545
8	21.522	24.452	33.683	18	33.456	38.403	53.805	28	22.502	25.689	35.373
9	22.421	26.596	38.550	19	30.809	35.526	50.360	29	18.673	21.212	28.989
10	25.566	31.013	45.104	20	20.987	24.376	36.319				

4. Gráficas (Nacional e Internacional)

4.1 Por día de la semana (promedio)

N. únicos / Visitas (x 100)

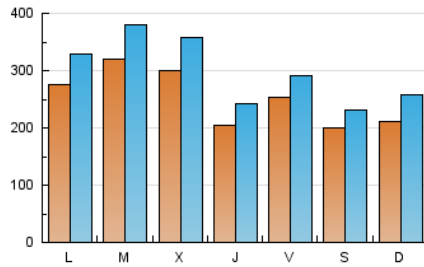

Páginas (x 100)

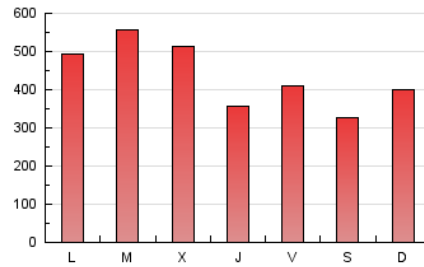

4.2 Por franja horaria (promedio)

Visitas (x 1000)



Páginas (x 1000)

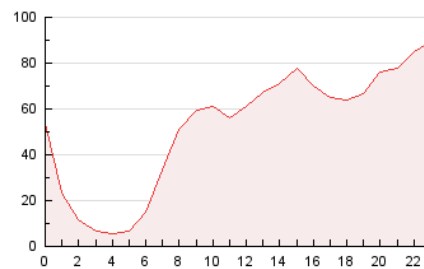

4.3 Por meses

N. únicos / Visitas (x 1000)

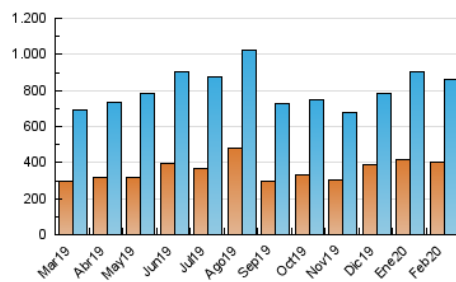

Páginas (x 1000)

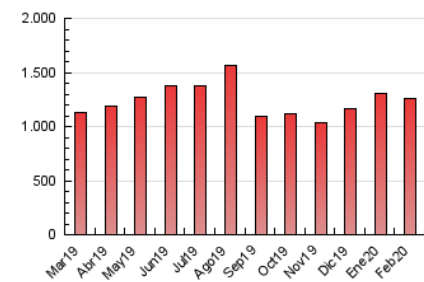



INFORMACION Y CONTROL DE PUBLICACIONES, S.A.

Velázquez, 46, 1º Drcha - Tel. 91 435 00 32 Fax 91 435 96 05 - 28001 - MADRID
Entença, 218 Entr. 7 - Tel 93 439 24 18 Fax 93 419 25 34 - 08029 - BARCELONA

Anexo - Tráfico Nacional

Título: HUELVA24.COM
URL Primaria: http://huelva24.com/
Editor: Publicaciones del Sur, S.A.
Domicilio: De la Investigación, Parcela D-11
Ciudad: 11407 JEREZ DE LA FRONTERA
Teléfono: 956 30 25 11
Fax: 956 31 81 59
E-mail:
Clasificación: Noticias e Información
Sub-Clasificación: Noticias globales y actualidad



1. Cifras totales y promedios (Nacional)

MES - AÑO	NAVEGADORES UNICOS	VISITAS	PAGINAS
Febrero - 2020	377.586	829.476	1.220.668
PROMEDIO DIARIO	24.095	28.603	42.092
PROMEDIO LUNES-VIERNES	26.119	30.968	45.370
PROMEDIO SABADO-DOMINGO	19.598	23.346	34.808
PAGINAS / VISITAS	1,47		
DURACION MEDIA VISITAS	0:01:06		
DURACION MEDIA PAGINAS	0:02:19		

2. Secciones (Nacional)

	PAGINAS	%
HOME	241.728	19.80 %
RESTO	978.940	80.20 %

3. Por día del mes (Nacional)

Día	N. únicos	Visitas	Páginas	Día	N. únicos	Visitas	Páginas	Día	N. únicos	Visitas	Páginas
1	23.403	27.169	37.927	11	36.923	46.036	70.045	21	22.435	25.800	38.186
2	19.449	23.972	37.860	12	19.950	24.438	38.530	22	16.856	19.650	30.029
3	30.279	36.138	54.452	13	17.268	20.948	32.153	23	17.120	21.366	33.880
4	25.031	29.166	43.768	14	17.382	20.945	31.654	24	20.199	24.347	38.375
5	20.349	23.737	35.564	15	17.203	20.250	30.305	25	29.710	35.204	51.484
6	22.195	26.049	38.841	16	23.162	29.026	46.186	26	45.602	55.811	76.876
7	36.783	41.680	55.611	17	31.213	37.152	55.055	27	18.840	22.376	32.197
8	20.843	23.669	32.770	18	32.545	37.396	52.640	28	21.379	24.486	34.005
9	20.815	24.995	36.718	19	29.931	34.562	49.216	29	17.534	20.015	27.595
10	24.284	29.641	43.531	20	20.077	23.452	35.215				

4. Gráficas (Nacional)

4.1 Por día de la semana (promedio)

N. únicos / Visitas (x 100)

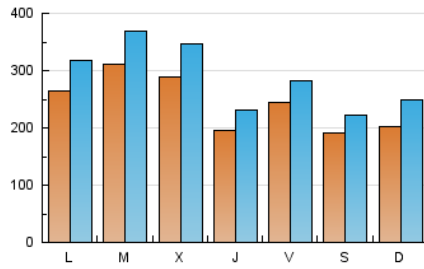

Páginas (x 100)

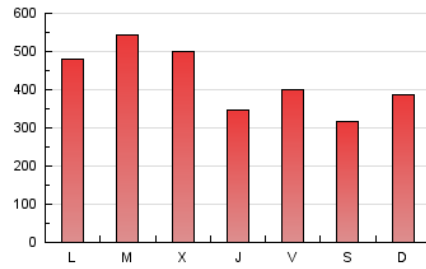

4.2 Por franja horaria (promedio)

Visitas (x 1000)

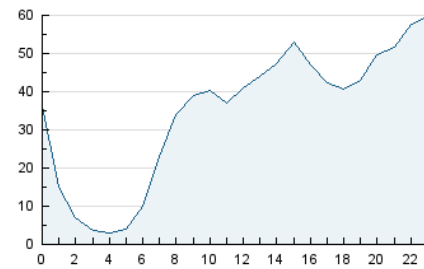

Páginas (x 1000)

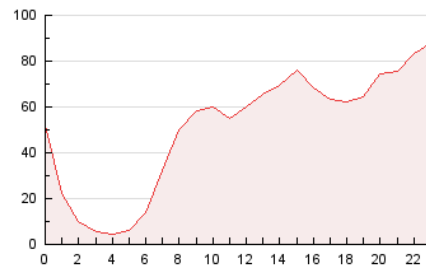

4.3 Por meses

N. únicos / Visitas (x 1000)

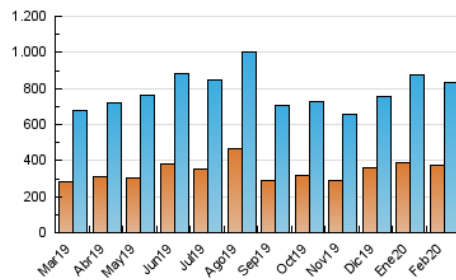

Páginas (x 1000)

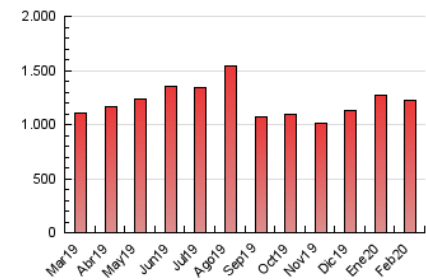

5. Observaciones

Este Medio Electrónico de Comunicación ha sido medido por la herramienta Google Analytics de Google

6. Definiciones básicas (Para más información ver Normas Técnicas para el Control de los Medios Electrónicos de Comunicación)

Página Vista:

Conjunto de ficheros enviado a un usuario como resultado de una petición del mismo recibida por el servidor. Cuando la página está formada por varios marcos (frames), el conjunto de los mismos tendrá, a efectos de cómputo, la consideración de una página unitaria.

Visita:

Una secuencia ininterrumpida de páginas servidas a un usuario válido. Si dicho usuario no realiza peticiones de páginas en un periodo de tiempo (30 min) la siguiente petición constituirá el inicio de una nueva visita.

Navegador Único:

Total de combinaciones únicas de una dirección IP y un identificador adicional. Los medios pueden utilizar cookies o el Identificador de Alta de registro.

Duración Página Vista:

Tiempo acumulado en segundos de todas las páginas vistas (en visitas de dos o más páginas vistas), dividido por el número total de páginas vistas.

Duración Visita:

Tiempo en segundos de todas las visitas de dos o más páginas vistas, dividido por el número total de visitas de dos o más páginas vistas.

Tráfico nacional:

Audiencia/difusión correspondiente a España medida en base a los datos de las direcciones IP registradas por el sistema de medición.

7. Opinión

De OJDinteractiva, la división de INFORMACIÓN Y CONTROL DE PUBLICACIONES S.A.:

Hemos examinado la información facilitada por el editor del medio electrónico para el periodo que comprende la presente certificación.

Nuestro examen se ha realizado de acuerdo con las normas y procedimientos establecidos en las Normas Técnicas para el Control de los Medios Electrónicos de Comunicación.

En nuestra opinión, la presente acta presenta razonablemente la difusión/audiencia registrada por este medio electrónico.

ADVERTENCIA:

El trabajo de OJDinteractiva, la división de INFORMACIÓN Y CONTROL DE PUBLICACIONES S.A (INTROL) se limita a la realización de pruebas para la revisión de los datos de recuento suministrados por el editor con la finalidad de expresar una opinión sobre la razonabilidad de dichos datos de acuerdo con las Normas Técnicas para el control de los MEC.

Por tanto, INTROL no acepta responsabilidad alguna por las inexactitudes o errores que puedan existir en los datos de recuento. Tampoco acepta ninguna responsabilidad por la falsedad en los datos de recuento recibidos del editor, ni por otros datos de medición que no están incluidos en el análisis.

Marzo - 2020

OJDinteractiva