



## INFORMACION Y CONTROL DE PUBLICACIONES, S.A.

Velázquez, 46, 1º Drcha - Tel. 91 435 00 32 Fax 91 435 96 05 - 28001 - MADRID  
 Entença, 218 Entr. 7 - Tel 93 439 24 18 Fax 93 419 25 34 - 08029 - BARCELONA

**Título:** ELDIGITALCASTILLALAMANCHA.ES  
**URL Primaria:** http://www.eldigitalcastillalamanca.es  
**Editor:** Digital Comunicación 2006, S.L.  
**Domicilio:** San Francisco, 21  
**Ciudad:** 45600 TALAVERA DE LA REINA  
**Teléfono:**  
**Fax:** 925 824 874  
**E-mail:**  
**Clasificación:** Noticias e Información  
**Sub-Clasificación:** Noticias globales y actualidad

**EL DIGITALCLM**  
 CASTILLA - LA MANCHA

### 1. Cifras totales y promedios (Nacional e Internacional)

MES - AÑO	NAVEGADORES UNICOS	VISITAS	PAGINAS
Mayo - 2020	1.625.148	3.270.085	4.436.577
<b>PROMEDIO DIARIO</b>	<b>91.274</b>	<b>105.487</b>	<b>143.115</b>
<b>PROMEDIO LUNES-VIERNES</b>	94.848	109.887	149.828
<b>PROMEDIO SABADO-DOMINGO</b>	83.767	96.245	129.019
<b>PAGINAS / VISITAS</b>	1,36		
<b>DURACION MEDIA VISITAS</b>	0:00:46		
<b>DURACION MEDIA PAGINAS</b>	0:02:09		

### 2. Secciones (Nacional e Internacional)

	PAGINAS	%
<b>HOME</b>	447.885	10.10 %
<b>RESTO</b>	3.988.692	89.90 %

### 3. Por día del mes (Nacional e Internacional)

Día	N. únicos	Visitas	Páginas	Día	N. únicos	Visitas	Páginas	Día	N. únicos	Visitas	Páginas
1	71.456	81.600	115.716	11	64.431	76.667	110.261	21	64.123	73.000	108.244
2	74.381	84.349	114.556	12	102.923	123.847	168.213	22	92.246	104.287	137.968
3	69.101	84.052	113.935	13	121.113	141.485	190.012	23	118.330	139.328	183.767
4	102.145	123.396	166.531	14	114.629	131.323	177.973	24	125.902	143.116	188.037
5	89.468	105.331	144.001	15	172.028	197.095	253.083	25	119.068	136.110	180.476
6	68.091	78.986	115.421	16	122.199	133.870	165.491	26	98.257	111.966	150.514
7	86.360	104.314	146.253	17	66.882	75.639	105.077	27	135.446	152.468	192.910
8	94.442	116.727	162.762	18	74.675	84.576	118.753	28	92.630	103.592	140.641
9	63.926	74.988	107.079	19	71.665	81.969	118.532	29	81.951	93.770	125.137
10	57.873	68.485	96.898	20	74.664	85.125	122.985	30	69.119	79.304	106.509
								31	69.960	79.320	108.842

4. Gráficas (Nacional e Internacional)

4.1 Por día de la semana (promedio)

N. únicos / Visitas (x 100)

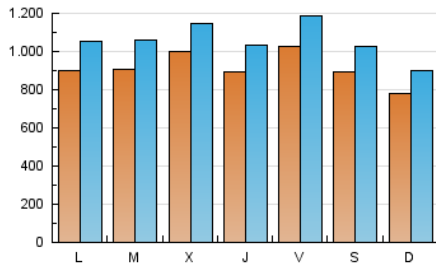

Páginas (x 100)

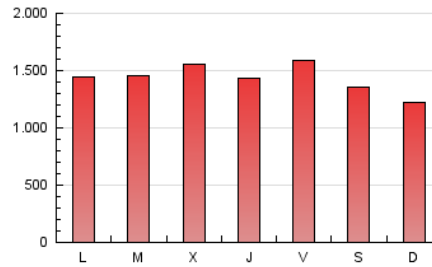

4.2 Por franja horaria (promedio)

Visitas (x 1000)



Páginas (x 1000)

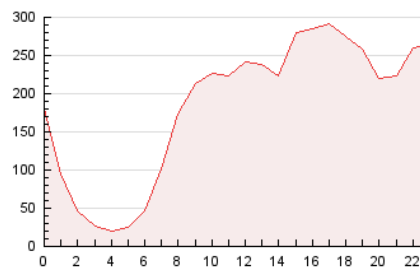

4.3 Por meses

N. únicos / Visitas (x 1000)

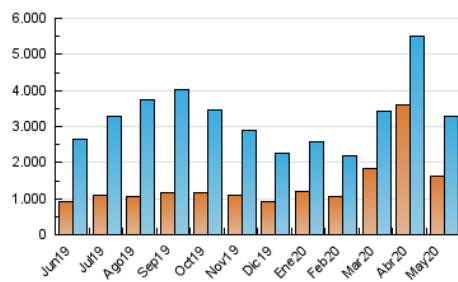

Páginas (x 1000)

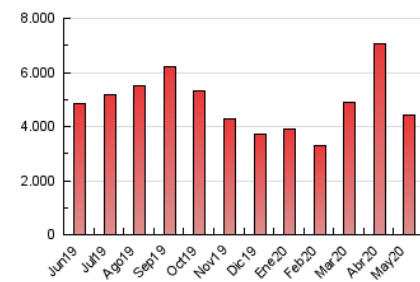



## INFORMACION Y CONTROL DE PUBLICACIONES, S.A.

Velázquez, 46, 1º Drcha - Tel. 91 435 00 32 Fax 91 435 96 05 - 28001 - MADRID  
 Entença, 218 Entr. 7 - Tel 93 439 24 18 Fax 93 419 25 34 - 08029 - BARCELONA

### Anexo - Tráfico Nacional

**Título:** ELDIGITALCASTILLALAMANCHA.ES  
**URL Primaria:** http://www.eldigitalcastillalamancha.es  
**Editor:** Digital Comunicación 2006, S.L.  
**Domicilio:** San Francisco, 21  
**Ciudad:** 45600 TALAVERA DE LA REINA  
**Teléfono:**  
**Fax:** 925 824 874  
**E-mail:**  
**Clasificación:** Noticias e Información  
**Sub-Clasificación:** Noticias globales y actualidad

**EL DIGITALCLM**  
 CASTILLA - LA MANCHA

#### 1. Cifras totales y promedios (Nacional)

MES - AÑO	NAVEGADORES UNICOS	VISITAS	PAGINAS
Mayo - 2020	1.549.275	3.182.841	4.334.712
<b>PROMEDIO DIARIO</b>	<b>88.605</b>	<b>102.672</b>	<b>139.829</b>
<b>PROMEDIO LUNES-VIERNES</b>	<b>92.106</b>	<b>107.003</b>	<b>146.434</b>
<b>PROMEDIO SABADO-DOMINGO</b>	<b>81.252</b>	<b>93.578</b>	<b>125.960</b>
<b>PAGINAS / VISITAS</b>	<b>1,36</b>		
<b>DURACION MEDIA VISITAS</b>	<b>0:00:47</b>		
<b>DURACION MEDIA PAGINAS</b>	<b>0:02:10</b>		

#### 2. Secciones (Nacional)

	PAGINAS	%
<b>HOME</b>	443.627	10.23 %
<b>RESTO</b>	3.891.085	89.77 %

#### 3. Por día del mes (Nacional)

Día	N. únicos	Visitas	Páginas	Día	N. únicos	Visitas	Páginas	Día	N. únicos	Visitas	Páginas
1	69.545	79.493	113.187	11	62.395	74.406	107.508	21	61.504	70.271	105.095
2	72.391	82.365	112.161	12	100.447	121.346	165.112	22	89.091	101.108	134.473
3	67.247	82.115	111.678	13	118.539	138.729	186.628	23	115.262	136.051	179.958
4	100.001	121.247	163.952	14	111.747	128.534	174.599	24	122.338	139.284	183.756
5	87.507	103.183	141.366	15	169.738	194.313	249.693	25	115.052	131.838	175.756
6	65.551	76.578	112.404	16	119.815	131.175	162.357	26	94.304	107.791	145.884
7	83.812	101.719	143.091	17	64.351	73.022	101.981	27	132.000	148.847	188.861
8	92.090	114.175	159.690	18	71.756	81.578	115.187	28	89.628	100.379	137.089
9	61.704	72.718	104.424	19	69.084	79.024	114.881	29	78.669	90.509	121.562
10	55.992	66.368	94.429	20	71.762	81.990	119.090	30	66.336	76.489	103.433
								31	67.083	76.196	105.427

4. Gráficas (Nacional)

4.1 Por día de la semana (promedio)

N. únicos / Visitas (x 100)

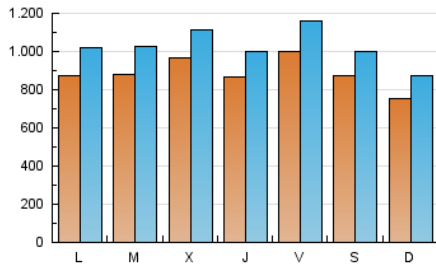

Páginas (x 100)

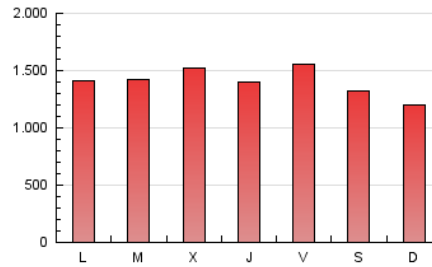

4.2 Por franja horaria (promedio)

Visitas (x 1000)



Páginas (x 1000)

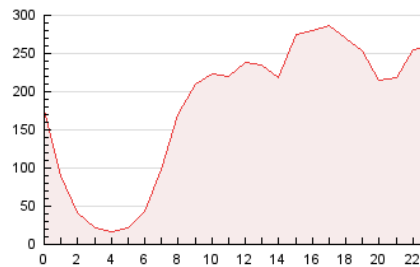

4.3 Por meses

N. únicos / Visitas (x 1000)

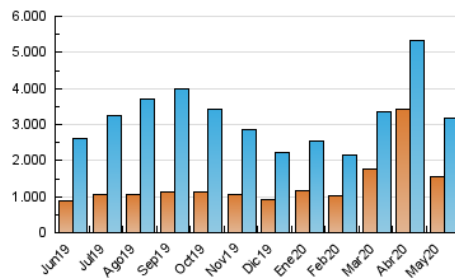

Páginas (x 1000)

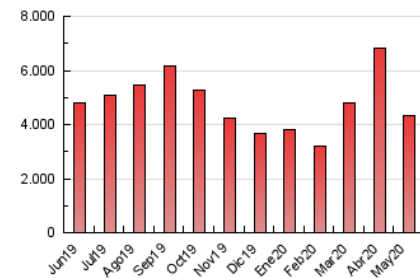

## 5. Observaciones

Este Medio Electrónico de Comunicación ha sido medido por la herramienta Google Analytics de Google

## 6. Definiciones básicas (Para más información ver Normas Técnicas para el Control de los Medios Electrónicos de Comunicación)

### Página Vista:

Conjunto de ficheros enviado a un usuario como resultado de una petición del mismo recibida por el servidor. Cuando la página está formada por varios marcos (frames), el conjunto de los mismos tendrá, a efectos de cómptuo, la consideración de una página unitaria.

### Visita:

Una secuencia ininterrumpida de páginas servidas a un usuario válido. Si dicho usuario no realiza peticiones de páginas en un periodo de tiempo (30 min) la siguiente petición constituirá el inicio de una nueva visita.

### Navegador Único:

Total de combinaciones únicas de una dirección IP y un identificador adicional. Los medios pueden utilizar cookies o el Identificador de Alta de registro.

### Duración Página Vista:

Tiempo acumulado en segundos de todas las páginas vistas (en visitas de dos o más páginas vistas), dividido por el número total de páginas vistas.

### Duración Visita:

Tiempo en segundos de todas las visitas de dos o más páginas vistas, dividido por el número total de visitas de dos o más páginas vistas.

### Tráfico nacional:

Audiencia/difusión correspondiente a España medida en base a los datos de las direcciones IP registradas por el sistema de medición.

## 7. Opinión

De OJDinteractiva, la división de INFORMACIÓN Y CONTROL DE PUBLICACIONES S.A.:

Hemos examinado la información facilitada por el editor del medio electrónico para el periodo que comprende la presente certificación.

Nuestro examen se ha realizado de acuerdo con las normas y procedimientos establecidos en las Normas Técnicas para el Control de los Medios Electrónicos de Comunicación.

En nuestra opinión, la presente acta presenta razonablemente la difusión/audiencia registrada por este medio electrónico.

### ADVERTENCIA:

El trabajo de OJDinteractiva, la división de INFORMACIÓN Y CONTROL DE PUBLICACIONES S.A (INTROL) se limita a la realización de pruebas para la revisión de los datos de recuento suministrados por el editor con la finalidad de expresar una opinión sobre la razonabilidad de dichos datos de acuerdo con las Normas Técnicas para el control de los MEC.

Por tanto, INTROL no acepta responsabilidad alguna por las inexactitudes o errores que puedan existir en los datos de recuento. Tampoco acepta ninguna responsabilidad por la falsedad en los datos de recuento recibidos del editor, ni por otros datos de medición que no están incluidos en el análisis.

Junio - 2020

OJDinteractiva