



INFORMACION Y CONTROL DE PUBLICACIONES, S.A.

Velázquez, 46, 1º Drcha - Tel. 91 435 00 32 Fax 91 435 96 05 - 28001 - MADRID
Av. Diagonal 497, 5a planta - Tel 93 439 24 18 Fax 93 419 25 34 - 08029 - BARCELONA

Título: DCLM.ES
URL Primaria: http://dclm.es
Editor: Castilla La Mancha Digital, S.L.
Domicilio: Roma, 5
Ciudad: 45003 TOLEDO
Teléfono: 670036113
Fax:
E-mail:
Clasificación: Noticias e Información
Sub-Clasificación: Noticias globales y actualidad



1. Cifras totales y promedios (Nacional e Internacional)

MES - AÑO	NAVEGADORES UNICOS	VISITAS	PAGINAS
Diciembre - 2021	28.671	39.565	57.935
PROMEDIO DIARIO	1.153	1.276	1.869
PROMEDIO LUNES-VIERNES	1.219	1.354	2.011
PROMEDIO SABADO-DOMINGO	964	1.052	1.460
PAGINAS / VISITAS	1,46		
DURACION MEDIA VISITAS	0:01:08		
DURACION MEDIA PAGINAS	0:02:27		

2. Secciones (Nacional e Internacional)

	PAGINAS	%
HOME	12.896	22.26 %
RESTO	45.039	77.74 %

3. Por día del mes (Nacional e Internacional)

Día	N. únicos	Visitas	Páginas	Día	N. únicos	Visitas	Páginas	Día	N. únicos	Visitas	Páginas
1	1.220	1.374	2.213	11	743	820	1.291	21	911	1.051	1.660
2	1.408	1.544	2.230	12	773	850	1.094	22	933	1.088	1.757
3	1.561	1.667	2.284	13	1.160	1.311	2.017	23	821	947	1.592
4	1.171	1.271	1.708	14	1.119	1.273	2.102	24	644	742	1.113
5	2.020	2.148	2.658	15	1.035	1.184	1.943	25	683	771	1.152
6	2.354	2.480	3.000	16	1.104	1.249	1.938	26	725	801	1.201
7	1.356	1.489	2.134	17	991	1.110	1.707	27	839	970	1.569
8	1.052	1.150	1.691	18	791	864	1.265	28	1.165	1.295	1.926
9	1.100	1.239	1.867	19	806	887	1.309	29	3.181	3.397	4.432
10	1.016	1.153	1.750	20	1.016	1.164	1.907	30	1.344	1.472	2.224
								31	713	804	1.201

4. Gráficas (Nacional e Internacional)

4.1 Por día de la semana (promedio)

N. únicos / Visitas (x 100)

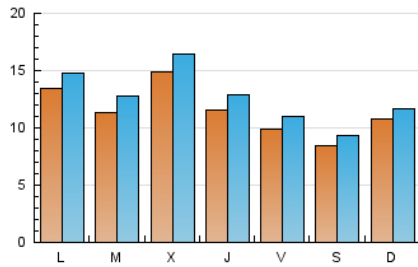

Páginas (x 100)

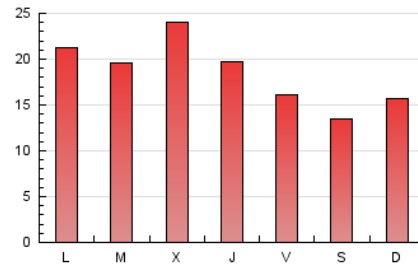

4.2 Por franja horaria (promedio)

Visitas__ (x 1000)



Páginas (x 1000)

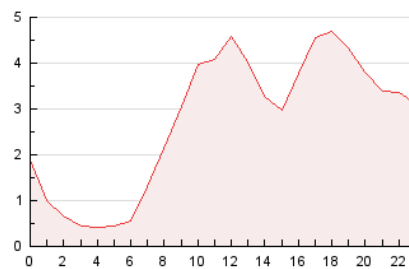

4.3 Por meses

N. únicos / Visitas (x 1000)

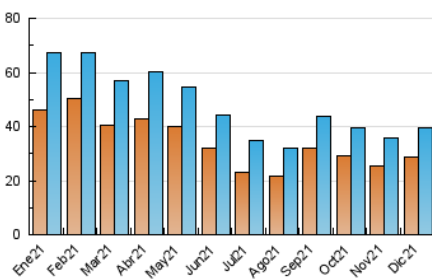

Páginas (x 1000)

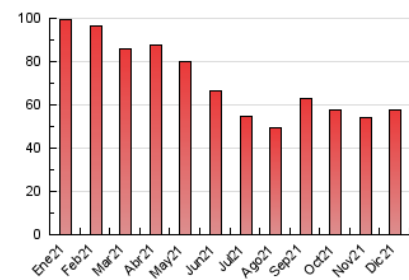



INFORMACION Y CONTROL DE PUBLICACIONES, S.A.

Velázquez, 46, 1º Drcha - Tel. 91 435 00 32 Fax 91 435 96 05 - 28001 - MADRID
Av. Diagonal 497, 5a planta - Tel 93 439 24 18 Fax 93 419 25 34 - 08029 - BARCELONA

Anexo - Tráfico Nacional

Título: DCLM.ES
URL Primaria: http://dclm.es
Editor: Castilla La Mancha Digital, S.L.
Domicilio: Roma, 5
Ciudad: 45003 TOLEDO
Teléfono: 670036113
Fax:
E-mail:
Clasificación: Noticias e Información
Sub-Clasificación: Noticias globales y actualidad



1. Cifras totales y promedios (Nacional)

MES - AÑO	NAVEGADORES UNICOS	VISITAS	PAGINAS
Diciembre - 2021	25.377	36.188	54.199
PROMEDIO DIARIO	1.048	1.167	1.748
PROMEDIO LUNES-VIERNES	1.108	1.239	1.884
PROMEDIO SABADO-DOMINGO	875	960	1.359
PAGINAS / VISITAS	1,50		
DURACION MEDIA VISITAS	0:01:12		
DURACION MEDIA PAGINAS	0:02:25		

2. Secciones (Nacional)

	PAGINAS	%
HOME	14.592	26.92 %
RESTO	39.607	73.08 %

3. Por día del mes (Nacional)

Día	N. únicos	Visitas	Páginas	Día	N. únicos	Visitas	Páginas	Día	N. únicos	Visitas	Páginas
1	1.072	1.214	2.010	11	640	715	1.183	21	837	976	1.581
2	1.286	1.417	2.093	12	676	745	964	22	815	970	1.636
3	1.446	1.546	2.155	13	1.046	1.189	1.878	23	722	843	1.483
4	1.087	1.187	1.616	14	982	1.129	1.940	24	562	660	1.022
5	1.891	2.016	2.509	15	918	1.059	1.805	25	630	718	1.095
6	2.231	2.356	2.860	16	1.002	1.141	1.795	26	657	733	1.127
7	1.237	1.366	2.001	17	892	1.004	1.594	27	752	881	1.467
8	945	1.041	1.553	18	692	759	1.154	28	1.041	1.171	1.790
9	945	1.074	1.698	19	730	807	1.221	29	3.077	3.294	4.318
10	903	1.031	1.618	20	909	1.056	1.800	30	1.234	1.361	2.107
								31	639	729	1.126

4. Gráficas (Nacional)

4.1 Por día de la semana (promedio)

N. únicos / Visitas (x 100)

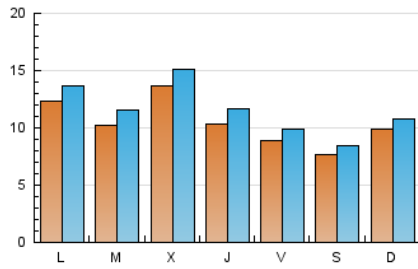

Páginas (x 100)

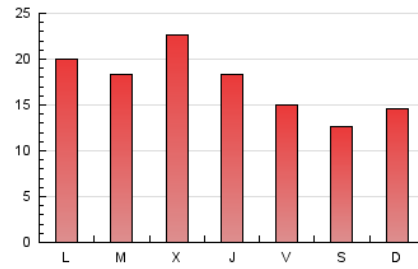

4.2 Por franja horaria (promedio)

Visitas_ (x 1000)



Páginas (x 1000)

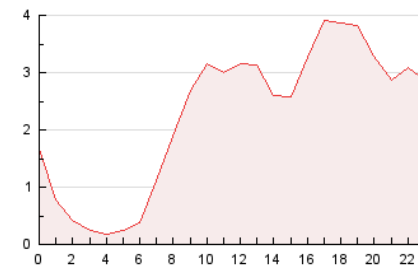

4.3 Por meses

N. únicos / Visitas (x 1000)

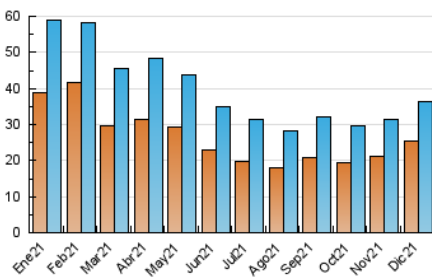

Páginas (x 1000)

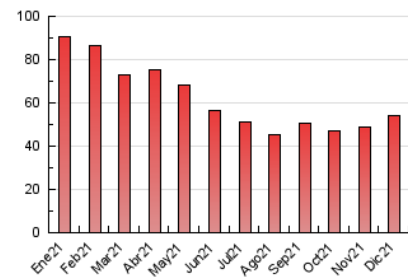

5. Observaciones

Este Medio Electrónico de Comunicación ha sido medido por la herramienta Google Analytics de Google

6. Definiciones básicas (Para más información ver Normas Técnicas para el Control de los Medios Electrónicos de Comunicación)

Página Vista:

Conjunto de ficheros enviado a un usuario como resultado de una petición del mismo recibida por el servidor. Cuando la página está formada por varios marcos (frames), el conjunto de los mismos tendrá, a efectos de cómputo, la consideración de una página unitaria.

Visita:

Una secuencia ininterrumpida de páginas servidas a un usuario válido. Si dicho usuario no realiza peticiones de páginas en un periodo de tiempo (30 min) la siguiente petición constituirá el inicio de una nueva visita.

Navegador Único:

Total de combinaciones únicas de una dirección IP y un identificador adicional. Los medios pueden utilizar cookies o el Identificador de Alta de registro.

Duración Página Vista:

Tiempo acumulado en segundos de todas las páginas vistas (en visitas de dos o más páginas vistas), dividido por el número total de páginas vistas.

Duración Visita:

Tiempo en segundos de todas las visitas de dos o más páginas vistas, dividido por el número total de visitas de dos o más páginas vistas.

Tráfico nacional:

Audiencia/difusión correspondiente a España medida en base a los datos de las direcciones IP registradas por el sistema de medición.

7. Opinión

De OJDinteractiva, la división de INFORMACIÓN Y CONTROL DE PUBLICACIONES S.A.:

Hemos examinado la información facilitada por el editor del medio electrónico para el periodo que comprende la presente certificación.

Nuestro examen se ha realizado de acuerdo con las normas y procedimientos establecidos en las Normas Técnicas para el Control de los Medios Electrónicos de Comunicación.

En nuestra opinión, la presente acta presenta razonablemente la difusión/audiencia registrada por este medio electrónico.

ADVERTENCIA:

El trabajo de OJDinteractiva, la división de INFORMACIÓN Y CONTROL DE PUBLICACIONES S.A (INTROL) se limita a la realización de pruebas para la revisión de los datos de recuento suministrados por el editor con la finalidad de expresar una opinión sobre la razonabilidad de dichos datos de acuerdo con las Normas Técnicas para el control de los MEC. Por tanto, INTROL no acepta responsabilidad alguna por las inexactitudes o errores que puedan existir en los datos de recuento. Tampoco acepta ninguna responsabilidad por la falsedad en los datos de recuento recibidos del editor, ni por otros datos de medición que no están incluidos en el análisis.

- 2021

OJDinteractiva