



INFORMACION Y CONTROL DE PUBLICACIONES, S.A.

Velázquez, 46, 1º Drcha - Tel. 91 435 00 32 Fax 91 435 96 05 - 28001 - MADRID
 Entença, 218 Entr. 7 - Tel 93 439 24 18 Fax 93 419 25 34 - 08029 - BARCELONA

Título: DCLM.ES
URL Primaria: http://dclm.es
Editor: Castilla La Mancha Digital, S.L.
Domicilio: Roma, 5
Ciudad: 45003 TOLEDO
Teléfono: 670036113
Fax:
E-mail:
Clasificación: Noticias e Información
Sub-Clasificación: Noticias globales y actualidad



1. Cifras totales y promedios (Nacional e Internacional)

MES - AÑO	NAVEGADORES UNICOS	VISITAS	PAGINAS
Diciembre - 2018	40.117	53.860	74.769
PROMEDIO DIARIO	1.594	1.737	2.412
PROMEDIO LUNES-VIERNES	1.795	1.954	2.715
PROMEDIO SABADO-DOMINGO	1.173	1.282	1.776
PAGINAS / VISITAS	1,39		
DURACION MEDIA VISITAS	0:00:53		
DURACION MEDIA PAGINAS	0:02:18		

2. Secciones (Nacional e Internacional)

	PAGINAS	%
HOME	16.766	22.42 %
RESTO	58.003	77.58 %

3. Por día del mes (Nacional e Internacional)

Día	N. únicos	Visitas	Páginas	Día	N. únicos	Visitas	Páginas	Día	N. únicos	Visitas	Páginas
1	867	959	1.344	11	2.136	2.337	3.306	21	1.232	1.360	2.180
2	899	1.019	1.533	12	2.498	2.652	3.424	22	1.557	1.699	2.266
3	1.506	1.687	2.449	13	6.483	6.852	7.820	23	1.093	1.165	1.611
4	1.994	2.211	3.270	14	3.133	3.334	4.129	24	1.010	1.083	1.440
5	1.398	1.556	2.360	15	1.789	1.895	2.370	25	1.099	1.187	1.559
6	1.294	1.422	2.000	16	1.441	1.571	2.178	26	1.146	1.240	1.814
7	1.122	1.242	1.870	17	1.527	1.694	2.665	27	1.183	1.314	1.901
8	920	1.029	1.484	18	1.677	1.868	2.830	28	1.287	1.409	2.018
9	1.199	1.301	1.813	19	1.440	1.604	2.405	29	946	1.057	1.562
10	2.255	2.462	3.523	20	1.338	1.498	2.562	30	1.017	1.126	1.602
								31	938	1.027	1.481

4. Gráficas (Nacional e Internacional)

4.1 Por día de la semana (promedio)

N. únicos / Visitas (x 100)

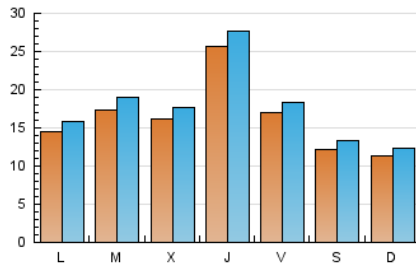

Páginas (x 100)

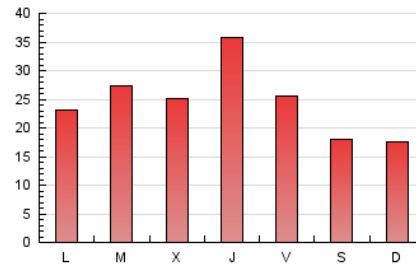

4.2 Por franja horaria (promedio)

Visitas (x 1000)



Páginas (x 1000)

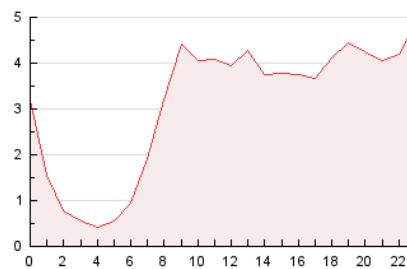

4.3 Por meses

N. únicos / Visitas (x 1000)

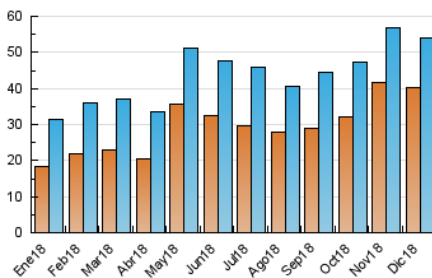

Páginas (x 1000)

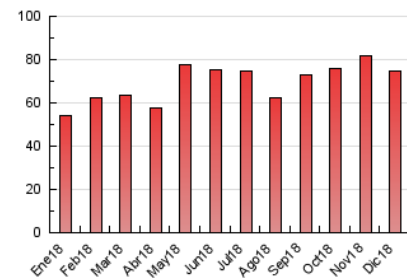



INFORMACION Y CONTROL DE PUBLICACIONES, S.A.

Velázquez, 46, 1º Drcha - Tel. 91 435 00 32 Fax 91 435 96 05 - 28001 - MADRID
 Entença, 218 Entr. 7 - Tel 93 439 24 18 Fax 93 419 25 34 - 08029 - BARCELONA

Anexo - Tráfico Nacional

Título: DCLM.ES
URL Primaria: http://dclm.es
Editor: Castilla La Mancha Digital, S.L.
Domicilio: Roma, 5
Ciudad: 45003 TOLEDO
Teléfono: 670036113
Fax:
E-mail:
Clasificación: Noticias e Información
Sub-Clasificación: Noticias globales y actualidad



1. Cifras totales y promedios (Nacional)

MES - AÑO	NAVEGADORES UNICOS	VISITAS	PAGINAS
Diciembre - 2018	35.618	48.918	69.485
PROMEDIO DIARIO	1.438	1.578	2.241
PROMEDIO LUNES-VIERNES	1.624	1.779	2.528
PROMEDIO SABADO-DOMINGO	1.047	1.155	1.639
PAGINAS / VISITAS	1,42		
DURACION MEDIA VISITAS		0:00:58	
DURACION MEDIA PAGINAS		0:02:17	

2. Secciones (Nacional)

	PAGINAS	%
HOME	16.597	23.89 %
RESTO	52.888	76.11 %

3. Por día del mes (Nacional)

Día	N. únicos	Visitas	Páginas	Día	N. únicos	Visitas	Páginas	Día	N. únicos	Visitas	Páginas
1	727	815	1.195	11	1.920	2.119	3.082	21	1.114	1.241	2.056
2	758	876	1.367	12	2.262	2.412	3.172	22	1.464	1.603	2.161
3	1.317	1.494	2.251	13	5.824	6.152	7.077	23	996	1.068	1.502
4	1.826	2.040	3.094	14	2.953	3.152	3.934	24	931	1.004	1.350
5	1.270	1.427	2.212	15	1.682	1.785	2.252	25	1.024	1.111	1.481
6	1.161	1.285	1.853	16	1.337	1.465	2.067	26	1.057	1.150	1.719
7	980	1.097	1.710	17	1.419	1.586	2.534	27	1.090	1.217	1.785
8	777	886	1.334	18	1.560	1.750	2.709	28	1.173	1.291	1.894
9	919	1.020	1.529	19	1.307	1.470	2.263	29	881	992	1.474
10	1.842	2.046	3.097	20	1.236	1.395	2.446	30	930	1.039	1.513
								31	842	930	1.372

4. Gráficas (Nacional)

4.1 Por día de la semana (promedio)

N. únicos / Visitas (x 100)

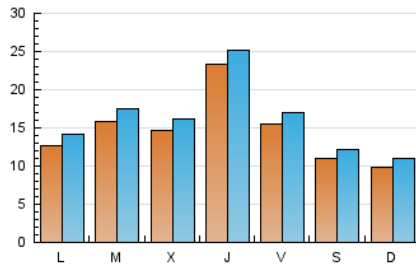

Páginas (x 100)

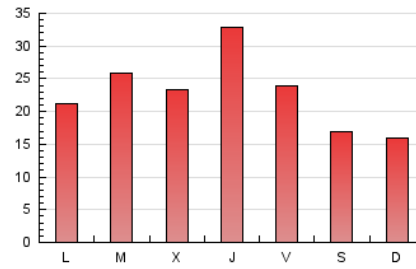

4.2 Por franja horaria (promedio)

Visitas (x 1000)

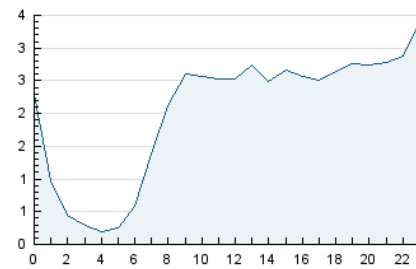

Páginas (x 1000)



4.3 Por meses

N. únicos / Visitas (x 1000)

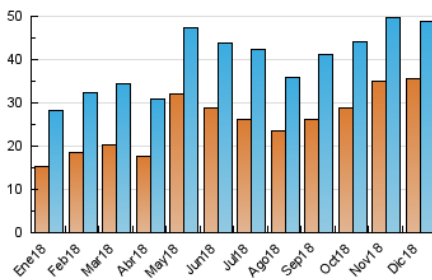

Páginas (x 1000)

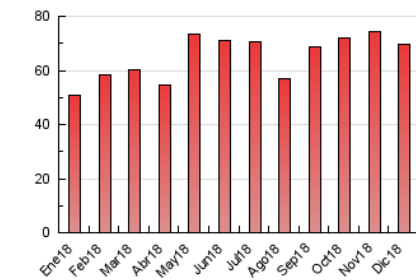

5. Observaciones

Este Medio Electrónico de Comunicación ha sido medido por la herramienta Google Analytics de Google

6. Definiciones básicas (Para más información ver Normas Técnicas para el Control de los Medios Electrónicos de Comunicación)

Página Vista:

Conjunto de ficheros enviado a un usuario como resultado de una petición del mismo recibida por el servidor. Cuando la página está formada por varios marcos (frames), el conjunto de los mismos tendrá, a efectos de cómputo, la consideración de una página unitaria.

Visita:

Una secuencia ininterrumpida de páginas servidas a un usuario válido. Si dicho usuario no realiza peticiones de páginas en un periodo de tiempo (30 min) la siguiente petición constituirá el inicio de una nueva visita.

Navegador Único:

Total de combinaciones únicas de una dirección IP y un identificador adicional. Los medios pueden utilizar cookies o el Identificador de Alta de registro.

Duración Página Vista:

Tiempo acumulado en segundos de todas las páginas vistas (en visitas de dos o más páginas vistas), dividido por el número total de páginas vistas.

Duración Visita:

Tiempo en segundos de todas las visitas de dos o más páginas vistas, dividido por el número total de visitas de dos o más páginas vistas.

Tráfico nacional:

Audiencia/difusión correspondiente a España medida en base a los datos de las direcciones IP registradas por el sistema de medición.

7. Opinión

De OJDinteractiva, la división de INFORMACIÓN Y CONTROL DE PUBLICACIONES S.A.:

Hemos examinado la información facilitada por el editor del medio electrónico para el periodo que comprende la presente certificación.

Nuestro examen se ha realizado de acuerdo con las normas y procedimientos establecidos en las Normas Técnicas para el Control de los Medios Electrónicos de Comunicación.

En nuestra opinión, la presente acta presenta razonablemente la difusión/audiencia registrada por este medio electrónico.

ADVERTENCIA:

El trabajo de OJDinteractiva, la división de INFORMACIÓN Y CONTROL DE PUBLICACIONES S.A (INTROL) se limita a la realización de pruebas para la revisión de los datos de recuento suministrados por el editor con la finalidad de expresar una opinión sobre la razonabilidad de dichos datos de acuerdo con las Normas Técnicas para el control de los MEC.

Por tanto, INTROL no acepta responsabilidad alguna por las inexactitudes o errores que puedan existir en los datos de recuento. Tampoco acepta ninguna responsabilidad por la falsedad en los datos de recuento recibidos del editor, ni por otros datos de medición que no están incluidos en el análisis.

- 2018

OJDinteractiva