



INFORMACION Y CONTROL DE PUBLICACIONES, S.A.

Velázquez, 46, 1º Drcha - Tel. 91 435 00 32 Fax 91 435 96 05 - 28001 - MADRID
 Entença, 218 Entr. 7 - Tel 93 439 24 18 Fax 93 419 25 34 - 08029 - BARCELONA

Título: DCLM.ES
URL Primaria: http://dclm.es
Editor: Castilla La Mancha Digital, S.L.
Domicilio: Roma, 5
Ciudad: 45003 TOLEDO
Teléfono: 670036113
Fax:
E-mail:
Clasificación: Noticias e Información
Sub-Clasificación: Noticias globales y actualidad



1. Cifras totales y promedios (Nacional e Internacional)

MES - AÑO	NAVEGADORES UNICOS	VISITAS	PAGINAS
Diciembre - 2017	19.581	32.486	54.817
PROMEDIO DIARIO	921	1.048	1.768
PROMEDIO LUNES-VIERNES	992	1.132	1.919
PROMEDIO SABADO-DOMINGO	771	872	1.453
PAGINAS / VISITAS	1,69		
DURACION MEDIA VISITAS	0:01:16		
DURACION MEDIA PAGINAS	0:01:51		

2. Secciones (Nacional e Internacional)

	PAGINAS	%
HOME	19.128	34.89 %
RESTO	35.689	65.11 %

3. Por día del mes (Nacional e Internacional)

Día	N. únicos	Visitas	Páginas	Día	N. únicos	Visitas	Páginas	Día	N. únicos	Visitas	Páginas
1	1.297	1.455	2.369	11	891	1.056	1.909	21	1.146	1.286	1.881
2	879	986	1.592	12	1.074	1.276	2.370	22	876	982	1.659
3	1.032	1.156	1.863	13	1.004	1.154	2.043	23	604	685	1.195
4	1.036	1.196	2.129	14	882	1.018	1.819	24	495	562	928
5	958	1.094	1.983	15	860	987	1.828	25	558	642	1.153
6	760	865	1.331	16	776	873	1.450	26	888	1.003	1.621
7	1.249	1.402	2.142	17	1.029	1.157	2.208	27	907	1.042	1.812
8	1.174	1.301	1.884	18	1.103	1.262	2.228	28	935	1.082	1.782
9	811	916	1.324	19	1.123	1.285	2.294	29	761	887	1.571
10	717	830	1.370	20	1.351	1.495	2.483	30	754	858	1.388
								31	611	693	1.208

4. Gráficas (Nacional e Internacional)

4.1 Por día de la semana (promedio)

N. únicos / Visitas (x 100)

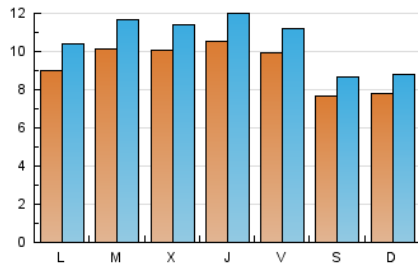

Páginas (x 100)

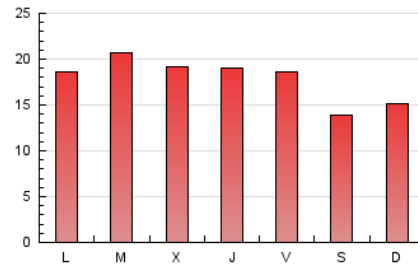

4.2 Por franja horaria (promedio)

Visitas (x 1000)

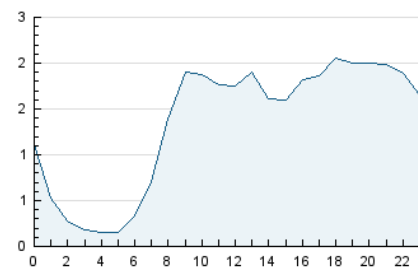

Páginas (x 1000)

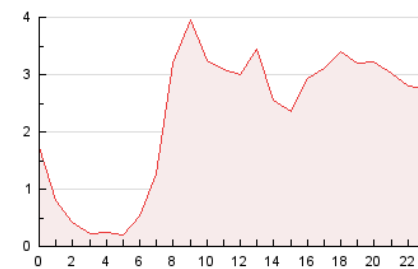

4.3 Por meses

N. únicos / Visitas (x 1000)

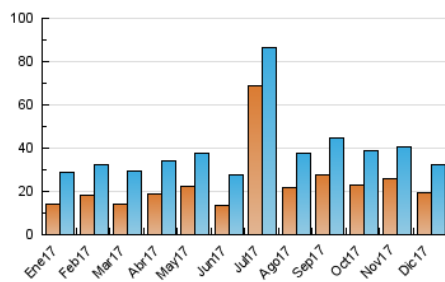

Páginas (x 1000)

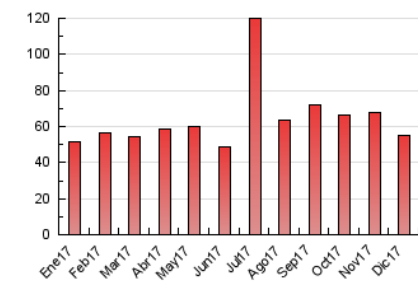



INFORMACION Y CONTROL DE PUBLICACIONES, S.A.

Velázquez, 46, 1ª Drcha - Tel. 91 435 00 32 Fax 91 435 96 05 - 28001 - MADRID
 Entença, 218 Entr. 7 - Tel 93 439 24 18 Fax 93 419 25 34 - 08029 - BARCELONA

Anexo - Tráfico Nacional

Título: DCLM.ES
URL Primaria: http://dclm.es
Editor: Castilla La Mancha Digital, S.L.
Domicilio: Roma, 5
Ciudad: 45003 TOLEDO
Teléfono: 670036113
Fax:
E-mail:
Clasificación: Noticias e Información
Sub-Clasificación: Noticias globales y actualidad



1. Cifras totales y promedios (Nacional)

MES - AÑO	NAVEGADORES UNICOS	VISITAS	PAGINAS
Diciembre - 2017	16.071	28.857	50.933
PROMEDIO DIARIO	805	931	1.643
PROMEDIO LUNES-VIERNES	874	1.012	1.790
PROMEDIO SABADO-DOMINGO	660	760	1.334
PAGINAS / VISITAS	1,77		
DURACION MEDIA VISITAS	0:01:24		
DURACION MEDIA PAGINAS	0:01:50		

2. Secciones (Nacional)

	PAGINAS	%
HOME	19.015	37.33 %
RESTO	31.918	62.67 %

3. Por día del mes (Nacional)

Día	N. únicos	Visitas	Páginas	Día	N. únicos	Visitas	Páginas	Día	N. únicos	Visitas	Páginas
1	1.175	1.333	2.247	11	799	960	1.808	21	1.016	1.155	1.749
2	682	787	1.379	12	988	1.183	2.257	22	755	861	1.534
3	913	1.034	1.735	13	909	1.059	1.942	23	513	594	1.102
4	897	1.054	1.976	14	766	900	1.697	24	388	455	817
5	807	942	1.817	15	740	867	1.660	25	504	586	1.093
6	638	741	1.194	16	653	748	1.320	26	752	867	1.479
7	1.117	1.260	1.991	17	916	1.044	2.093	27	800	935	1.698
8	1.054	1.178	1.749	18	959	1.118	2.072	28	833	980	1.676
9	724	829	1.232	19	1.006	1.168	2.175	29	639	763	1.443
10	642	751	1.290	20	1.206	1.350	2.338	30	662	765	1.269
								31	510	590	1.101

4. Gráficas (Nacional)

4.1 Por día de la semana (promedio)

N. únicos / Visitas (x 100)

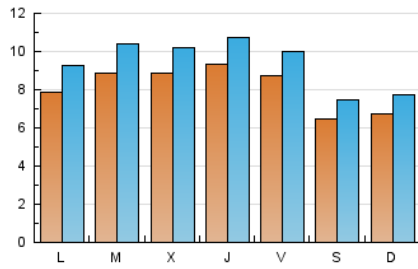

Páginas (x 100)

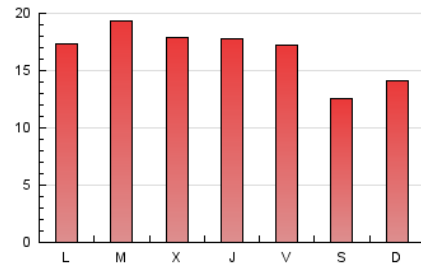

4.2 Por franja horaria (promedio)

Visitas (x 1000)

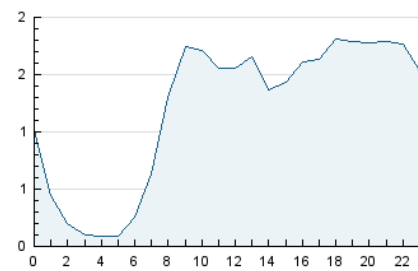

Páginas (x 1000)

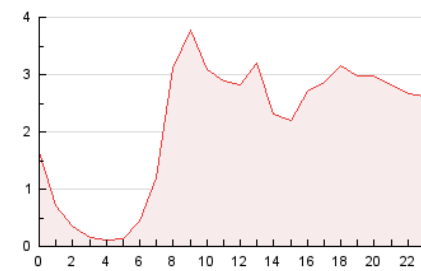

4.3 Por meses

N. únicos / Visitas (x 1000)

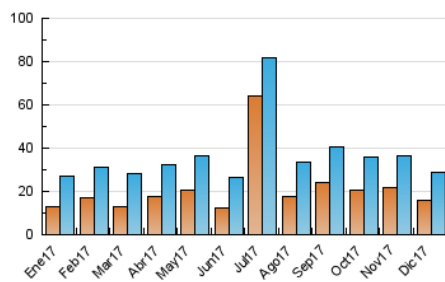

Páginas (x 1000)

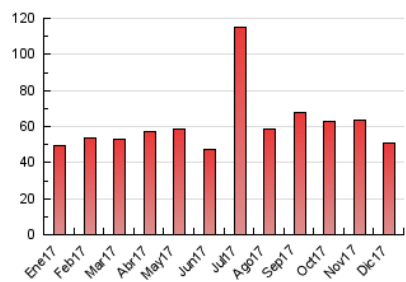

5. Observaciones

Este Medio Electrónico de Comunicación ha sido medido por la herramienta Google Analytics de Google

6. Definiciones básicas (Para más información ver Normas Técnicas para el Control de los Medios Electrónicos de Comunicación)

Página Vista:

Conjunto de ficheros enviado a un usuario como resultado de una petición del mismo recibida por el servidor. Cuando la página está formada por varios marcos (frames), el conjunto de los mismos tendrá, a efectos de cómputo, la consideración de una página unitaria.

Visita:

Una secuencia ininterrumpida de páginas servidas a un usuario válido. Si dicho usuario no realiza peticiones de páginas en un periodo de tiempo (30 min) la siguiente petición constituirá el inicio de una nueva visita.

Navegador Único:

Total de combinaciones únicas de una dirección IP y un identificador adicional. Los medios pueden utilizar cookies o el Identificador de Alta de registro.

Duración Página Vista:

Tiempo acumulado en segundos de todas las páginas vistas (en visitas de dos o más páginas vistas), dividido por el número total de páginas vistas.

Duración Visita:

Tiempo en segundos de todas las visitas de dos o más páginas vistas, dividido por el número total de visitas de dos o más páginas vistas.

Tráfico nacional:

Audiencia/difusión correspondiente a España medida en base a los datos de las direcciones IP registradas por el sistema de medición.

7. Opinión

De OJDinteractiva, la división de INFORMACIÓN Y CONTROL DE PUBLICACIONES S.A.:

Hemos examinado la información facilitada por el editor del medio electrónico para el periodo que comprende la presente certificación.

Nuestro examen se ha realizado de acuerdo con las normas y procedimientos establecidos en las Normas Técnicas para el Control de los Medios Electrónicos de Comunicación.

En nuestra opinión, la presente acta presenta razonablemente la difusión/audiencia registrada por este medio electrónico.

ADVERTENCIA:

El trabajo de OJDinteractiva, la división de INFORMACIÓN Y CONTROL DE PUBLICACIONES S.A (INTROL) se limita a la realización de pruebas para la revisión de los datos de recuento suministrados por el editor con la finalidad de expresar una opinión sobre la razonabilidad de dichos datos de acuerdo con las Normas Técnicas para el control de los MEC.

Por tanto, INTROL no acepta responsabilidad alguna por las inexactitudes o errores que puedan existir en los datos de recuento. Tampoco acepta ninguna responsabilidad por la falsedad en los datos de recuento recibidos del editor, ni por otros datos de medición que no están incluidos en el análisis.

- 2017

OJDinteractiva