



INFORMACION Y CONTROL DE PUBLICACIONES, S.A.

Velázquez, 46, 1º Drcha - Tel. 91 435 00 32 Fax 91 435 96 05 - 28001 - MADRID
Av. Diagonal 497, 5a planta - Tel 93 439 24 18 Fax 93 419 25 34 - 08029 - BARCELONA

Título: DCLM.ES
URL Primaria: http://dclm.es
Editor: Castilla La Mancha Digital, S.L.
Domicilio: Roma, 5
Ciudad: 45003 TOLEDO
Teléfono: 670036113
Fax:
E-mail:
Clasificación: Noticias e Información
Sub-Clasificación: Noticias globales y actualidad



1. Cifras totales y promedios (Nacional e Internacional)

MES - AÑO	NAVEGADORES UNICOS	VISITAS	PAGINAS
Noviembre - 2021	25.445	35.951	53.881
PROMEDIO DIARIO	1.076	1.198	1.796
PROMEDIO LUNES-VIERNES	1.089	1.213	1.846
PROMEDIO SABADO-DOMINGO	1.041	1.158	1.660
PAGINAS / VISITAS	1,50		
DURACION MEDIA VISITAS	0:01:17		
DURACION MEDIA PAGINAS	0:02:36		

2. Secciones (Nacional e Internacional)

	PAGINAS	%
HOME	12.127	22.51 %
RESTO	41.754	77.49 %

3. Por día del mes (Nacional e Internacional)

Día	N. únicos	Visitas	Páginas	Día	N. únicos	Visitas	Páginas	Día	N. únicos	Visitas	Páginas
1	969	1.096	1.568	11	902	1.004	1.548	21	1.121	1.214	1.680
2	979	1.104	1.682	12	830	935	1.467	22	1.260	1.390	1.996
3	908	1.009	1.656	13	805	883	1.401	23	1.138	1.263	1.818
4	863	986	1.584	14	1.222	1.388	2.084	24	1.260	1.403	2.095
5	864	973	1.648	15	1.142	1.294	1.958	25	1.242	1.378	2.062
6	702	794	1.158	16	1.078	1.229	1.953	26	1.074	1.202	1.966
7	848	931	1.422	17	956	1.043	1.590	27	861	963	1.443
8	959	1.083	1.645	18	1.261	1.387	2.131	28	963	1.062	1.492
9	922	1.014	1.501	19	1.919	2.073	2.847	29	1.126	1.285	2.009
10	974	1.068	1.647	20	1.805	2.028	2.599	30	1.326	1.469	2.231

4. Gráficas (Nacional e Internacional)

4.1 Por día de la semana (promedio)

N. únicos / Visitas (x 100)

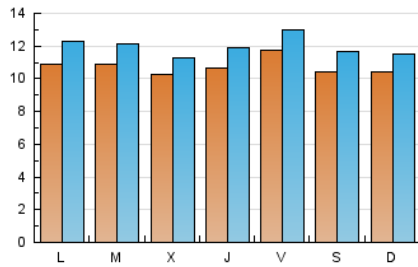

Páginas (x 100)

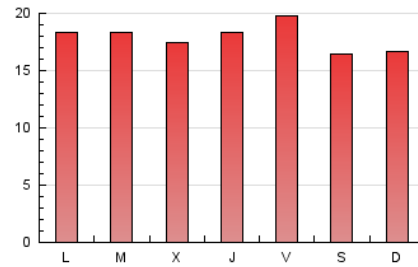

4.2 Por franja horaria (promedio)

Visitas_ (x 1000)



Páginas (x 1000)

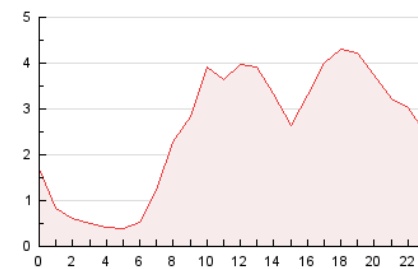

4.3 Por meses

N. únicos / Visitas (x 1000)

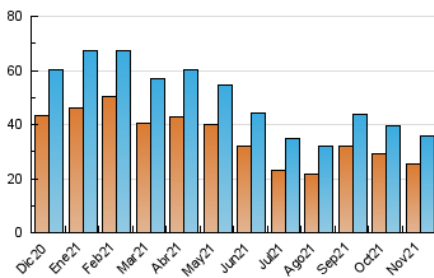

Páginas (x 1000)

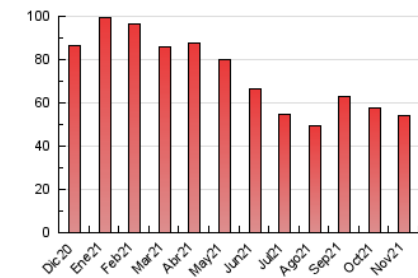



INFORMACION Y CONTROL DE PUBLICACIONES, S.A.

Velázquez, 46, 1º Drcha - Tel. 91 435 00 32 Fax 91 435 96 05 - 28001 - MADRID
Av. Diagonal 497, 5a planta - Tel 93 439 24 18 Fax 93 419 25 34 - 08029 - BARCELONA

Anexo - Tráfico Nacional

Título: DCLM.ES
URL Primaria: http://dclm.es
Editor: Castilla La Mancha Digital, S.L.
Domicilio: Roma, 5
Ciudad: 45003 TOLEDO
Teléfono: 670036113
Fax:
E-mail:
Clasificación: Noticias e Información
Sub-Clasificación: Noticias globales y actualidad



1. Cifras totales y promedios (Nacional)

MES - AÑO	NAVEGADORES UNICOS	VISITAS	PAGINAS
Noviembre - 2021	21.263	31.449	48.875
PROMEDIO DIARIO	931	1.048	1.629
PROMEDIO LUNES-VIERNES	937	1.057	1.672
PROMEDIO SABADO-DOMINGO	914	1.025	1.513
PAGINAS / VISITAS	1,55		
DURACION MEDIA VISITAS	0:01:25		
DURACION MEDIA PAGINAS	0:02:33		

2. Secciones (Nacional)

	PAGINAS	%
HOME	12.001	24.55 %
RESTO	36.874	75.45 %

3. Por día del mes (Nacional)

Día	N. únicos	Visitas	Páginas	Día	N. únicos	Visitas	Páginas	Día	N. únicos	Visitas	Páginas
1	875	1.001	1.456	11	772	868	1.409	21	976	1.065	1.525
2	849	960	1.508	12	695	798	1.325	22	1.040	1.167	1.751
3	765	862	1.493	13	683	761	1.271	23	979	1.095	1.632
4	745	868	1.457	14	1.056	1.216	1.894	24	1.067	1.206	1.872
5	740	843	1.471	15	971	1.118	1.762	25	1.106	1.239	1.899
6	585	662	1.004	16	958	1.106	1.816	26	924	1.046	1.792
7	763	845	1.326	17	780	860	1.390	27	756	858	1.333
8	831	954	1.503	18	1.102	1.221	1.938	28	831	926	1.338
9	795	884	1.363	19	1.718	1.864	2.616	29	992	1.149	1.870
10	803	896	1.459	20	1.660	1.869	2.411	30	1.104	1.242	1.991

4. Gráficas (Nacional)

4.1 Por día de la semana (promedio)

N. únicos / Visitas (x 100)

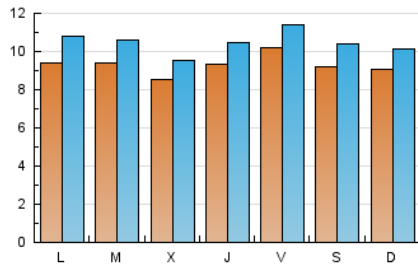

Páginas (x 100)

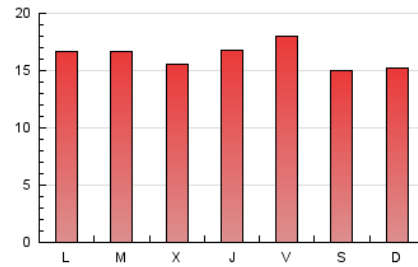

4.2 Por franja horaria (promedio)

Visitas_ (x 1000)

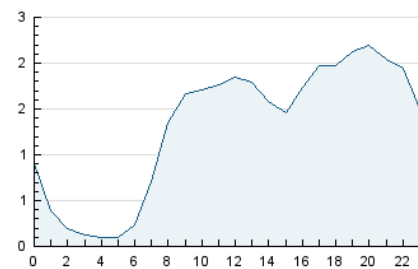

Páginas (x 1000)

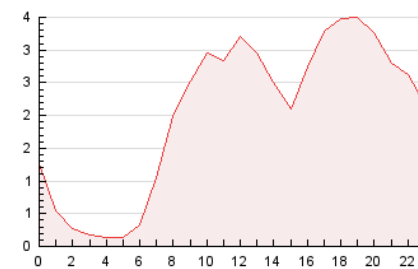

4.3 Por meses

N. únicos / Visitas (x 1000)

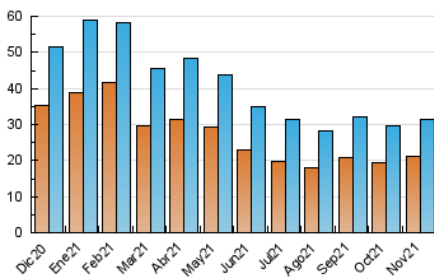

Páginas (x 1000)

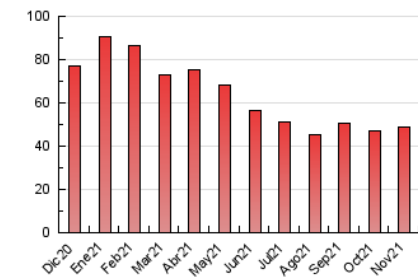

5. Observaciones

Este Medio Electrónico de Comunicación ha sido medido por la herramienta Google Analytics de Google

6. Definiciones básicas (Para más información ver Normas Técnicas para el Control de los Medios Electrónicos de Comunicación)

Página Vista:

Conjunto de ficheros enviado a un usuario como resultado de una petición del mismo recibida por el servidor. Cuando la página está formada por varios marcos (frames), el conjunto de los mismos tendrá, a efectos de cómputo, la consideración de una página unitaria.

Visita:

Una secuencia ininterrumpida de páginas servidas a un usuario válido. Si dicho usuario no realiza peticiones de páginas en un periodo de tiempo (30 min) la siguiente petición constituirá el inicio de una nueva visita.

Navegador Único:

Total de combinaciones únicas de una dirección IP y un identificador adicional. Los medios pueden utilizar cookies o el Identificador de Alta de registro.

Duración Página Vista:

Tiempo acumulado en segundos de todas las páginas vistas (en visitas de dos o más páginas vistas), dividido por el número total de páginas vistas.

Duración Visita:

Tiempo en segundos de todas las visitas de dos o más páginas vistas, dividido por el número total de visitas de dos o más páginas vistas.

Tráfico nacional:

Audiencia/difusión correspondiente a España medida en base a los datos de las direcciones IP registradas por el sistema de medición.

7. Opinión

De OJDinteractiva, la división de INFORMACIÓN Y CONTROL DE PUBLICACIONES S.A.:

Hemos examinado la información facilitada por el editor del medio electrónico para el periodo que comprende la presente certificación.

Nuestro examen se ha realizado de acuerdo con las normas y procedimientos establecidos en las Normas Técnicas para el Control de los Medios Electrónicos de Comunicación.

En nuestra opinión, la presente acta presenta razonablemente la difusión/audiencia registrada por este medio electrónico.

ADVERTENCIA:

El trabajo de OJDinteractiva, la división de INFORMACIÓN Y CONTROL DE PUBLICACIONES S.A (INTROL) se limita a la realización de pruebas para la revisión de los datos de recuento suministrados por el editor con la finalidad de expresar una opinión sobre la razonabilidad de dichos datos de acuerdo con las Normas Técnicas para el control de los MEC. Por tanto, INTROL no acepta responsabilidad alguna por las inexactitudes o errores que puedan existir en los datos de recuento. Tampoco acepta ninguna responsabilidad por la falsedad en los datos de recuento recibidos del editor, ni por otros datos de medición que no están incluidos en el análisis.

Diciembre - 2021

OJDinteractiva