



INFORMACION Y CONTROL DE PUBLICACIONES, S.A.

Velázquez, 46, 1º Drcha - Tel. 91 435 00 32 Fax 91 435 96 05 - 28001 - MADRID
 Entença, 218 Entr. 7 - Tel 93 439 24 18 Fax 93 419 25 34 - 08029 - BARCELONA

Título: DCLM.ES
URL Primaria: http://dclm.es
Editor: Castilla La Mancha Digital, S.L.
Domicilio: Roma, 5
Ciudad: 45003 TOLEDO
Teléfono: 670036113
Fax:
E-mail:
Clasificación: Noticias e Información
Sub-Clasificación: Noticias globales y actualidad



1. Cifras totales y promedios (Nacional e Internacional)

MES - AÑO	NAVEGADORES UNICOS	VISITAS	PAGINAS
Noviembre - 2018	41.520	56.840	81.736
PROMEDIO DIARIO	1.728	1.895	2.725
PROMEDIO LUNES-VIERNES	1.851	2.033	2.964
PROMEDIO SABADO-DOMINGO	1.391	1.515	2.067
PAGINAS / VISITAS	1,44		
DURACION MEDIA VISITAS	0:01:01		
DURACION MEDIA PAGINAS	0:02:19		

2. Secciones (Nacional e Internacional)

	PAGINAS	%
HOME	18.962	23.20 %
RESTO	62.774	76.80 %

3. Por día del mes (Nacional e Internacional)

Día	N. únicos	Visitas	Páginas	Día	N. únicos	Visitas	Páginas	Día	N. únicos	Visitas	Páginas
1	4.065	4.299	5.358	11	1.143	1.281	1.874	21	1.682	1.836	2.699
2	3.671	3.979	5.033	12	1.643	1.789	2.811	22	1.708	1.870	2.748
3	2.409	2.575	3.259	13	1.748	1.927	2.986	23	1.885	2.067	2.857
4	2.198	2.400	3.186	14	1.373	1.536	2.445	24	1.131	1.220	1.646
5	2.769	3.023	4.229	15	1.277	1.443	2.249	25	1.232	1.330	1.862
6	2.632	2.879	3.879	16	1.247	1.412	2.108	26	1.522	1.697	2.589
7	2.224	2.435	3.447	17	890	986	1.403	27	1.366	1.507	2.474
8	1.595	1.785	2.876	18	1.030	1.130	1.623	28	1.259	1.410	2.296
9	1.198	1.328	2.026	19	1.326	1.466	2.327	29	1.321	1.479	2.445
10	1.091	1.200	1.685	20	1.996	2.199	3.226	30	1.208	1.352	2.090

4. Gráficas (Nacional e Internacional)

4.1 Por día de la semana (promedio)

N. únicos / Visitas (x 100)

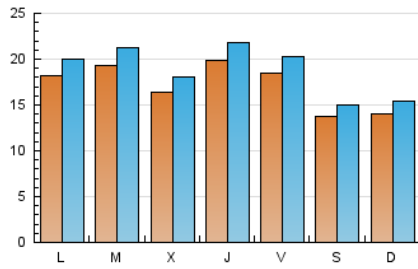

Páginas (x 100)

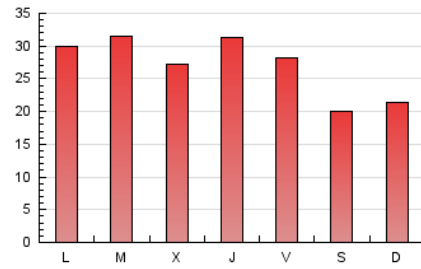

4.2 Por franja horaria (promedio)

Visitas (x 1000)

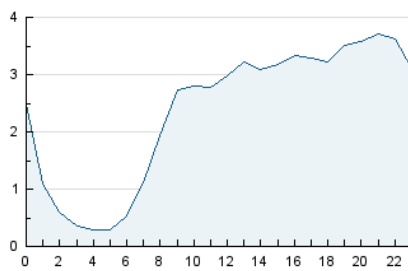

Páginas (x 1000)

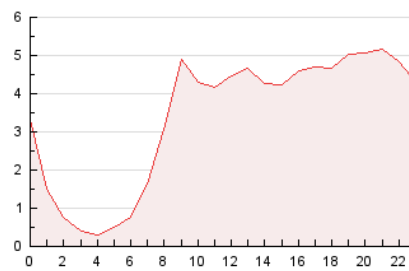

4.3 Por meses

N. únicos / Visitas (x 1000)

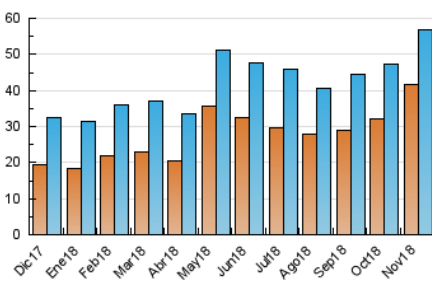

Páginas (x 1000)

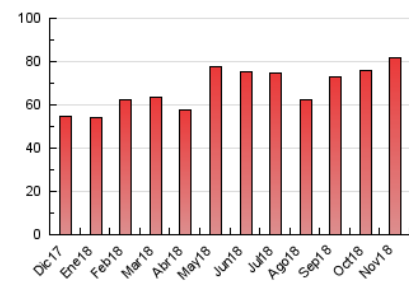



INFORMACION Y CONTROL DE PUBLICACIONES, S.A.

Velázquez, 46, 1ª Drcha - Tel. 91 435 00 32 Fax 91 435 96 05 - 28001 - MADRID
 Entença, 218 Entr. 7 - Tel 93 439 24 18 Fax 93 419 25 34 - 08029 - BARCELONA

Anexo - Tráfico Nacional

Título: DCLM.ES
URL Primaria: http://dclm.es
Editor: Castilla La Mancha Digital, S.L.
Domicilio: Roma, 5
Ciudad: 45003 TOLEDO
Teléfono: 670036113
Fax:
E-mail:
Clasificación: Noticias e Información
Sub-Clasificación: Noticias globales y actualidad



1. Cifras totales y promedios (Nacional)

MES - AÑO	NAVEGADORES UNICOS	VISITAS	PAGINAS
Noviembre - 2018	35.014	49.852	74.297
PROMEDIO DIARIO	1.499	1.662	2.477
PROMEDIO LUNES-VIERNES	1.611	1.789	2.703
PROMEDIO SABADO-DOMINGO	1.191	1.313	1.853
PAGINAS / VISITAS	1,49		
DURACION MEDIA VISITAS		0:01:08	
DURACION MEDIA PAGINAS		0:02:19	

2. Secciones (Nacional)

	PAGINAS	%
HOME	18.797	25.30 %
RESTO	55.500	74.70 %

3. Por día del mes (Nacional)

Día	N. únicos	Visitas	Páginas	Día	N. únicos	Visitas	Páginas	Día	N. únicos	Visitas	Páginas
1	3.837	4.067	5.092	11	985	1.122	1.709	21	1.463	1.614	2.462
2	3.411	3.707	4.746	12	1.421	1.562	2.580	22	1.442	1.602	2.469
3	2.117	2.278	2.939	13	1.519	1.692	2.725	23	1.600	1.778	2.557
4	1.793	1.988	2.753	14	1.156	1.317	2.216	24	990	1.078	1.497
5	2.315	2.568	3.767	15	1.105	1.264	2.057	25	1.072	1.168	1.687
6	2.316	2.558	3.548	16	1.066	1.228	1.895	26	1.303	1.473	2.356
7	1.930	2.137	3.126	17	755	851	1.264	27	1.183	1.322	2.274
8	1.366	1.550	2.624	18	885	983	1.472	28	1.056	1.202	2.067
9	1.013	1.140	1.820	19	1.074	1.213	2.065	29	1.103	1.256	2.189
10	932	1.037	1.501	20	1.785	1.986	3.000	30	969	1.111	1.840

4. Gráficas (Nacional)

4.1 Por día de la semana (promedio)

N. únicos / Visitas (x 100)

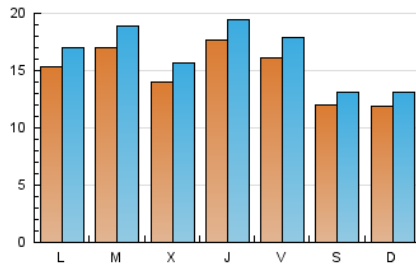

Páginas (x 100)

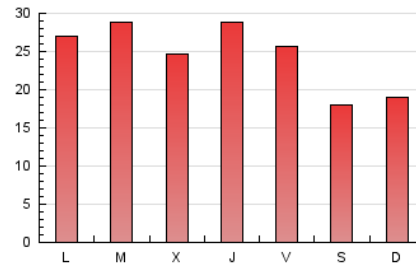

4.2 Por franja horaria (promedio)

Visitas (x 1000)

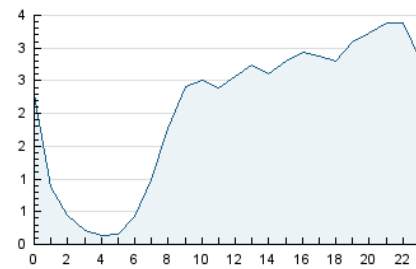

Páginas (x 1000)

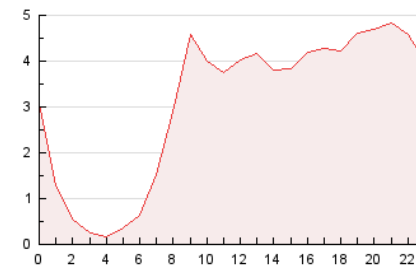

4.3 Por meses

N. únicos / Visitas (x 1000)

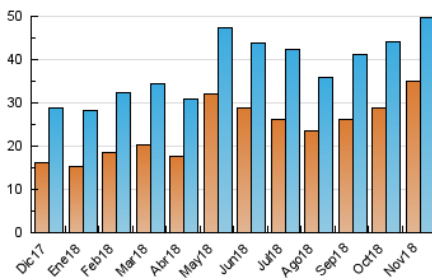

Páginas (x 1000)

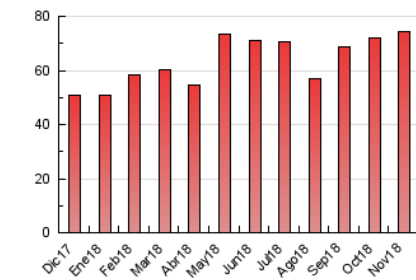

5. Observaciones

Este Medio Electrónico de Comunicación ha sido medido por la herramienta Google Analytics de Google

6. Definiciones básicas (Para más información ver Normas Técnicas para el Control de los Medios Electrónicos de Comunicación)

Página Vista:

Conjunto de ficheros enviado a un usuario como resultado de una petición del mismo recibida por el servidor. Cuando la página está formada por varios marcos (frames), el conjunto de los mismos tendrá, a efectos de cómputo, la consideración de una página unitaria.

Visita:

Una secuencia ininterrumpida de páginas servidas a un usuario válido. Si dicho usuario no realiza peticiones de páginas en un periodo de tiempo (30 min) la siguiente petición constituirá el inicio de una nueva visita.

Navegador Único:

Total de combinaciones únicas de una dirección IP y un identificador adicional. Los medios pueden utilizar cookies o el Identificador de Alta de registro.

Duración Página Vista:

Tiempo acumulado en segundos de todas las páginas vistas (en visitas de dos o más páginas vistas), dividido por el número total de páginas vistas.

Duración Visita:

Tiempo en segundos de todas las visitas de dos o más páginas vistas, dividido por el número total de visitas de dos o más páginas vistas.

Tráfico nacional:

Audiencia/difusión correspondiente a España medida en base a los datos de las direcciones IP registradas por el sistema de medición.

7. Opinión

De OJDinteractiva, la división de INFORMACIÓN Y CONTROL DE PUBLICACIONES S.A.:

Hemos examinado la información facilitada por el editor del medio electrónico para el periodo que comprende la presente certificación.

Nuestro examen se ha realizado de acuerdo con las normas y procedimientos establecidos en las Normas Técnicas para el Control de los Medios Electrónicos de Comunicación.

En nuestra opinión, la presente acta presenta razonablemente la difusión/audiencia registrada por este medio electrónico.

ADVERTENCIA:

El trabajo de OJDinteractiva, la división de INFORMACIÓN Y CONTROL DE PUBLICACIONES S.A (INTROL) se limita a la realización de pruebas para la revisión de los datos de recuento suministrados por el editor con la finalidad de expresar una opinión sobre la razonabilidad de dichos datos de acuerdo con las Normas Técnicas para el control de los MEC.

Por tanto, INTROL no acepta responsabilidad alguna por las inexactitudes o errores que puedan existir en los datos de recuento. Tampoco acepta ninguna responsabilidad por la falsedad en los datos de recuento recibidos del editor, ni por otros datos de medición que no están incluidos en el análisis.

Diciembre - 2018

OJDinteractiva