



INFORMACION Y CONTROL DE PUBLICACIONES, S.A.

Velázquez, 46, 1º Drcha - Tel. 91 435 00 32 Fax 91 435 96 05 - 28001 - MADRID
 Entença, 218 Entr. 7 - Tel 93 439 24 18 Fax 93 419 25 34 - 08029 - BARCELONA

Título: DCLM.ES
URL Primaria: http://dclm.es
Editor: Castilla La Mancha Digital, S.L.
Domicilio: Roma, 5
Ciudad: 45003 TOLEDO
Teléfono: 670036113
Fax:
E-mail:
Clasificación: Noticias e Información
Sub-Clasificación: Noticias globales y actualidad



1. Cifras totales y promedios (Nacional e Internacional)

MES - AÑO	NAVEGADORES UNICOS	VISITAS	PAGINAS
Octubre - 2020	79.194	99.751	134.956
PROMEDIO DIARIO	2.970	3.218	4.353
PROMEDIO LUNES-VIERNES	2.890	3.158	4.372
PROMEDIO SABADO-DOMINGO	3.167	3.365	4.308
PAGINAS / VISITAS	1,35		
DURACION MEDIA VISITAS	0:00:57		
DURACION MEDIA PAGINAS	0:02:40		

2. Secciones (Nacional e Internacional)

	PAGINAS	%
HOME	25.500	18.90 %
RESTO	109.456	81.10 %

3. Por día del mes (Nacional e Internacional)

Día	N. únicos	Visitas	Páginas	Día	N. únicos	Visitas	Páginas	Día	N. únicos	Visitas	Páginas
1	2.149	2.384	3.391	11	1.532	1.668	2.337	21	2.620	2.910	4.168
2	2.036	2.268	3.240	12	1.589	1.762	2.522	22	2.372	2.619	3.825
3	1.633	1.810	2.466	13	1.877	2.102	3.247	23	2.219	2.492	3.662
4	3.129	3.357	4.371	14	1.879	2.073	3.350	24	1.868	2.024	2.719
5	2.421	2.663	3.700	15	1.963	2.199	3.237	25	2.681	2.965	4.026
6	2.039	2.254	3.233	16	1.970	2.186	3.121	26	2.957	3.349	4.744
7	1.947	2.193	3.193	17	1.827	1.973	2.626	27	2.596	2.912	4.191
8	1.903	2.132	3.098	18	1.756	1.904	2.495	28	3.326	3.772	5.623
9	1.899	2.113	3.204	19	1.995	2.232	3.316	29	4.330	4.742	6.699
10	1.651	1.782	2.524	20	2.279	2.533	3.549	30	15.210	15.579	17.869
								31	12.422	12.799	15.210

4. Gráficas (Nacional e Internacional)

4.1 Por día de la semana (promedio)

N. únicos / Visitas (x 100)

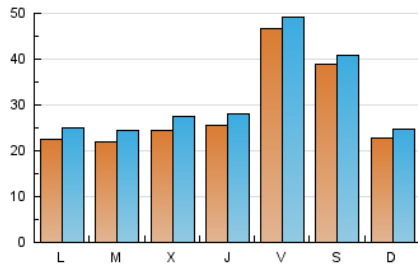

Páginas (x 100)

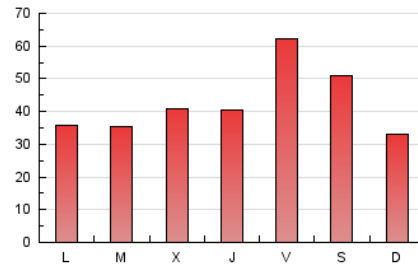

4.2 Por franja horaria (promedio)

Visitas (x 1000)

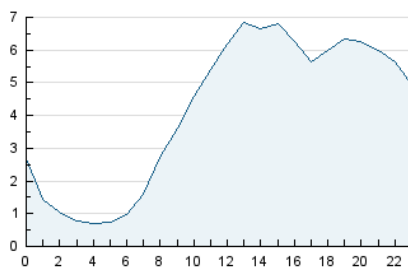

Páginas (x 1000)

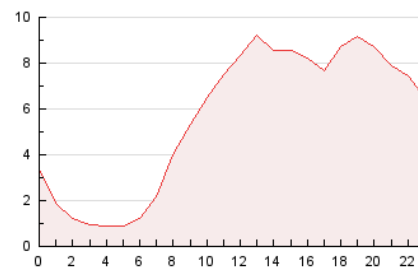

4.3 Por meses

N. únicos / Visitas (x 1000)

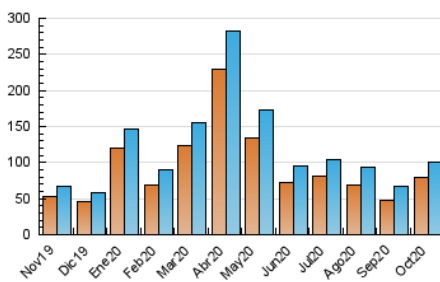

Páginas (x 1000)

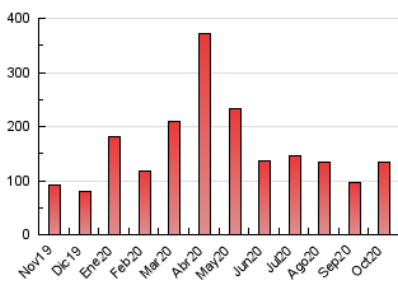



INFORMACION Y CONTROL DE PUBLICACIONES, S.A.

Velázquez, 46, 1º Drcha - Tel. 91 435 00 32 Fax 91 435 96 05 - 28001 - MADRID
 Entença, 218 Entr. 7 - Tel 93 439 24 18 Fax 93 419 25 34 - 08029 - BARCELONA

Anexo - Tráfico Nacional

Título: DCLM.ES
URL Primaria: http://dclm.es
Editor: Castilla La Mancha Digital, S.L.
Domicilio: Roma, 5
Ciudad: 45003 TOLEDO
Teléfono: 670036113
Fax:
E-mail:
Clasificación: Noticias e Información
Sub-Clasificación: Noticias globales y actualidad



1. Cifras totales y promedios (Nacional)

MES - AÑO	NAVEGADORES UNICOS	VISITAS	PAGINAS
Octubre - 2020	66.362	86.574	120.027
PROMEDIO DIARIO	2.558	2.793	3.872
PROMEDIO LUNES-VIERNES	2.451	2.705	3.857
PROMEDIO SABADO-DOMINGO	2.821	3.008	3.909
PAGINAS / VISITAS	1,39		
DURACION MEDIA VISITAS	0:01:01		
DURACION MEDIA PAGINAS	0:02:38		

2. Secciones (Nacional)

	PAGINAS	%
HOME	25.236	21.03 %
RESTO	94.791	78.97 %

3. Por día del mes (Nacional)

Día	N. únicos	Visitas	Páginas	Día	N. únicos	Visitas	Páginas	Día	N. únicos	Visitas	Páginas
1	1.722	1.943	2.896	11	1.215	1.347	1.971	21	2.103	2.384	3.604
2	1.613	1.829	2.746	12	1.259	1.422	2.133	22	1.855	2.087	3.224
3	1.280	1.444	2.072	13	1.510	1.729	2.829	23	1.757	2.014	3.141
4	2.812	3.026	3.979	14	1.466	1.651	2.887	24	1.505	1.651	2.296
5	2.026	2.256	3.227	15	1.491	1.711	2.685	25	2.340	2.618	3.640
6	1.610	1.814	2.708	16	1.556	1.766	2.645	26	2.458	2.831	4.139
7	1.542	1.773	2.714	17	1.471	1.608	2.231	27	2.124	2.429	3.651
8	1.472	1.690	2.608	18	1.457	1.589	2.134	28	2.832	3.257	5.005
9	1.515	1.716	2.737	19	1.604	1.831	2.857	29	3.807	4.202	6.064
10	1.323	1.446	2.149	20	1.784	2.026	2.970	30	14.806	15.140	17.380
								31	11.988	12.344	14.705

4. Gráficas (Nacional)

4.1 Por día de la semana (promedio)

N. únicos / Visitas (x 100)

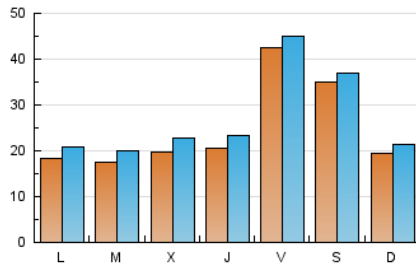

Páginas (x 100)

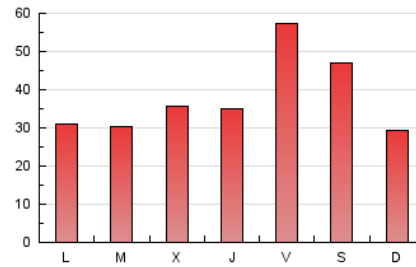

4.2 Por franja horaria (promedio)

Visitas (x 1000)

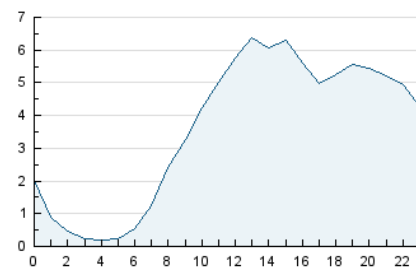

Páginas (x 1000)

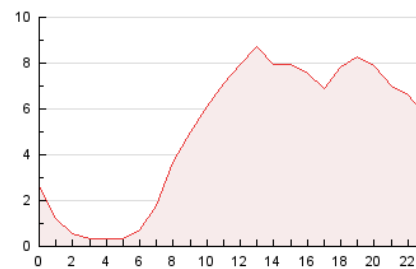

4.3 Por meses

N. únicos / Visitas (x 1000)

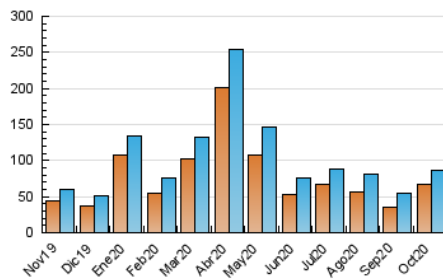

Páginas (x 1000)

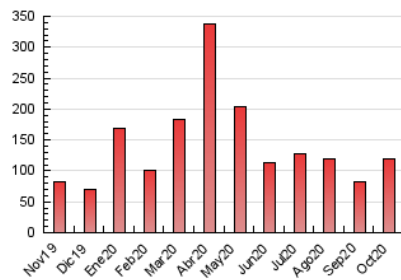

5. Observaciones

Este Medio Electrónico de Comunicación ha sido medido por la herramienta Google Analytics de Google

6. Definiciones básicas (Para más información ver Normas Técnicas para el Control de los Medios Electrónicos de Comunicación)

Página Vista:

Conjunto de ficheros enviado a un usuario como resultado de una petición del mismo recibida por el servidor. Cuando la página está formada por varios marcos (frames), el conjunto de los mismos tendrá, a efectos de cómputo, la consideración de una página unitaria.

Visita:

Una secuencia ininterrumpida de páginas servidas a un usuario válido. Si dicho usuario no realiza peticiones de páginas en un periodo de tiempo (30 min) la siguiente petición constituirá el inicio de una nueva visita.

Navegador Único:

Total de combinaciones únicas de una dirección IP y un identificador adicional. Los medios pueden utilizar cookies o el Identificador de Alta de registro.

Duración Página Vista:

Tiempo acumulado en segundos de todas las páginas vistas (en visitas de dos o más páginas vistas), dividido por el número total de páginas vistas.

Duración Visita:

Tiempo en segundos de todas las visitas de dos o más páginas vistas, dividido por el número total de visitas de dos o más páginas vistas.

Tráfico nacional:

Audiencia/difusión correspondiente a España medida en base a los datos de las direcciones IP registradas por el sistema de medición.

7. Opinión

De OJDinteractiva, la división de INFORMACIÓN Y CONTROL DE PUBLICACIONES S.A.:

Hemos examinado la información facilitada por el editor del medio electrónico para el periodo que comprende la presente certificación.

Nuestro examen se ha realizado de acuerdo con las normas y procedimientos establecidos en las Normas Técnicas para el Control de los Medios Electrónicos de Comunicación.

En nuestra opinión, la presente acta presenta razonablemente la difusión/audiencia registrada por este medio electrónico.

ADVERTENCIA:

El trabajo de OJDinteractiva, la división de INFORMACIÓN Y CONTROL DE PUBLICACIONES S.A (INTROL) se limita a la realización de pruebas para la revisión de los datos de recuento suministrados por el editor con la finalidad de expresar una opinión sobre la razonabilidad de dichos datos de acuerdo con las Normas Técnicas para el control de los MEC.

Por tanto, INTROL no acepta responsabilidad alguna por las inexactitudes o errores que puedan existir en los datos de recuento. Tampoco acepta ninguna responsabilidad por la falsedad en los datos de recuento recibidos del editor, ni por otros datos de medición que no están incluidos en el análisis.

Noviembre - 2020

OJDinteractiva