



## INFORMACION Y CONTROL DE PUBLICACIONES, S.A.

Velázquez, 46, 1º Drcha - Tel. 91 435 00 32 Fax 91 435 96 05 - 28001 - MADRID  
 Entença, 218 Entr. 7 - Tel 93 439 24 18 Fax 93 419 25 34 - 08029 - BARCELONA

**Título:** DCLM.ES  
**URL Primaria:** http://dclm.es  
**Editor:** Castilla La Mancha Digital, S.L.  
**Domicilio:** Roma, 5  
**Ciudad:** 45003 TOLEDO  
**Teléfono:** 670036113  
**Fax:**  
**E-mail:**  
**Clasificación:** Noticias e Información  
**Sub-Clasificación:** Noticias globales y actualidad



### 1. Cifras totales y promedios (Nacional e Internacional)

MES - AÑO	NAVEGADORES UNICOS	VISITAS	PAGINAS
Octubre - 2018	31.965	47.429	76.067
<b>PROMEDIO DIARIO</b>	<b>1.371</b>	<b>1.530</b>	<b>2.454</b>
<b>PROMEDIO LUNES-VIERNES</b>	1.477	1.650	2.669
<b>PROMEDIO SABADO-DOMINGO</b>	1.069	1.185	1.836
<b>PAGINAS / VISITAS</b>	1,60		
<b>DURACION MEDIA VISITAS</b>	0:01:21		
<b>DURACION MEDIA PAGINAS</b>	0:02:15		

### 2. Secciones (Nacional e Internacional)

	PAGINAS	%
<b>HOME</b>	21.013	27.62 %
<b>RESTO</b>	55.054	72.38 %

### 3. Por día del mes (Nacional e Internacional)

Día	N. únicos	Visitas	Páginas	Día	N. únicos	Visitas	Páginas	Día	N. únicos	Visitas	Páginas
1	1.289	1.440	2.541	11	1.415	1.552	2.261	21	1.042	1.154	1.781
2	1.398	1.598	2.674	12	995	1.105	1.722	22	1.875	2.091	3.251
3	1.219	1.393	2.340	13	812	908	1.472	23	1.606	1.793	2.713
4	1.126	1.257	2.222	14	951	1.079	1.678	24	1.499	1.667	2.585
5	1.025	1.160	2.151	15	1.441	1.627	2.692	25	1.366	1.526	2.485
6	840	932	1.465	16	1.350	1.504	2.654	26	2.091	2.320	3.389
7	1.024	1.166	2.008	17	1.735	1.909	2.873	27	1.312	1.427	2.040
8	1.334	1.543	2.867	18	1.674	1.840	2.830	28	1.686	1.824	2.635
9	1.577	1.726	2.726	19	1.237	1.386	2.263	29	2.091	2.262	3.379
10	1.626	1.809	2.923	20	885	989	1.610	30	1.663	1.939	3.324
								31	1.332	1.503	2.513

4. Gráficas (Nacional e Internacional)

4.1 Por día de la semana (promedio)

N. únicos / Visitas (x 100)

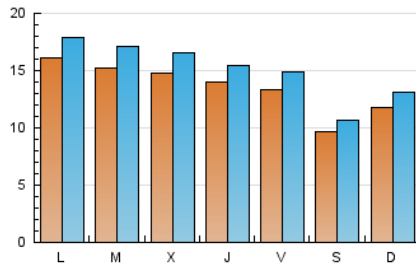

Páginas (x 100)

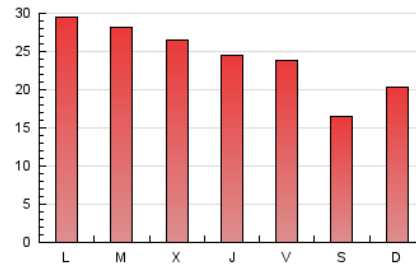

4.2 Por franja horaria (promedio)

Visitas (x 1000)

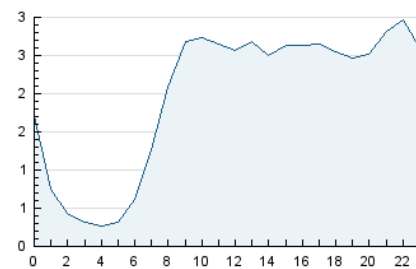

Páginas (x 1000)

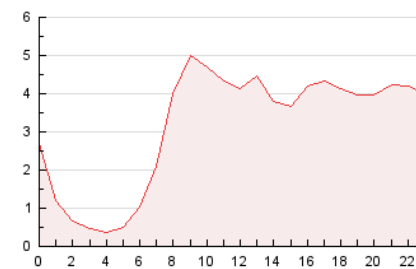

4.3 Por meses

N. únicos / Visitas (x 1000)

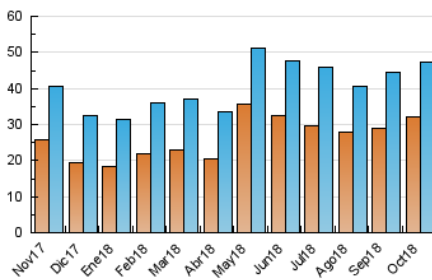

Páginas (x 1000)

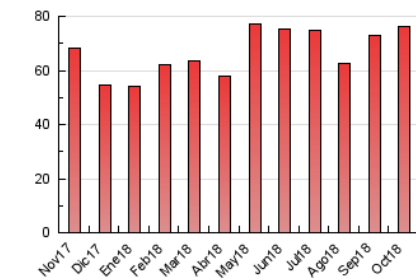



## INFORMACION Y CONTROL DE PUBLICACIONES, S.A.

Velázquez, 46, 1º Drcha - Tel. 91 435 00 32 Fax 91 435 96 05 - 28001 - MADRID  
 Entença, 218 Entr. 7 - Tel 93 439 24 18 Fax 93 419 25 34 - 08029 - BARCELONA

### Anexo - Tráfico Nacional

**Título:** DCLM.ES  
**URL Primaria:** http://dclm.es  
**Editor:** Castilla La Mancha Digital, S.L.  
**Domicilio:** Roma, 5  
**Ciudad:** 45003 TOLEDO  
**Teléfono:** 670036113  
**Fax:**  
**E-mail:**  
**Clasificación:** Noticias e Información  
**Sub-Clasificación:** Noticias globales y actualidad



#### 1. Cifras totales y promedios (Nacional)

MES - AÑO	NAVEGADORES UNICOS	VISITAS	PAGINAS
Octubre - 2018	28.855	44.156	72.040
<b>PROMEDIO DIARIO</b>	<b>1.269</b>	<b>1.424</b>	<b>2.324</b>
<b>PROMEDIO LUNES-VIERNES</b>	<b>1.365</b>	<b>1.535</b>	<b>2.529</b>
<b>PROMEDIO SABADO-DOMINGO</b>	<b>993</b>	<b>1.107</b>	<b>1.734</b>
<b>PAGINAS / VISITAS</b>	<b>1,63</b>		
<b>DURACION MEDIA VISITAS</b>		<b>0:01:25</b>	
<b>DURACION MEDIA PAGINAS</b>		<b>0:02:15</b>	

#### 2. Secciones (Nacional)

	PAGINAS	%
<b>HOME</b>	20.843	28.93 %
<b>RESTO</b>	51.197	71.07 %

#### 3. Por día del mes (Nacional)

Día	N. únicos	Visitas	Páginas	Día	N. únicos	Visitas	Páginas	Día	N. únicos	Visitas	Páginas
1	1.204	1.353	2.427	11	1.304	1.439	2.140	21	967	1.077	1.700
2	1.292	1.487	2.516	12	901	1.008	1.578	22	1.774	1.984	3.131
3	1.128	1.295	2.213	13	728	822	1.358	23	1.525	1.710	2.623
4	1.027	1.154	2.100	14	887	1.014	1.602	24	1.391	1.556	2.468
5	934	1.063	2.029	15	1.310	1.494	2.538	25	1.241	1.398	2.345
6	761	851	1.310	16	1.218	1.372	2.461	26	1.981	2.207	3.265
7	939	1.077	1.873	17	1.629	1.801	2.741	27	1.228	1.342	1.941
8	1.217	1.420	2.689	18	1.577	1.739	2.708	28	1.608	1.746	2.551
9	1.430	1.578	2.555	19	1.150	1.296	2.159	29	1.975	2.146	3.249
10	1.489	1.669	2.724	20	825	928	1.533	30	1.506	1.778	3.158
								31	1.181	1.352	2.355

4. Gráficas (Nacional)

4.1 Por día de la semana (promedio)

N. únicos / Visitas (x 100)

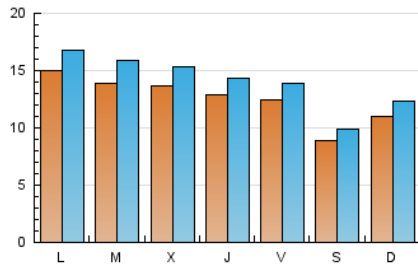

Páginas (x 100)

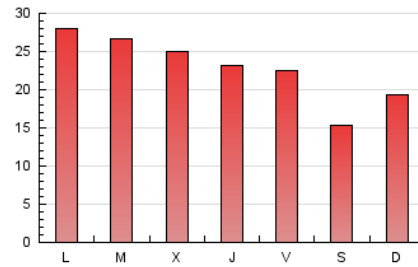

4.2 Por franja horaria (promedio)

Visitas (x 1000)

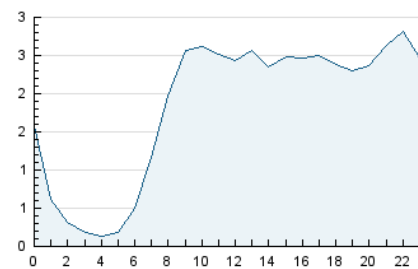

Páginas (x 1000)

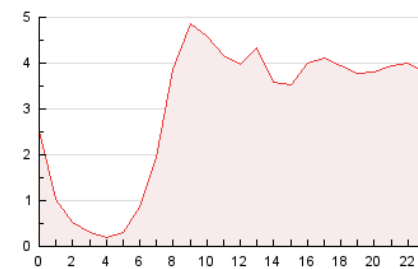

4.3 Por meses

N. únicos / Visitas (x 1000)

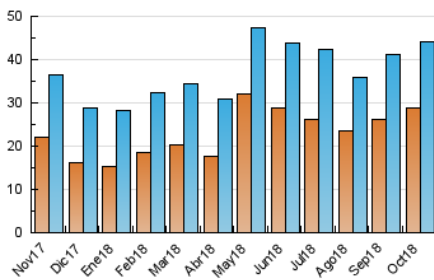

Páginas (x 1000)

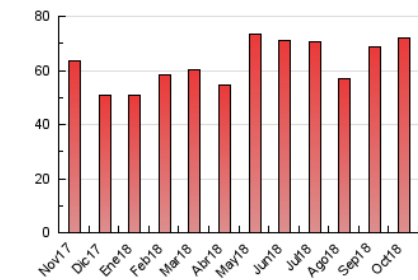

## 5. Observaciones

Este Medio Electrónico de Comunicación ha sido medido por la herramienta Google Analytics de Google

## 6. Definiciones básicas (Para más información ver Normas Técnicas para el Control de los Medios Electrónicos de Comunicación)

### Página Vista:

Conjunto de ficheros enviado a un usuario como resultado de una petición del mismo recibida por el servidor. Cuando la página está formada por varios marcos (frames), el conjunto de los mismos tendrá, a efectos de cómptuo, la consideración de una página unitaria.

### Visita:

Una secuencia ininterrumpida de páginas servidas a un usuario válido. Si dicho usuario no realiza peticiones de páginas en un periodo de tiempo (30 min) la siguiente petición constituirá el inicio de una nueva visita.

### Navegador Único:

Total de combinaciones únicas de una dirección IP y un identificador adicional. Los medios pueden utilizar cookies o el Identificador de Alta de registro.

### Duración Página Vista:

Tiempo acumulado en segundos de todas las páginas vistas (en visitas de dos o más páginas vistas), dividido por el número total de páginas vistas.

### Duración Visita:

Tiempo en segundos de todas las visitas de dos o más páginas vistas, dividido por el número total de visitas de dos o más páginas vistas.

### Tráfico nacional:

Audiencia/difusión correspondiente a España medida en base a los datos de las direcciones IP registradas por el sistema de medición.

## 7. Opinión

De OJDinteractiva, la división de INFORMACIÓN Y CONTROL DE PUBLICACIONES S.A.:

Hemos examinado la información facilitada por el editor del medio electrónico para el periodo que comprende la presente certificación. Nuestro examen se ha realizado de acuerdo con las normas y procedimientos establecidos en las Normas Técnicas para el Control de los Medios Electrónicos de Comunicación.

En nuestra opinión, la presente acta presenta razonablemente la difusión/audiencia registrada por este medio electrónico.

### ADVERTENCIA:

El trabajo de OJDinteractiva, la división de INFORMACIÓN Y CONTROL DE PUBLICACIONES S.A (INTROL) se limita a la realización de pruebas para la revisión de los datos de recuento suministrados por el editor con la finalidad de expresar una opinión sobre la razonabilidad de dichos datos de acuerdo con las Normas Técnicas para el control de los MEC.

Por tanto, INTROL no acepta responsabilidad alguna por las inexactitudes o errores que puedan existir en los datos de recuento. Tampoco acepta ninguna responsabilidad por la falsedad en los datos de recuento recibidos del editor, ni por otros datos de medición que no están incluidos en el análisis.

Noviembre - 2018

OJDinteractiva