



## INFORMACION Y CONTROL DE PUBLICACIONES, S.A.

Velázquez, 46, 1º Drcha - Tel. 91 435 00 32 Fax 91 435 96 05 - 28001 - MADRID  
 Entença, 218 Entr. 7 - Tel 93 439 24 18 Fax 93 419 25 34 - 08029 - BARCELONA

**Título:** DCLM.ES  
**URL Primaria:** http://dclm.es  
**Editor:** Castilla La Mancha Digital, S.L.  
**Domicilio:** Roma, 5  
**Ciudad:** 45003 TOLEDO  
**Teléfono:** 670036113  
**Fax:**  
**E-mail:**  
**Clasificación:** Noticias e Información  
**Sub-Clasificación:** Noticias globales y actualidad



### 1. Cifras totales y promedios (Nacional e Internacional)

MES - AÑO	NAVEGADORES UNICOS	VISITAS	PAGINAS
Agosto - 2020	69.076	93.560	133.906
<b>PROMEDIO DIARIO</b>	<b>2.740</b>	<b>3.018</b>	<b>4.320</b>
<b>PROMEDIO LUNES-VIERNES</b>	2.453	2.748	3.953
<b>PROMEDIO SABADO-DOMINGO</b>	3.342	3.585	5.088
<b>PAGINAS / VISITAS</b>	1,43		
<b>DURACION MEDIA VISITAS</b>	0:00:57		
<b>DURACION MEDIA PAGINAS</b>	0:02:13		

### 2. Secciones (Nacional e Internacional)

	PAGINAS	%
<b>HOME</b>	24.379	18.21 %
<b>RESTO</b>	109.527	81.79 %

### 3. Por día del mes (Nacional e Internacional)

Día	N. únicos	Visitas	Páginas	Día	N. únicos	Visitas	Páginas	Día	N. únicos	Visitas	Páginas
1	2.072	2.275	4.112	11	2.481	2.756	3.889	21	2.240	2.547	3.754
2	2.487	2.671	4.337	12	1.880	2.132	3.567	22	2.604	2.881	4.433
3	3.269	3.557	4.647	13	1.945	2.178	3.541	23	14.143	14.704	17.132
4	2.260	2.554	3.435	14	1.952	2.190	3.634	24	5.041	5.475	6.920
5	2.080	2.304	3.432	15	1.754	1.935	3.312	25	2.407	2.703	3.738
6	2.128	2.361	3.482	16	1.941	2.146	3.460	26	2.152	2.446	3.884
7	2.045	2.296	3.291	17	2.301	2.633	3.600	27	3.016	3.416	5.139
8	1.957	2.178	3.330	18	2.525	2.841	3.956	28	2.249	2.598	3.928
9	2.615	2.820	3.716	19	2.280	2.598	3.753	29	2.046	2.259	3.772
10	3.095	3.422	4.749	20	2.091	2.353	3.299	30	1.805	1.981	3.280
								31	2.070	2.350	3.384

4. Gráficas (Nacional e Internacional)

4.1 Por día de la semana (promedio)

N. únicos / Visitas (x 100)

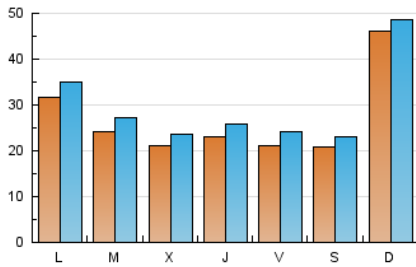

Páginas (x 100)

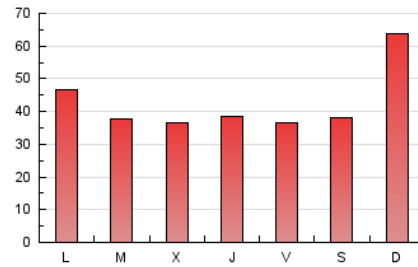

4.2 Por franja horaria (promedio)

Visitas (x 1000)



Páginas (x 1000)

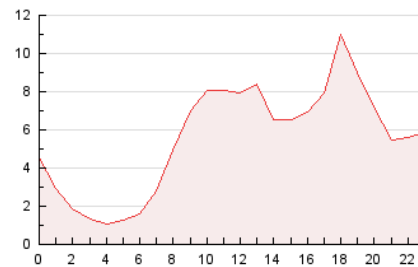

4.3 Por meses

N. únicos / Visitas (x 1000)

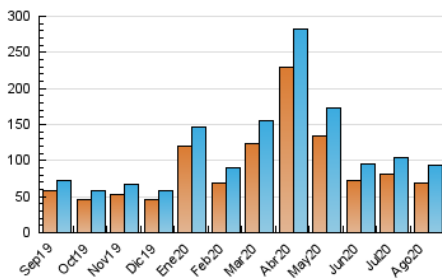

Páginas (x 1000)

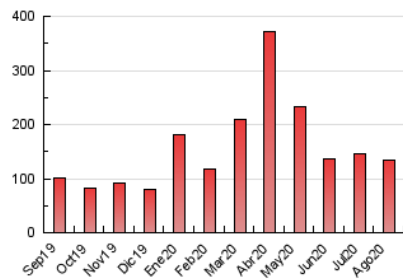



## INFORMACION Y CONTROL DE PUBLICACIONES, S.A.

Velázquez, 46, 1º Drcha - Tel. 91 435 00 32 Fax 91 435 96 05 - 28001 - MADRID  
 Entença, 218 Entr. 7 - Tel 93 439 24 18 Fax 93 419 25 34 - 08029 - BARCELONA

### Anexo - Tráfico Nacional

**Título:** DCLM.ES  
**URL Primaria:** http://dclm.es  
**Editor:** Castilla La Mancha Digital, S.L.  
**Domicilio:** Roma, 5  
**Ciudad:** 45003 TOLEDO  
**Teléfono:** 670036113  
**Fax:**  
**E-mail:**  
**Clasificación:** Noticias e Información  
**Sub-Clasificación:** Noticias globales y actualidad



#### 1. Cifras totales y promedios (Nacional)

MES - AÑO	NAVEGADORES UNICOS	VISITAS	PAGINAS
Agosto - 2020	56.716	80.538	119.228
<b>PROMEDIO DIARIO</b>	<b>2.331</b>	<b>2.598</b>	<b>3.846</b>
<b>PROMEDIO LUNES-VIERNES</b>	<b>2.040</b>	<b>2.325</b>	<b>3.472</b>
<b>PROMEDIO SABADO-DOMINGO</b>	<b>2.941</b>	<b>3.172</b>	<b>4.631</b>
<b>PAGINAS / VISITAS</b>	<b>1,48</b>		
<b>DURACION MEDIA VISITAS</b>	<b>0:01:03</b>		
<b>DURACION MEDIA PAGINAS</b>	<b>0:02:11</b>		

#### 2. Secciones (Nacional)

	PAGINAS	%
<b>HOME</b>	24.138	20.25 %
<b>RESTO</b>	95.090	79.75 %

#### 3. Por día del mes (Nacional)

Día	N. únicos	Visitas	Páginas	Día	N. únicos	Visitas	Páginas	Día	N. únicos	Visitas	Páginas
1	1.621	1.810	3.589	11	2.051	2.313	3.402	21	1.928	2.225	3.394
2	2.092	2.271	3.900	12	1.489	1.730	3.007	22	2.242	2.517	4.012
3	2.841	3.121	4.164	13	1.474	1.690	3.021	23	13.778	14.291	16.667
4	1.857	2.142	2.970	14	1.503	1.728	3.118	24	4.644	5.067	6.474
5	1.694	1.907	2.953	15	1.289	1.463	2.802	25	1.999	2.287	3.248
6	1.695	1.922	2.982	16	1.475	1.674	2.951	26	1.717	2.004	3.393
7	1.657	1.895	2.809	17	1.870	2.190	3.106	27	2.609	3.000	4.675
8	1.520	1.724	2.825	18	2.036	2.339	3.402	28	1.867	2.207	3.493
9	2.181	2.378	3.230	19	1.815	2.121	3.216	29	1.695	1.899	3.380
10	2.657	2.973	4.245	20	1.715	1.970	2.854	30	1.520	1.690	2.958
								31	1.721	1.990	2.988

4. Gráficas (Nacional)

4.1 Por día de la semana (promedio)

N. únicos / Visitas (x 100)

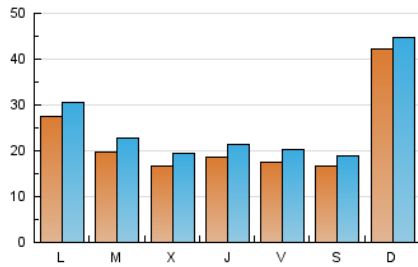

Páginas (x 100)

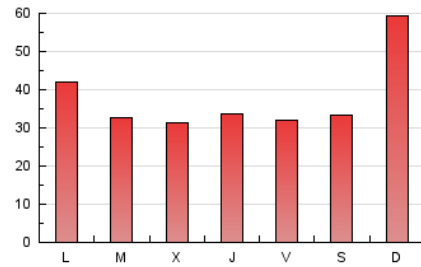

4.2 Por franja horaria (promedio)

Visitas (x 1000)



Páginas (x 1000)

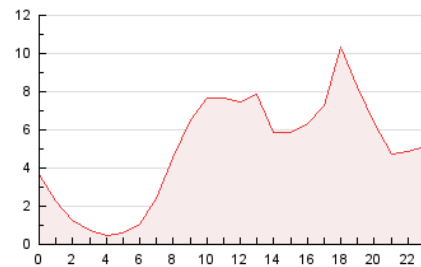

4.3 Por meses

N. únicos / Visitas (x 1000)

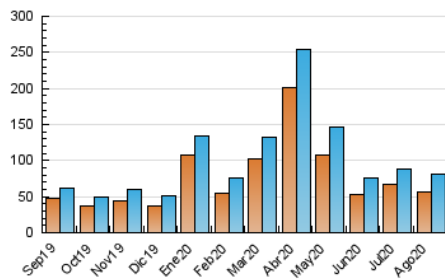

Páginas (x 1000)

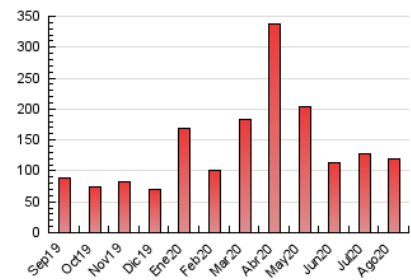

## 5. Observaciones

Este Medio Electrónico de Comunicación ha sido medido por la herramienta Google Analytics de Google

## 6. Definiciones básicas (Para más información ver Normas Técnicas para el Control de los Medios Electrónicos de Comunicación)

### Página Vista:

Conjunto de ficheros enviado a un usuario como resultado de una petición del mismo recibida por el servidor. Cuando la página está formada por varios marcos (frames), el conjunto de los mismos tendrá, a efectos de cómputo, la consideración de una página unitaria.

### Visita:

Una secuencia ininterrumpida de páginas servidas a un usuario válido. Si dicho usuario no realiza peticiones de páginas en un periodo de tiempo (30 min) la siguiente petición constituirá el inicio de una nueva visita.

### Navegador Único:

Total de combinaciones únicas de una dirección IP y un identificador adicional. Los medios pueden utilizar cookies o el Identificador de Alta de registro.

### Duración Página Vista:

Tiempo acumulado en segundos de todas las páginas vistas (en visitas de dos o más páginas vistas), dividido por el número total de páginas vistas.

### Duración Visita:

Tiempo en segundos de todas las visitas de dos o más páginas vistas, dividido por el número total de visitas de dos o más páginas vistas.

### Tráfico nacional:

Audiencia/difusión correspondiente a España medida en base a los datos de las direcciones IP registradas por el sistema de medición.

## 7. Opinión

De OJDinteractiva, la división de INFORMACIÓN Y CONTROL DE PUBLICACIONES S.A.:

Hemos examinado la información facilitada por el editor del medio electrónico para el periodo que comprende la presente certificación.

Nuestro examen se ha realizado de acuerdo con las normas y procedimientos establecidos en las Normas Técnicas para el Control de los Medios Electrónicos de Comunicación.

En nuestra opinión, la presente acta presenta razonablemente la difusión/audiencia registrada por este medio electrónico.

### ADVERTENCIA:

El trabajo de OJDinteractiva, la división de INFORMACIÓN Y CONTROL DE PUBLICACIONES S.A (INTROL) se limita a la realización de pruebas para la revisión de los datos de recuento suministrados por el editor con la finalidad de expresar una opinión sobre la razonabilidad de dichos datos de acuerdo con las Normas Técnicas para el control de los MEC.

Por tanto, INTROL no acepta responsabilidad alguna por las inexactitudes o errores que puedan existir en los datos de recuento. Tampoco acepta ninguna responsabilidad por la falsedad en los datos de recuento recibidos del editor, ni por otros datos de medición que no están incluidos en el análisis.

Septiembre - 2020

OJDinteractiva