



INFORMACION Y CONTROL DE PUBLICACIONES, S.A.

Velázquez, 46, 1º Drcha - Tel. 91 435 00 32 Fax 91 435 96 05 - 28001 - MADRID
 Entença, 218 Entr. 7 - Tel 93 439 24 18 Fax 93 419 25 34 - 08029 - BARCELONA

Título: DCLM.ES
URL Primaria: http://dclm.es
Editor: Castilla La Mancha Digital, S.L.
Domicilio: Roma, 5
Ciudad: 45003 TOLEDO
Teléfono: 670036113
Fax:
E-mail:
Clasificación: Noticias e Información
Sub-Clasificación: Noticias globales y actualidad



1. Cifras totales y promedios (Nacional e Internacional)

MES - AÑO	NAVEGADORES UNICOS	VISITAS	PAGINAS
Agosto - 2019	49.533	62.826	88.079
PROMEDIO DIARIO	1.885	2.027	2.841
PROMEDIO LUNES-VIERNES	1.955	2.107	2.963
PROMEDIO SABADO-DOMINGO	1.714	1.829	2.544
PAGINAS / VISITAS	1,40		
DURACION MEDIA VISITAS	0:00:54		
DURACION MEDIA PAGINAS	0:02:14		

2. Secciones (Nacional e Internacional)

	PAGINAS	%
HOME	15.346	17.42 %
RESTO	72.733	82.58 %

3. Por día del mes (Nacional e Internacional)

Día	N. únicos	Visitas	Páginas	Día	N. únicos	Visitas	Páginas	Día	N. únicos	Visitas	Páginas
1	1.954	2.145	3.283	11	1.304	1.391	1.778	21	2.193	2.381	3.333
2	1.776	1.927	2.868	12	1.523	1.646	2.236	22	2.196	2.353	3.291
3	1.518	1.626	2.389	13	1.553	1.656	2.326	23	1.891	2.030	2.824
4	1.649	1.764	2.488	14	1.530	1.632	2.362	24	1.562	1.702	2.444
5	1.776	1.911	2.874	15	1.678	1.786	2.461	25	1.758	1.894	2.690
6	1.802	1.962	2.822	16	1.681	1.824	2.454	26	2.482	2.660	3.593
7	1.783	1.938	2.870	17	1.562	1.668	2.427	27	2.815	3.037	4.153
8	1.709	1.820	2.528	18	1.958	2.066	2.793	28	3.064	3.234	4.347
9	1.572	1.683	2.268	19	2.126	2.305	3.132	29	2.094	2.267	3.274
10	1.438	1.544	2.080	20	1.933	2.141	2.997	30	1.877	2.024	2.889
								31	2.676	2.809	3.805

4. Gráficas (Nacional e Internacional)

4.1 Por día de la semana (promedio)

N. únicos / Visitas (x 100)

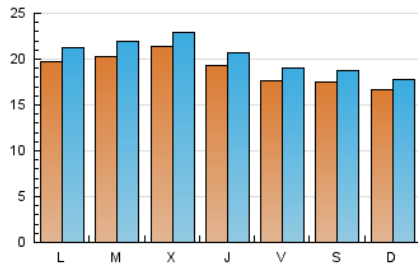

Páginas (x 100)

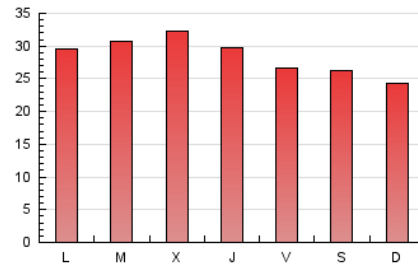

4.2 Por franja horaria (promedio)

Visitas (x 1000)



Páginas (x 1000)

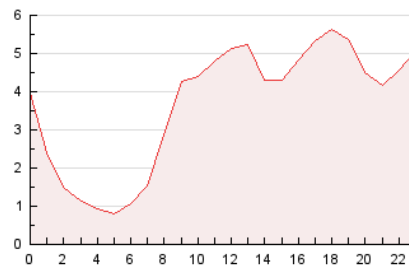

4.3 Por meses

N. únicos / Visitas (x 1000)

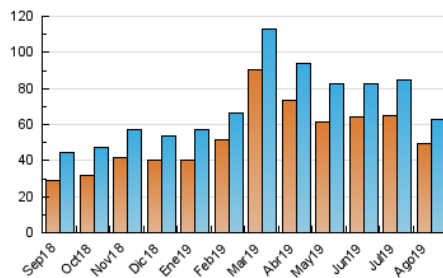

Páginas (x 1000)

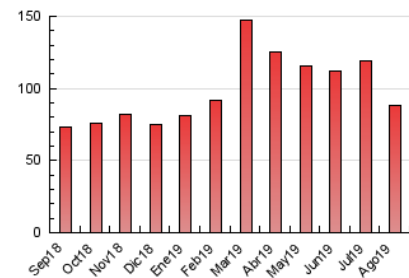



INFORMACION Y CONTROL DE PUBLICACIONES, S.A.

Velázquez, 46, 1º Drcha - Tel. 91 435 00 32 Fax 91 435 96 05 - 28001 - MADRID
 Entença, 218 Entr. 7 - Tel 93 439 24 18 Fax 93 419 25 34 - 08029 - BARCELONA

Anexo - Tráfico Nacional

Título: DCLM.ES
URL Primaria: http://dclm.es
Editor: Castilla La Mancha Digital, S.L.
Domicilio: Roma, 5
Ciudad: 45003 TOLEDO
Teléfono: 670036113
Fax:
E-mail:
Clasificación: Noticias e Información
Sub-Clasificación: Noticias globales y actualidad



1. Cifras totales y promedios (Nacional)

MES - AÑO	NAVEGADORES UNICOS	VISITAS	PAGINAS
Agosto - 2019	40.694	53.231	76.884
PROMEDIO DIARIO	1.583	1.717	2.480
PROMEDIO LUNES-VIERNES	1.624	1.768	2.570
PROMEDIO SABADO-DOMINGO	1.484	1.592	2.262
PAGINAS / VISITAS	1,44		
DURACION MEDIA VISITAS	0:00:58		
DURACION MEDIA PAGINAS	0:02:11		

2. Secciones (Nacional)

	PAGINAS	%
HOME	15.063	19.59 %
RESTO	61.821	80.41 %

3. Por día del mes (Nacional)

Día	N. únicos	Visitas	Páginas	Día	N. únicos	Visitas	Páginas	Día	N. únicos	Visitas	Páginas
1	1.667	1.851	2.951	11	1.112	1.191	1.557	21	1.846	2.029	2.924
2	1.514	1.654	2.556	12	1.268	1.384	1.938	22	1.844	1.992	2.873
3	1.302	1.404	2.100	13	1.261	1.358	1.986	23	1.595	1.729	2.475
4	1.454	1.563	2.219	14	1.237	1.333	2.019	24	1.310	1.440	2.137
5	1.509	1.637	2.548	15	1.402	1.505	2.146	25	1.490	1.621	2.364
6	1.504	1.657	2.464	16	1.378	1.515	2.100	26	2.095	2.265	3.137
7	1.504	1.655	2.498	17	1.315	1.409	2.124	27	2.344	2.549	3.592
8	1.404	1.508	2.171	18	1.748	1.853	2.546	28	2.551	2.705	3.733
9	1.320	1.421	1.979	19	1.834	2.007	2.790	29	1.595	1.756	2.647
10	1.225	1.327	1.838	20	1.595	1.793	2.608	30	1.463	1.596	2.395
								31	2.399	2.524	3.469

4. Gráficas (Nacional)

4.1 Por día de la semana (promedio)

N. únicos / Visitas (x 100)

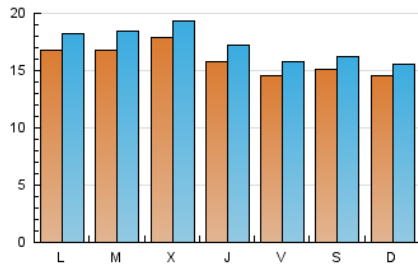

Páginas (x 100)

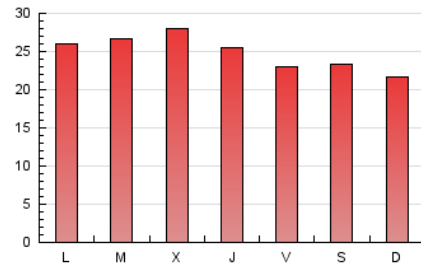

4.2 Por franja horaria (promedio)

Visitas (x 1000)

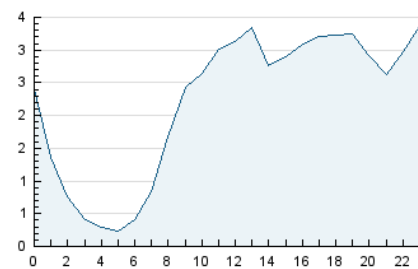

Páginas (x 1000)

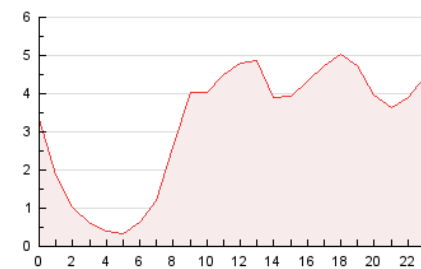

4.3 Por meses

N. únicos / Visitas (x 1000)

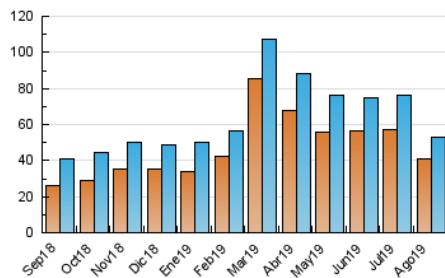

Páginas (x 1000)

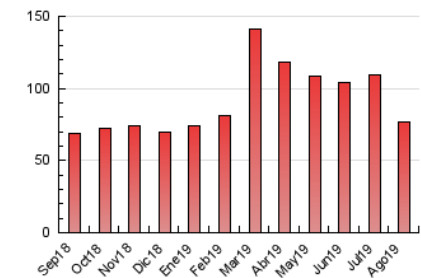

5. Observaciones

Este Medio Electrónico de Comunicación ha sido medido por la herramienta Google Analytics de Google

6. Definiciones básicas (Para más información ver Normas Técnicas para el Control de los Medios Electrónicos de Comunicación)

Página Vista:

Conjunto de ficheros enviado a un usuario como resultado de una petición del mismo recibida por el servidor. Cuando la página está formada por varios marcos (frames), el conjunto de los mismos tendrá, a efectos de cómputo, la consideración de una página unitaria.

Visita:

Una secuencia ininterrumpida de páginas servidas a un usuario válido. Si dicho usuario no realiza peticiones de páginas en un periodo de tiempo (30 min) la siguiente petición constituirá el inicio de una nueva visita.

Navegador Único:

Total de combinaciones únicas de una dirección IP y un identificador adicional. Los medios pueden utilizar cookies o el Identificador de Alta de registro.

Duración Página Vista:

Tiempo acumulado en segundos de todas las páginas vistas (en visitas de dos o más páginas vistas), dividido por el número total de páginas vistas.

Duración Visita:

Tiempo en segundos de todas las visitas de dos o más páginas vistas, dividido por el número total de visitas de dos o más páginas vistas.

Tráfico nacional:

Audiencia/difusión correspondiente a España medida en base a los datos de las direcciones IP registradas por el sistema de medición.

7. Opinión

De OJDinteractiva, la división de INFORMACIÓN Y CONTROL DE PUBLICACIONES S.A.:

Hemos examinado la información facilitada por el editor del medio electrónico para el periodo que comprende la presente certificación.

Nuestro examen se ha realizado de acuerdo con las normas y procedimientos establecidos en las Normas Técnicas para el Control de los Medios Electrónicos de Comunicación.

En nuestra opinión, la presente acta presenta razonablemente la difusión/audiencia registrada por este medio electrónico.

ADVERTENCIA:

El trabajo de OJDinteractiva, la división de INFORMACIÓN Y CONTROL DE PUBLICACIONES S.A (INTROL) se limita a la realización de pruebas para la revisión de los datos de recuento suministrados por el editor con la finalidad de expresar una opinión sobre la razonabilidad de dichos datos de acuerdo con las Normas Técnicas para el control de los MEC.

Por tanto, INTROL no acepta responsabilidad alguna por las inexactitudes o errores que puedan existir en los datos de recuento. Tampoco acepta ninguna responsabilidad por la falsedad en los datos de recuento recibidos del editor, ni por otros datos de medición que no están incluidos en el análisis.

Septiembre - 2019

OJDinteractiva