



INFORMACION Y CONTROL DE PUBLICACIONES, S.A.

Velázquez, 46, 1º Drcha - Tel. 91 435 00 32 Fax 91 435 96 05 - 28001 - MADRID
Av. Diagonal 497, 5a planta - Tel 93 439 24 18 Fax 93 419 25 34 - 08029 - BARCELONA

Título: DCLM.ES
URL Primaria: http://dclm.es
Editor: Castilla La Mancha Digital, S.L.
Domicilio: Roma, 5
Ciudad: 45003 TOLEDO
Teléfono: 670036113
Fax:
E-mail:
Clasificación: Noticias e Información
Sub-Clasificación: Noticias globales y actualidad



1. Cifras totales y promedios (Nacional e Internacional)

MES - AÑO	NAVEGADORES UNICOS	VISITAS	PAGINAS
Julio - 2021	22.949	34.757	54.637
PROMEDIO DIARIO	992	1.121	1.762
PROMEDIO LUNES-VIERNES	1.027	1.167	1.875
PROMEDIO SABADO-DOMINGO	906	1.010	1.487
PAGINAS / VISITAS	1,57		
DURACION MEDIA VISITAS	0:01:08		
DURACION MEDIA PAGINAS	0:02:28		

2. Secciones (Nacional e Internacional)

	PAGINAS	%
HOME	16.739	30.64 %
RESTO	37.898	69.36 %

3. Por día del mes (Nacional e Internacional)

Día	N. únicos	Visitas	Páginas	Día	N. únicos	Visitas	Páginas	Día	N. únicos	Visitas	Páginas
1	1.030	1.157	1.811	11	871	985	1.478	21	1.076	1.229	2.039
2	902	1.021	1.623	12	1.050	1.208	1.916	22	1.096	1.253	1.943
3	918	995	1.442	13	1.052	1.189	1.981	23	1.016	1.146	1.863
4	981	1.087	1.564	14	1.006	1.151	1.921	24	968	1.084	1.593
5	1.119	1.277	2.081	15	927	1.052	1.672	25	1.276	1.393	1.952
6	1.077	1.236	1.983	16	941	1.069	1.763	26	1.321	1.487	2.221
7	983	1.145	1.871	17	729	832	1.311	27	1.048	1.179	1.891
8	1.115	1.244	1.901	18	800	888	1.297	28	974	1.122	1.905
9	962	1.089	1.780	19	984	1.111	1.749	29	1.055	1.172	1.805
10	921	1.041	1.551	20	1.014	1.152	1.863	30	855	976	1.675
								31	691	787	1.192

4. Gráficas (Nacional e Internacional)

4.1 Por día de la semana (promedio)

N. únicos / Visitas (x 100)

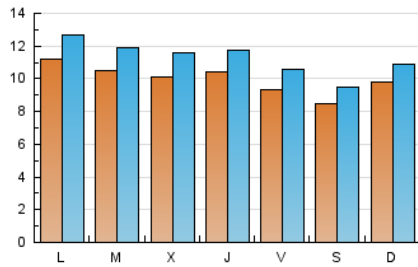

Páginas (x 100)

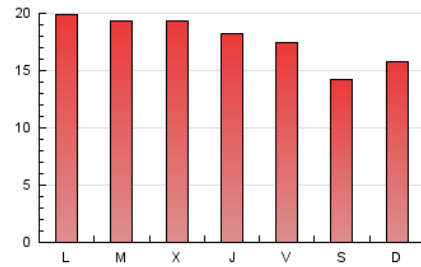

4.2 Por franja horaria (promedio)

Visitas (x 1000)

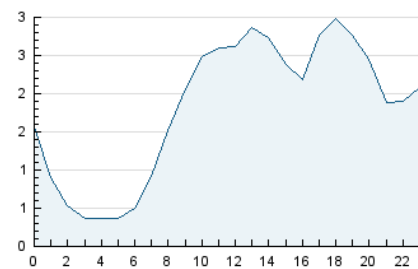

Páginas (x 1000)

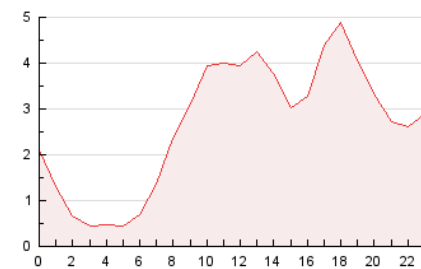

4.3 Por meses

N. únicos / Visitas (x 1000)

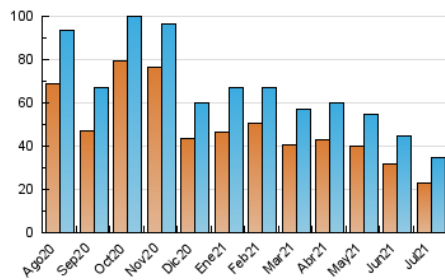

Páginas (x 1000)

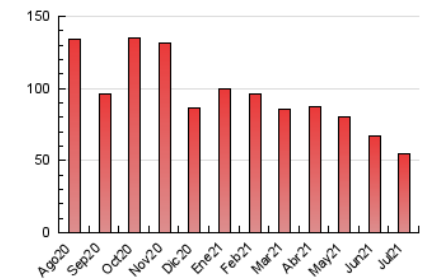



INFORMACION Y CONTROL DE PUBLICACIONES, S.A.

Velázquez, 46, 1º Drcha - Tel. 91 435 00 32 Fax 91 435 96 05 - 28001 - MADRID
 Av. Diagonal 497, 5a planta - Tel 93 439 24 18 Fax 93 419 25 34 - 08029 - BARCELONA

Anexo - Tráfico Nacional

Título: DCLM.ES
URL Primaria: http://dclm.es
Editor: Castilla La Mancha Digital, S.L.
Domicilio: Roma, 5
Ciudad: 45003 TOLEDO
Teléfono: 670036113
Fax:
E-mail:
Clasificación: Noticias e Información
Sub-Clasificación: Noticias globales y actualidad



1. Cifras totales y promedios (Nacional)

MES - AÑO	NAVEGADORES UNICOS	VISITAS	PAGINAS
Julio - 2021	19.907	31.457	50.941
PROMEDIO DIARIO	890	1.015	1.643
PROMEDIO LUNES-VIERNES	916	1.051	1.747
PROMEDIO SABADO-DOMINGO	825	926	1.391
PAGINAS / VISITAS	1,62		
DURACION MEDIA VISITAS	0:01:30		
DURACION MEDIA PAGINAS	0:02:26		

2. Secciones (Nacional)

	PAGINAS	%
HOME	16.551	32.49 %
RESTO	34.390	67.51 %

3. Por día del mes (Nacional)

Día	N. únicos	Visitas	Páginas	Día	N. únicos	Visitas	Páginas	Día	N. únicos	Visitas	Páginas
1	907	1.027	1.675	11	799	910	1.398	21	984	1.134	1.933
2	805	920	1.512	12	943	1.099	1.799	22	977	1.127	1.797
3	836	911	1.346	13	910	1.045	1.822	23	888	1.012	1.712
4	902	1.005	1.475	14	904	1.039	1.792	24	905	1.018	1.514
5	1.011	1.167	1.962	15	822	944	1.552	25	1.197	1.311	1.859
6	964	1.121	1.845	16	836	957	1.642	26	1.238	1.402	2.121
7	880	1.038	1.754	17	643	743	1.206	27	927	1.055	1.758
8	994	1.121	1.762	18	715	797	1.195	28	866	1.011	1.783
9	866	989	1.670	19	869	990	1.615	29	882	992	1.606
10	816	933	1.422	20	919	1.053	1.753	30	757	876	1.558
								31	615	710	1.103

4. Gráficas (Nacional)

4.1 Por día de la semana (promedio)

N. únicos / Visitas (x 100)

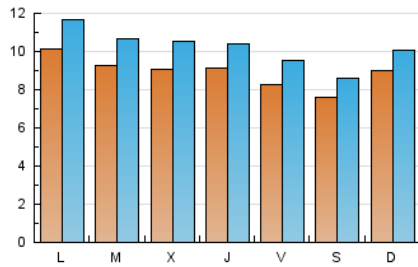

Páginas (x 100)

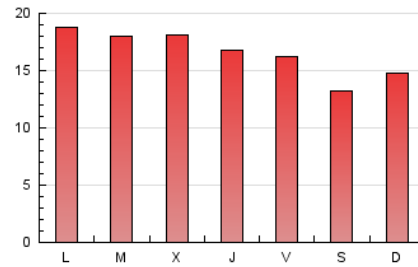

4.2 Por franja horaria (promedio)

Visitas (x 1000)



Páginas (x 1000)

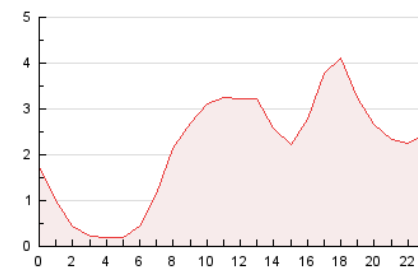

4.3 Por meses

N. únicos / Visitas (x 1000)

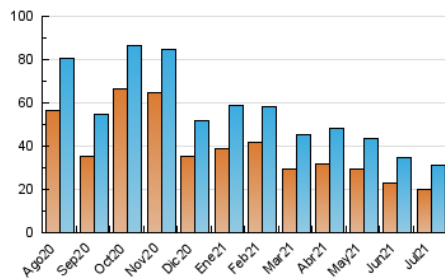

Páginas (x 1000)

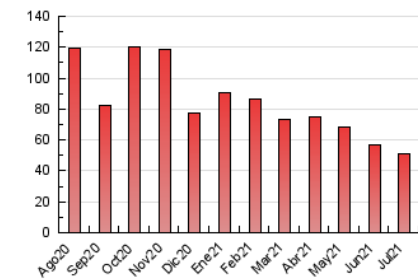

5. Observaciones

Este Medio Electrónico de Comunicación ha sido medido por la herramienta Google Analytics de Google

6. Definiciones básicas (Para más información ver Normas Técnicas para el Control de los Medios Electrónicos de Comunicación)

Página Vista:

Conjunto de ficheros enviado a un usuario como resultado de una petición del mismo recibida por el servidor. Cuando la página está formada por varios marcos (frames), el conjunto de los mismos tendrá, a efectos de cómputo, la consideración de una página unitaria.

Visita:

Una secuencia ininterrumpida de páginas servidas a un usuario válido. Si dicho usuario no realiza peticiones de páginas en un periodo de tiempo (30 min) la siguiente petición constituirá el inicio de una nueva visita.

Navegador Único:

Total de combinaciones únicas de una dirección IP y un identificador adicional. Los medios pueden utilizar cookies o el Identificador de Alta de registro.

Duración Página Vista:

Tiempo acumulado en segundos de todas las páginas vistas (en visitas de dos o más páginas vistas), dividido por el número total de páginas vistas.

Duración Visita:

Tiempo en segundos de todas las visitas de dos o más páginas vistas, dividido por el número total de visitas de dos o más páginas vistas.

Tráfico nacional:

Audiencia/difusión correspondiente a España medida en base a los datos de las direcciones IP registradas por el sistema de medición.

7. Opinión

De OJDinteractiva, la división de INFORMACIÓN Y CONTROL DE PUBLICACIONES S.A.:

Hemos examinado la información facilitada por el editor del medio electrónico para el periodo que comprende la presente certificación.

Nuestro examen se ha realizado de acuerdo con las normas y procedimientos establecidos en las Normas Técnicas para el Control de los Medios Electrónicos de Comunicación.

En nuestra opinión, la presente acta presenta razonablemente la difusión/audiencia registrada por este medio electrónico.

ADVERTENCIA:

El trabajo de OJDinteractiva, la división de INFORMACIÓN Y CONTROL DE PUBLICACIONES S.A (INTROL) se limita a la realización de pruebas para la revisión de los datos de recuento suministrados por el editor con la finalidad de expresar una opinión sobre la razonabilidad de dichos datos de acuerdo con las Normas Técnicas para el control de los MEC.

Por tanto, INTROL no acepta responsabilidad alguna por las inexactitudes o errores que puedan existir en los datos de recuento. Tampoco acepta ninguna responsabilidad por la falsedad en los datos de recuento recibidos del editor, ni por otros datos de medición que no están incluidos en el análisis.

Agosto - 2021

OJDinteractiva