



INFORMACION Y CONTROL DE PUBLICACIONES, S.A.

Velázquez, 46, 1º Drcha - Tel. 91 435 00 32 Fax 91 435 96 05 - 28001 - MADRID
Av. Diagonal 497, 5a planta - Tel 93 439 24 18 Fax 93 419 25 34 - 08029 - BARCELONA

Título: DCLM.ES
URL Primaria: http://dclm.es
Editor: Castilla La Mancha Digital, S.L.
Domicilio: Roma, 5
Ciudad: 45003 TOLEDO
Teléfono: 670036113
Fax:
E-mail:
Clasificación: Noticias e Información
Sub-Clasificación: Noticias globales y actualidad



1. Cifras totales y promedios (Nacional e Internacional)

MES - AÑO	NAVEGADORES UNICOS	VISITAS	PAGINAS
Marzo - 2022	39.322	51.424	73.294
PROMEDIO DIARIO	1.522	1.659	2.364
PROMEDIO LUNES-VIERNES	1.457	1.589	2.330
PROMEDIO SABADO-DOMINGO	1.712	1.860	2.462
PAGINAS / VISITAS	1,43		
DURACION MEDIA VISITAS	0:01:06		
DURACION MEDIA PAGINAS	0:02:50		

2. Secciones (Nacional e Internacional)

	PAGINAS	%
HOME	14.291	19.50 %
RESTO	59.003	80.50 %

3. Por día del mes (Nacional e Internacional)

Día	N. únicos	Visitas	Páginas	Día	N. únicos	Visitas	Páginas	Día	N. únicos	Visitas	Páginas
1	1.207	1.344	2.104	11	1.091	1.190	1.706	21	1.213	1.322	1.904
2	1.322	1.446	2.234	12	774	847	1.218	22	1.319	1.427	2.126
3	1.421	1.546	2.297	13	915	991	1.507	23	1.497	1.627	2.353
4	1.177	1.318	2.042	14	1.333	1.486	2.294	24	1.628	1.792	2.543
5	902	983	1.423	15	1.202	1.317	2.027	25	1.851	1.979	2.651
6	950	1.043	1.503	16	1.295	1.434	2.268	26	5.152	5.622	7.046
7	1.237	1.340	2.063	17	2.095	2.233	2.965	27	3.089	3.329	4.132
8	1.267	1.373	2.066	18	1.399	1.499	2.127	28	2.001	2.189	3.128
9	1.165	1.284	2.059	19	931	992	1.431	29	2.029	2.207	3.079
10	1.239	1.361	2.076	20	984	1.070	1.436	30	1.828	1.995	2.952
								31	1.684	1.838	2.534

4. Gráficas (Nacional e Internacional)

4.1 Por día de la semana (promedio)

N. únicos / Visitas (x 100)

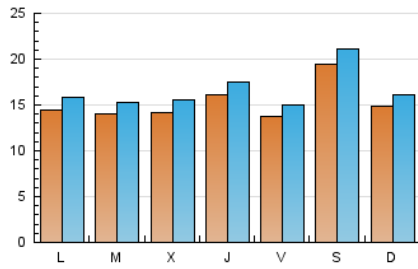

Páginas (x 100)

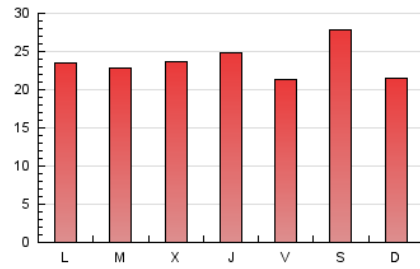

4.2 Por franja horaria (promedio)

Visitas_ (x 1000)



Páginas (x 1000)

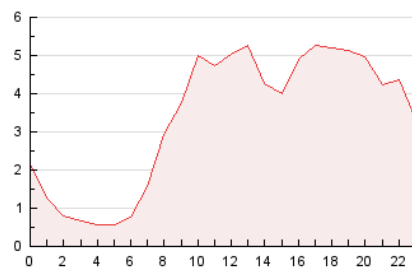

4.3 Por meses

N. únicos / Visitas (x 1000)

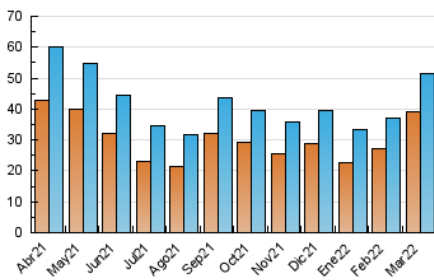

Páginas (x 1000)

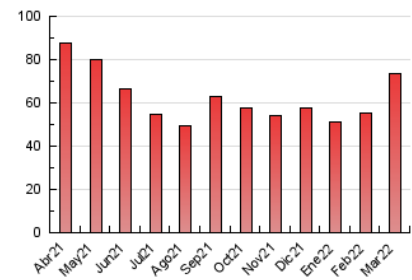



INFORMACION Y CONTROL DE PUBLICACIONES, S.A.

Velázquez, 46, 1º Drcha - Tel. 91 435 00 32 Fax 91 435 96 05 - 28001 - MADRID
 Av. Diagonal 497, 5a planta - Tel 93 439 24 18 Fax 93 419 25 34 - 08029 - BARCELONA

Anexo - Tráfico Nacional

Título: DCLM.ES
URL Primaria: http://dclm.es
Editor: Castilla La Mancha Digital, S.L.
Domicilio: Roma, 5
Ciudad: 45003 TOLEDO
Teléfono: 670036113
Fax:
E-mail:
Clasificación: Noticias e Información
Sub-Clasificación: Noticias globales y actualidad



1. Cifras totales y promedios (Nacional)

MES - AÑO	NAVEGADORES UNICOS	VISITAS	PAGINAS
Marzo - 2022	34.472	46.442	68.112
PROMEDIO DIARIO	1.366	1.498	2.197
PROMEDIO LUNES-VIERNES	1.287	1.414	2.148
PROMEDIO SABADO-DOMINGO	1.594	1.740	2.338
PAGINAS / VISITAS	1,47		
DURACION MEDIA VISITAS	0:01:18		
DURACION MEDIA PAGINAS	0:02:48		

2. Secciones (Nacional)

	PAGINAS	%
HOME	14.082	20.67 %
RESTO	54.030	79.33 %

3. Por día del mes (Nacional)

Día	N. únicos	Visitas	Páginas	Día	N. únicos	Visitas	Páginas	Día	N. únicos	Visitas	Páginas
1	1.054	1.189	1.930	11	965	1.059	1.591	21	1.043	1.149	1.718
2	1.165	1.286	2.060	12	671	739	1.101	22	1.131	1.237	1.940
3	1.253	1.371	2.114	13	813	891	1.400	23	1.319	1.448	2.169
4	1.051	1.188	1.897	14	1.195	1.338	2.131	24	1.452	1.612	2.384
5	809	891	1.363	15	1.074	1.183	1.876	25	1.660	1.785	2.439
6	857	946	1.397	16	1.139	1.275	2.120	26	4.982	5.451	6.854
7	1.111	1.209	1.929	17	1.806	1.937	2.639	27	2.935	3.174	3.964
8	1.100	1.201	1.901	18	1.263	1.356	1.988	28	1.771	1.959	2.905
9	1.036	1.151	1.924	19	818	876	1.295	29	1.819	1.987	2.833
10	1.112	1.228	1.953	20	865	950	1.333	30	1.627	1.779	2.694
								31	1.454	1.597	2.270

4. Gráficas (Nacional)

4.1 Por día de la semana (promedio)

N. únicos / Visitas (x 100)

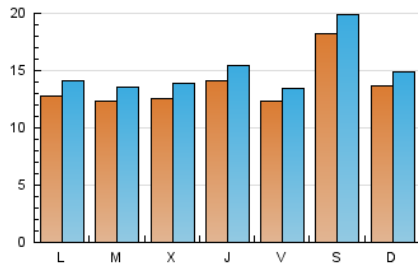

Páginas (x 100)

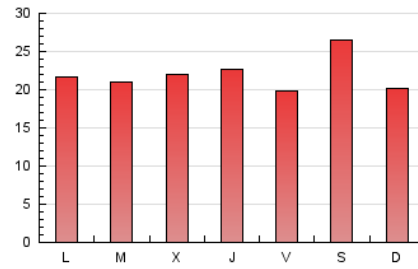

4.2 Por franja horaria (promedio)

Visitas_ (x 1000)

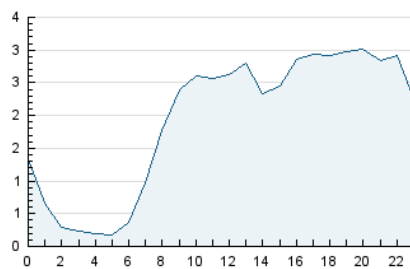

Páginas (x 1000)

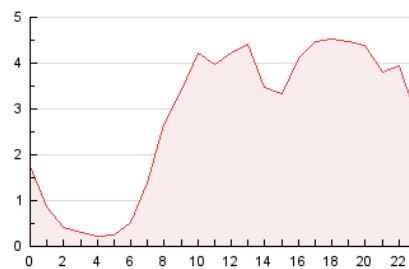

4.3 Por meses

N. únicos / Visitas (x 1000)

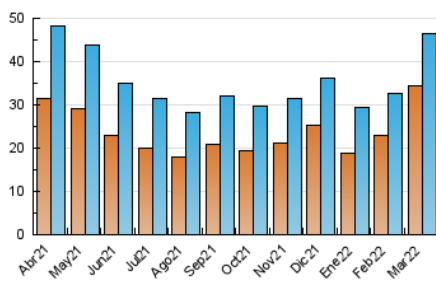

Páginas (x 1000)

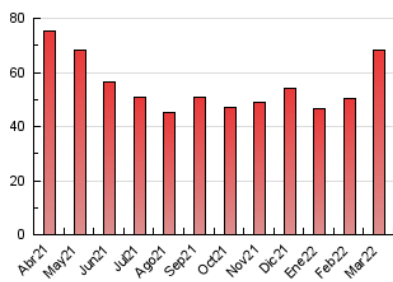

5. Observaciones

Este Medio Electrónico de Comunicación ha sido medido por la herramienta Google Analytics de Google

6. Definiciones básicas (Para más información ver Normas Técnicas para el Control de los Medios Electrónicos de Comunicación)

Página Vista:

Conjunto de ficheros enviado a un usuario como resultado de una petición del mismo recibida por el servidor. Cuando la página está formada por varios marcos (frames), el conjunto de los mismos tendrá, a efectos de cómputo, la consideración de una página unitaria.

Visita:

Una secuencia ininterrumpida de páginas servidas a un usuario válido. Si dicho usuario no realiza peticiones de páginas en un periodo de tiempo (30 min) la siguiente petición constituirá el inicio de una nueva visita.

Navegador Único:

Total de combinaciones únicas de una dirección IP y un identificador adicional. Los medios pueden utilizar cookies o el Identificador de Alta de registro.

Duración Página Vista:

Tiempo acumulado en segundos de todas las páginas vistas (en visitas de dos o más páginas vistas), dividido por el número total de páginas vistas.

Duración Visita:

Tiempo en segundos de todas las visitas de dos o más páginas vistas, dividido por el número total de visitas de dos o más páginas vistas.

Tráfico nacional:

Audiencia/difusión correspondiente a España medida en base a los datos de las direcciones IP registradas por el sistema de medición.

7. Opinión

De OJDinteractiva, la división de INFORMACIÓN Y CONTROL DE PUBLICACIONES S.A.:

Hemos examinado la información facilitada por el editor del medio electrónico para el periodo que comprende la presente certificación.

Nuestro examen se ha realizado de acuerdo con las normas y procedimientos establecidos en las Normas Técnicas para el Control de los Medios Electrónicos de Comunicación.

En nuestra opinión, la presente acta presenta razonablemente la difusión/audiencia registrada por este medio electrónico.

ADVERTENCIA:

El trabajo de OJDinteractiva, la división de INFORMACIÓN Y CONTROL DE PUBLICACIONES S.A (INTROL) se limita a la realización de pruebas para la revisión de los datos de recuento suministrados por el editor con la finalidad de expresar una opinión sobre la razonabilidad de dichos datos de acuerdo con las Normas Técnicas para el control de los MEC. Por tanto, INTROL no acepta responsabilidad alguna por las inexactitudes o errores que puedan existir en los datos de recuento. Tampoco acepta ninguna responsabilidad por la falsedad en los datos de recuento recibidos del editor, ni por otros datos de medición que no están incluidos en el análisis.

Abril - 2022

OJDinteractiva