



INFORMACION Y CONTROL DE PUBLICACIONES, S.A.

Velázquez, 46, 1º Drcha - Tel. 91 435 00 32 Fax 91 435 96 05 - 28001 - MADRID
 Entença, 218 Entr. 7 - Tel 93 439 24 18 Fax 93 419 25 34 - 08029 - BARCELONA

Título: DCLM.ES
URL Primaria: http://dclm.es
Editor: Castilla La Mancha Digital, S.L.
Domicilio: Roma, 5
Ciudad: 45003 TOLEDO
Teléfono: 670036113
Fax:
E-mail:
Clasificación: Noticias e Información
Sub-Clasificación: Noticias globales y actualidad



1. Cifras totales y promedios (Nacional e Internacional)

MES - AÑO	NAVEGADORES UNICOS	VISITAS	PAGINAS
Febrero - 2018	21.987	35.871	62.116
PROMEDIO DIARIO	1.119	1.281	2.218
PROMEDIO LUNES-VIERNES	1.166	1.337	2.393
PROMEDIO SABADO-DOMINGO	1.002	1.140	1.783
PAGINAS / VISITAS	1,73		
DURACION MEDIA VISITAS	0:01:32		
DURACION MEDIA PAGINAS	0:02:05		

2. Secciones (Nacional e Internacional)

	PAGINAS	%
HOME	21.564	34.72 %
RESTO	40.552	65.28 %

3. Por día del mes (Nacional e Internacional)

Día	N. únicos	Visitas	Páginas	Día	N. únicos	Visitas	Páginas	Día	N. únicos	Visitas	Páginas
1	999	1.163	2.192	11	1.073	1.243	1.977	21	1.403	1.622	2.846
2	904	1.030	1.868	12	1.201	1.380	2.451	22	1.234	1.422	2.499
3	738	873	1.492	13	1.086	1.264	2.244	23	1.062	1.209	2.137
4	854	1.014	1.766	14	1.011	1.153	2.246	24	840	980	1.623
5	1.017	1.200	2.190	15	1.203	1.365	2.414	25	1.079	1.217	1.895
6	1.013	1.203	2.363	16	1.274	1.448	2.456	26	1.349	1.531	2.589
7	1.189	1.354	2.442	17	1.135	1.255	1.797	27	1.185	1.371	2.441
8	1.212	1.372	2.476	18	1.439	1.566	2.207	28	1.256	1.447	3.098
9	1.233	1.388	2.192	19	1.295	1.473	2.407				
10	860	975	1.504	20	1.196	1.353	2.304				

4. Gráficas (Nacional e Internacional)

4.1 Por día de la semana (promedio)

N. únicos / Visitas (x 100)

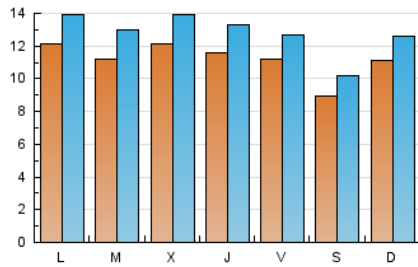

Páginas (x 100)

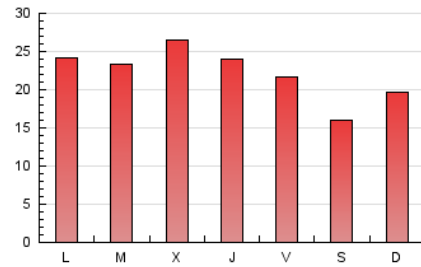

4.2 Por franja horaria (promedio)

Visitas (x 1000)



Páginas (x 1000)

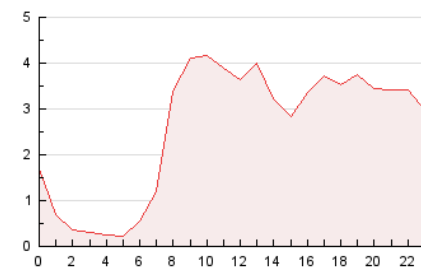

4.3 Por meses

N. únicos / Visitas (x 1000)

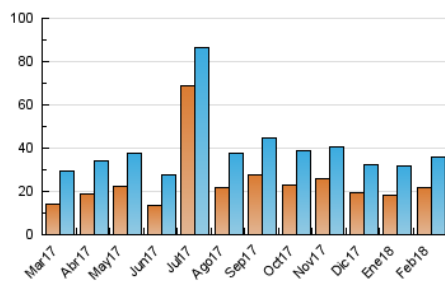

Páginas (x 1000)

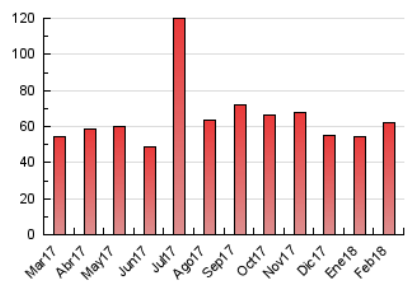



INFORMACION Y CONTROL DE PUBLICACIONES, S.A.

Velázquez, 46, 1ª Drcha - Tel. 91 435 00 32 Fax 91 435 96 05 - 28001 - MADRID
 Entença, 218 Entr. 7 - Tel 93 439 24 18 Fax 93 419 25 34 - 08029 - BARCELONA

Anexo - Tráfico Nacional

Título: DCLM.ES
URL Primaria: http://dclm.es
Editor: Castilla La Mancha Digital, S.L.
Domicilio: Roma, 5
Ciudad: 45003 TOLEDO
Teléfono: 670036113
Fax:
E-mail:
Clasificación: Noticias e Información
Sub-Clasificación: Noticias globales y actualidad



1. Cifras totales y promedios (Nacional)

MES - AÑO	NAVEGADORES UNICOS	VISITAS	PAGINAS
Febrero - 2018	18.650	32.448	58.381
PROMEDIO DIARIO	999	1.159	2.085
PROMEDIO LUNES-VIERNES	1.043	1.213	2.257
PROMEDIO SABADO-DOMINGO	888	1.024	1.654
PAGINAS / VISITAS	1,80		
DURACION MEDIA VISITAS	0:01:40		
DURACION MEDIA PAGINAS	0:02:05		

2. Secciones (Nacional)

	PAGINAS	%
HOME	21.370	36.60 %
RESTO	37.011	63.40 %

3. Por día del mes (Nacional)

Día	N. únicos	Visitas	Páginas	Día	N. únicos	Visitas	Páginas	Día	N. únicos	Visitas	Páginas
1	864	1.028	2.042	11	1.002	1.170	1.899	21	1.239	1.456	2.677
2	808	933	1.766	12	1.080	1.257	2.321	22	1.081	1.266	2.329
3	650	785	1.396	13	973	1.148	2.123	23	930	1.072	1.990
4	767	927	1.663	14	906	1.047	2.100	24	760	899	1.532
5	905	1.087	2.070	15	1.082	1.243	2.280	25	967	1.103	1.772
6	915	1.105	2.260	16	1.169	1.341	2.341	26	1.207	1.388	2.437
7	1.041	1.203	2.276	17	950	1.068	1.599	27	1.073	1.256	2.325
8	1.097	1.254	2.348	18	1.267	1.389	1.996	28	1.162	1.352	2.994
9	1.118	1.270	2.068	19	1.151	1.328	2.230				
10	739	853	1.376	20	1.063	1.220	2.171				

4. Gráficas (Nacional)

4.1 Por día de la semana (promedio)

N. únicos / Visitas (x 100)

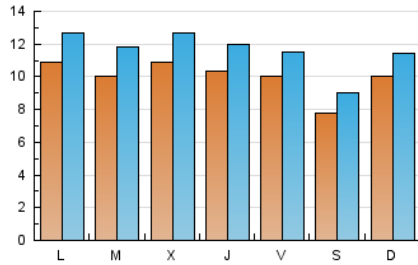

Páginas (x 100)

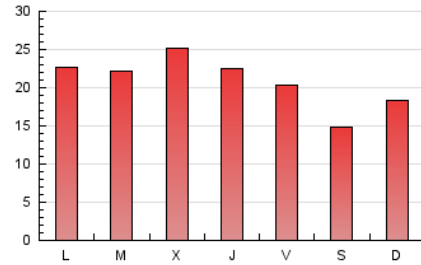

4.2 Por franja horaria (promedio)

Visitas (x 1000)

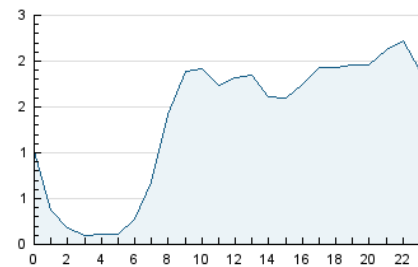

Páginas (x 1000)

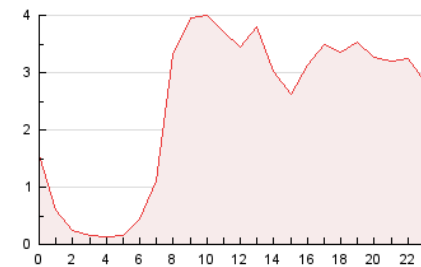

4.3 Por meses

N. únicos / Visitas (x 1000)

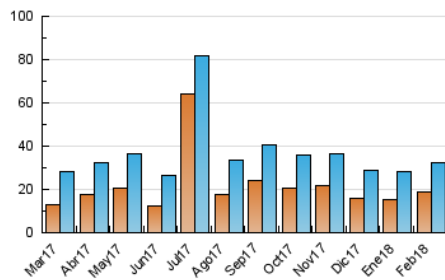

Páginas (x 1000)

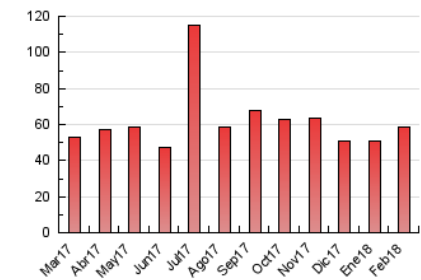

5. Observaciones

Este Medio Electrónico de Comunicación ha sido medido por la herramienta Google Analytics de Google

6. Definiciones básicas (Para más información ver Normas Técnicas para el Control de los Medios Electrónicos de Comunicación)

Página Vista:

Conjunto de ficheros enviado a un usuario como resultado de una petición del mismo recibida por el servidor. Cuando la página está formada por varios marcos (frames), el conjunto de los mismos tendrá, a efectos de cómputo, la consideración de una página unitaria.

Visita:

Una secuencia ininterrumpida de páginas servidas a un usuario válido. Si dicho usuario no realiza peticiones de páginas en un periodo de tiempo (30 min) la siguiente petición constituirá el inicio de una nueva visita.

Navegador Único:

Total de combinaciones únicas de una dirección IP y un identificador adicional. Los medios pueden utilizar cookies o el Identificador de Alta de registro.

Duración Página Vista:

Tiempo acumulado en segundos de todas las páginas vistas (en visitas de dos o más páginas vistas), dividido por el número total de páginas vistas.

Duración Visita:

Tiempo en segundos de todas las visitas de dos o más páginas vistas, dividido por el número total de visitas de dos o más páginas vistas.

Tráfico nacional:

Audiencia/difusión correspondiente a España medida en base a los datos de las direcciones IP registradas por el sistema de medición.

7. Opinión

De OJDinteractiva, la división de INFORMACIÓN Y CONTROL DE PUBLICACIONES S.A.:

Hemos examinado la información facilitada por el editor del medio electrónico para el periodo que comprende la presente certificación.

Nuestro examen se ha realizado de acuerdo con las normas y procedimientos establecidos en las Normas Técnicas para el Control de los Medios Electrónicos de Comunicación.

En nuestra opinión, la presente acta presenta razonablemente la difusión/audiencia registrada por este medio electrónico.

ADVERTENCIA:

El trabajo de OJDinteractiva, la división de INFORMACIÓN Y CONTROL DE PUBLICACIONES S.A (INTROL) se limita a la realización de pruebas para la revisión de los datos de recuento suministrados por el editor con la finalidad de expresar una opinión sobre la razonabilidad de dichos datos de acuerdo con las Normas Técnicas para el control de los MEC.

Por tanto, INTROL no acepta responsabilidad alguna por las inexactitudes o errores que puedan existir en los datos de recuento. Tampoco acepta ninguna responsabilidad por la falsedad en los datos de recuento recibidos del editor, ni por otros datos de medición que no están incluidos en el análisis.

Marzo - 2018

OJDinteractiva