



INFORMACION Y CONTROL DE PUBLICACIONES, S.A.

Velázquez, 46, 1º Drcha - Tel. 91 435 00 32 Fax 91 435 96 05 - 28001 - MADRID
 Entença, 218 Entr. 7 - Tel 93 439 24 18 Fax 93 419 25 34 - 08029 - BARCELONA

Título: HENARESALDIA.COM
URL Primaria: http://henaresaldia.com
Editor: Editores del Henares Información y Publicaciones, S.L.
Domicilio: Avda. Barcelona, 34 5ª A
Ciudad: 19005 GUADALAJARA
Teléfono: 949234027
Fax:
E-mail:
Clasificación: Noticias e Información
Sub-Clasificación: Noticias globales y actualidad

Henares
al día

1. Cifras totales y promedios (Nacional e Internacional)

MES - AÑO	NAVEGADORES UNICOS	VISITAS	PAGINAS
Agosto - 2019	32.272	38.643	48.170
PROMEDIO DIARIO	1.188	1.247	1.554
PROMEDIO LUNES-VIERNES	1.236	1.299	1.615
PROMEDIO SABADO-DOMINGO	1.068	1.119	1.404
PAGINAS / VISITAS	1,25		
DURACION MEDIA VISITAS	0:00:37		
DURACION MEDIA PAGINAS	0:02:29		

2. Secciones (Nacional e Internacional)

	PAGINAS	%
HOME	1.448	3.01 %
RESTO	46.722	96.99 %

3. Por día del mes (Nacional e Internacional)

Día	N. únicos	Visitas	Páginas	Día	N. únicos	Visitas	Páginas	Día	N. únicos	Visitas	Páginas
1	999	1.051	1.368	11	995	1.053	1.285	21	1.195	1.255	1.554
2	1.195	1.256	1.632	12	1.251	1.324	1.591	22	1.106	1.146	1.382
3	1.085	1.143	1.508	13	1.376	1.458	1.813	23	1.042	1.104	1.459
4	943	987	1.266	14	1.621	1.709	2.189	24	840	879	1.146
5	1.358	1.426	1.710	15	1.893	1.968	2.421	25	783	821	1.056
6	1.208	1.261	1.547	16	2.101	2.222	2.703	26	976	1.017	1.247
7	1.014	1.062	1.314	17	1.370	1.434	1.752	27	860	905	1.169
8	1.329	1.398	1.765	18	1.354	1.404	1.712	28	1.084	1.150	1.449
9	1.243	1.287	1.657	19	1.147	1.205	1.452	29	974	1.014	1.254
10	958	1.003	1.301	20	933	991	1.222	30	1.295	1.367	1.638
								31	1.286	1.343	1.608

4. Gráficas (Nacional e Internacional)

4.1 Por día de la semana (promedio)

N. únicos / Visitas (x 100)

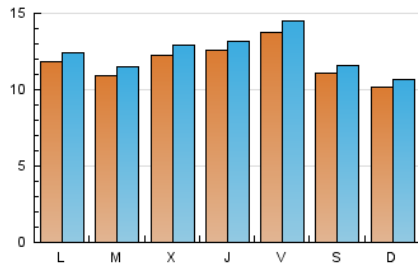

Páginas (x 100)

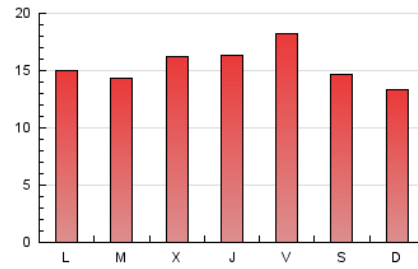

4.2 Por franja horaria (promedio)

Visitas (x 1000)



Páginas (x 1000)

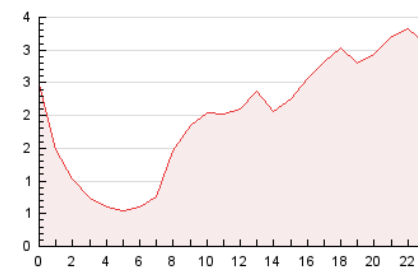

4.3 Por meses

N. únicos / Visitas (x 1000)

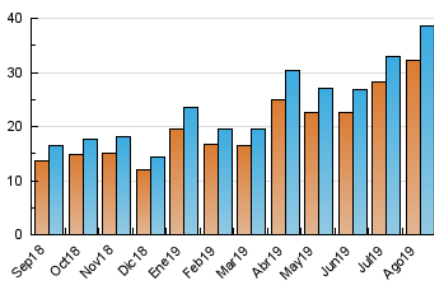

Páginas (x 1000)

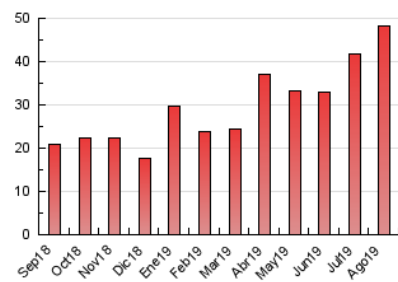



INFORMACION Y CONTROL DE PUBLICACIONES, S.A.

Velázquez, 46, 1º Drcha - Tel. 91 435 00 32 Fax 91 435 96 05 - 28001 - MADRID
 Entença, 218 Entr. 7 - Tel 93 439 24 18 Fax 93 419 25 34 - 08029 - BARCELONA

Anexo - Tráfico Nacional

Título: HENARESALDIA.COM
URL Primaria: http://henaresaldia.com
Editor: Editores del Henares Información y Publicaciones, S.L.
Domicilio: Avda. Barcelona, 34 5ª A
Ciudad: 19005 GUADALAJARA
Teléfono: 949234027
Fax:
E-mail:
Clasificación: Noticias e Información
Sub-Clasificación: Noticias globales y actualidad

Henares
al día

1. Cifras totales y promedios (Nacional)

MES - AÑO	NAVEGADORES UNICOS	VISITAS	PAGINAS
Agosto - 2019	27.065	32.842	40.929
PROMEDIO DIARIO	1.011	1.059	1.320
PROMEDIO LUNES-VIERNES	1.045	1.097	1.365
PROMEDIO SABADO-DOMINGO	926	968	1.210
PAGINAS / VISITAS	1,25		
DURACION MEDIA VISITAS	0:00:37		
DURACION MEDIA PAGINAS	0:02:30		

2. Secciones (Nacional)

	PAGINAS	%
HOME	1.203	2.94 %
RESTO	39.726	97.06 %

3. Por día del mes (Nacional)

Día	N. únicos	Visitas	Páginas	Día	N. únicos	Visitas	Páginas	Día	N. únicos	Visitas	Páginas
1	812	852	1.119	11	809	863	1.045	21	1.022	1.072	1.332
2	1.023	1.070	1.399	12	1.063	1.127	1.353	22	926	958	1.145
3	953	1.003	1.313	13	1.149	1.223	1.537	23	872	927	1.240
4	830	865	1.113	14	1.344	1.412	1.805	24	729	763	993
5	1.182	1.236	1.491	15	1.632	1.695	2.096	25	653	681	879
6	1.011	1.056	1.267	16	1.828	1.928	2.344	26	802	839	1.027
7	827	868	1.067	17	1.188	1.241	1.511	27	706	741	965
8	1.125	1.172	1.462	18	1.170	1.214	1.475	28	935	990	1.239
9	1.069	1.105	1.422	19	940	989	1.194	29	835	866	1.084
10	816	854	1.109	20	750	798	990	30	1.143	1.209	1.459
								31	1.182	1.225	1.454

4. Gráficas (Nacional)

4.1 Por día de la semana (promedio)

N. únicos / Visitas (x 100)

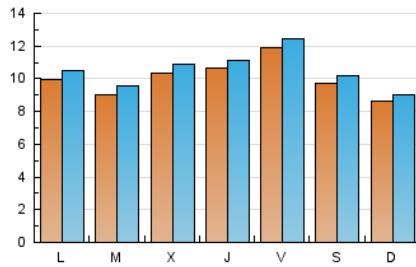

Páginas (x 100)

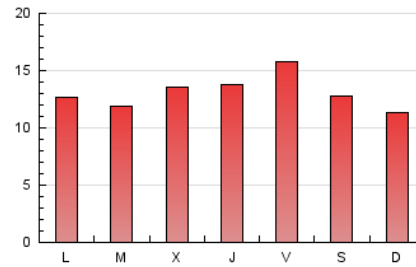

4.2 Por franja horaria (promedio)

Visitas (x 1000)



Páginas (x 1000)

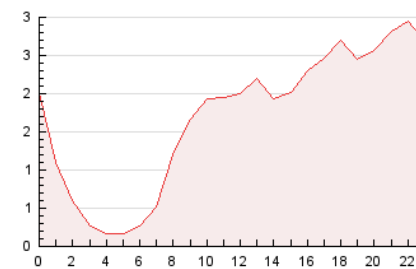

4.3 Por meses

N. únicos / Visitas (x 1000)

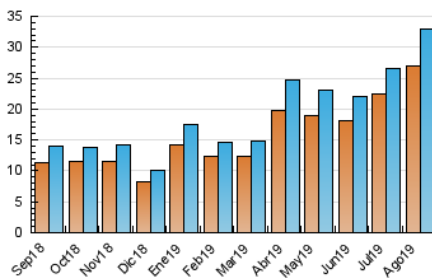

Páginas (x 1000)

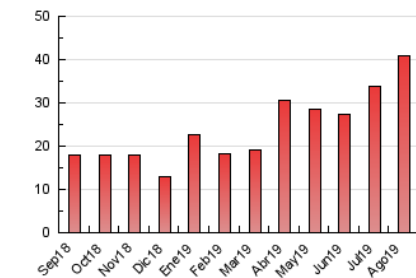

5. Observaciones

Este Medio Electrónico de Comunicación ha sido medido por la herramienta Google Analytics de Google

6. Definiciones básicas (Para más información ver Normas Técnicas para el Control de los Medios Electrónicos de Comunicación)

Página Vista:

Conjunto de ficheros enviado a un usuario como resultado de una petición del mismo recibida por el servidor. Cuando la página está formada por varios marcos (frames), el conjunto de los mismos tendrá, a efectos de cómputo, la consideración de una página unitaria.

Visita:

Una secuencia ininterrumpida de páginas servidas a un usuario válido. Si dicho usuario no realiza peticiones de páginas en un periodo de tiempo (30 min) la siguiente petición constituirá el inicio de una nueva visita.

Navegador Único:

Total de combinaciones únicas de una dirección IP y un identificador adicional. Los medios pueden utilizar cookies o el Identificador de Alta de registro.

Duración Página Vista:

Tiempo acumulado en segundos de todas las páginas vistas (en visitas de dos o más páginas vistas), dividido por el número total de páginas vistas.

Duración Visita:

Tiempo en segundos de todas las visitas de dos o más páginas vistas, dividido por el número total de visitas de dos o más páginas vistas.

Tráfico nacional:

Audiencia/difusión correspondiente a España medida en base a los datos de las direcciones IP registradas por el sistema de medición.

7. Opinión

De OJDinteractiva, la división de INFORMACIÓN Y CONTROL DE PUBLICACIONES S.A.:

Hemos examinado la información facilitada por el editor del medio electrónico para el periodo que comprende la presente certificación.

Nuestro examen se ha realizado de acuerdo con las normas y procedimientos establecidos en las Normas Técnicas para el Control de los Medios Electrónicos de Comunicación.

En nuestra opinión, la presente acta presenta razonablemente la difusión/audiencia registrada por este medio electrónico.

ADVERTENCIA:

El trabajo de OJDinteractiva, la división de INFORMACIÓN Y CONTROL DE PUBLICACIONES S.A (INTROL) se limita a la realización de pruebas para la revisión de los datos de recuento suministrados por el editor con la finalidad de expresar una opinión sobre la razonabilidad de dichos datos de acuerdo con las Normas Técnicas para el control de los MEC.

Por tanto, INTROL no acepta responsabilidad alguna por las inexactitudes o errores que puedan existir en los datos de recuento. Tampoco acepta ninguna responsabilidad por la falsedad en los datos de recuento recibidos del editor, ni por otros datos de medición que no están incluidos en el análisis.

Septiembre - 2019

OJDinteractiva