ACTA DE CONTROL QUIJOTEDIGITAL.ES

INFORMACION Y CONTROL DE PUBLICACIONES, S.A.

Velázquez, 46, 1º Drcha - Tel. 91 435 00 32 Fax 91 435 96 05 - 28001 - MADRID
Entença, 218 Entr. 7 - Tel 93 439 24 18 Fax 93 419 25 34 - 08029 - BARCELONA

Título: QUIJOTEDIGITAL.ES
URL Primaria: http://www.quijotedigital.es/
Editor: La Mancha Producciones, S.L.
Domicilio: Huerta de la Vila nº 23
Ciudad: 45890 CABEZAMESADA
Teléfono: 925 209 055
Fax:
E-mail:
Clasificación: Noticias e Información
Sub-Clasificación: Noticias globales y actualidad

1. Cifras totales y promedios (Nacional e Internacional)

MES - AÑO	NAVEGADORES UNICOS	VISITAS	PAGINAS
Mayo - 2018	11.178	15.904	28.307
PROMEDIO DIARIO	**460**	**513**	**913**
PROMEDIO LUNES-VIERNES	548	611	1.093
PROMEDIO SABADO-DOMINGO	207	232	397
PAGINAS / VISITAS	1,78		
DURACION MEDIA VISITAS	0:03:42		
DURACION MEDIA PAGINAS	0:04:44		

2. Secciones (Nacional e Internacional)

	PAGINAS	%
HOME	3.686	13.02 %
RESTO	24.621	86.98 %

3. Por día del mes (Nacional e Internacional)

Día	N. únicos	Visitas	Páginas	Día	N. únicos	Visitas	Páginas	Día	N. únicos	Visitas	Páginas
1	220	255	518	11	285	315	666	21	230	263	495
2	191	232	623	12	148	162	254	22	288	308	732
3	289	325	756	13	188	227	410	23	453	482	882
4	714	759	1.253	14	3.779	4.255	6.933	24	555	605	980
5	325	352	554	15	954	1.061	1.922	25	661	710	1.005
6	172	192	344	16	429	523	1.131	26	290	325	586
7	410	452	691	17	423	479	859	27	219	232	397
8	346	366	649	18	261	296	600	28	380	419	749
9	275	291	541	19	156	190	329	29	326	391	668
10	498	532	1.033	20	154	173	298	30	432	487	933
								31	203	245	516

© Copyright Información y Control de Publicaciones

4. Gráficas (Nacional e Internacional)

4.1 Por día de la semana (promedio)

N. únicos / Visitas (x 100)

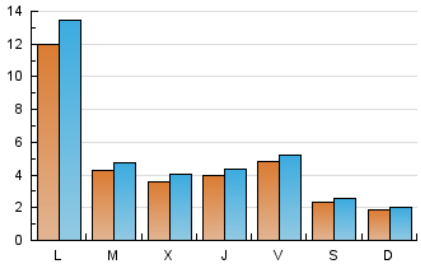

Páginas (x 100)

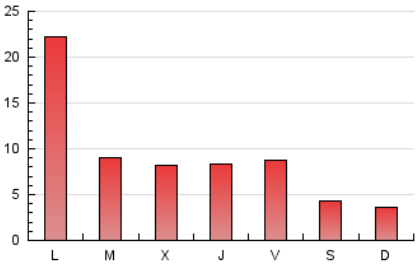

4.2 Por franja horaria (promedio)

Visitas (x 1000)

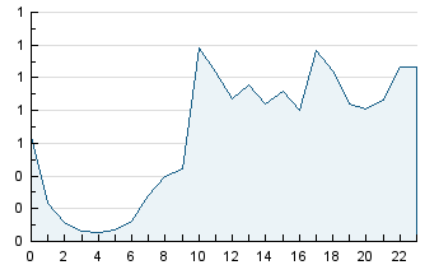

Páginas (x 1000)

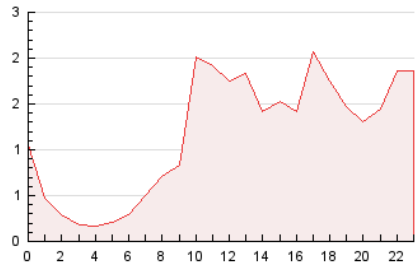

4.3 Por meses

N. únicos / Visitas (x 1000)

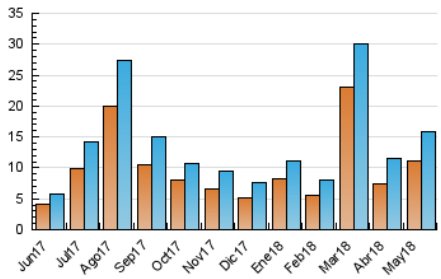

Páginas (x 1000)

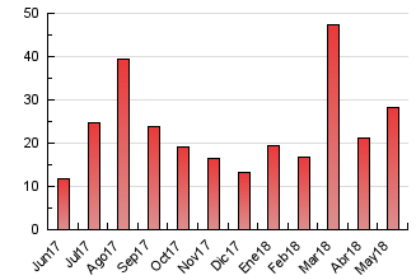

© Copyright Información y Control de Publicaciones

ACTA DE CONTROL QUIJOTEDIGITAL.ES

INFORMACION Y CONTROL DE PUBLICACIONES, S.A.

Velázquez, 46, 1º Drcha - Tel. 91 435 00 32 Fax 91 435 96 05 - 28001 - MADRID
Entença, 218 Entr. 7 - Tel 93 439 24 18 Fax 93 419 25 34 - 08029 - BARCELONA

Anexo - Tráfico Nacional

Título:	QUIJOTEDIGITAL.ES
URL Primaria:	http://www.quijotedigital.es/
Editor:	La Mancha Producciones, S.L.
Domicilio:	Huerta de la Vila nº 23
Ciudad:	45890 CABEZAMESADA
Teléfono:	925 209 055
Fax:	
E-mail:	
Clasificación:	Noticias e Información
Sub-Clasificación:	Noticias globales y actualidad

1. Cifras totales y promedios (Nacional)

MES - AÑO	NAVEGADORES UNICOS	VISITAS	PAGINAS
Mayo - 2018	10.352	15.066	27.282
PROMEDIO DIARIO	**433**	**486**	**880**
PROMEDIO LUNES-VIERNES	515	577	1.052
PROMEDIO SABADO-DOMINGO	200	225	387
PAGINAS / VISITAS	1,81		
DURACION MEDIA VISITAS	0:03:49		
DURACION MEDIA PAGINAS	0:04:42		

2. Secciones (Nacional)

	PAGINAS	%
HOME	3.657	13.40 %
RESTO	23.625	86.60 %

3. Por día del mes (Nacional)

Día	N. únicos	Visitas	Páginas	Día	N. únicos	Visitas	Páginas	Día	N. únicos	Visitas	Páginas
1	212	244	494	**11**	253	283	634	**21**	194	227	456
2	161	198	564	**12**	136	150	238	**22**	261	281	705
3	254	287	685	**13**	176	215	392	**23**	424	453	853
4	683	728	1.220	**14**	3.709	4.182	6.841	**24**	516	565	939
5	319	346	548	**15**	904	1.010	1.860	**25**	628	676	968
6	165	185	333	**16**	400	494	1.101	**26**	282	317	578
7	373	415	653	**17**	378	434	812	**27**	216	229	394
8	310	330	610	**18**	236	271	575	**28**	344	383	699
9	245	261	511	**19**	151	185	320	**29**	300	365	636
10	464	498	987	**20**	151	170	294	**30**	402	457	891
								31	185	227	491

© Copyright Información y Control de Publicaciones

4. Gráficas (Nacional)

4.1 Por día de la semana (promedio)

N. únicos / Visitas (x 100)

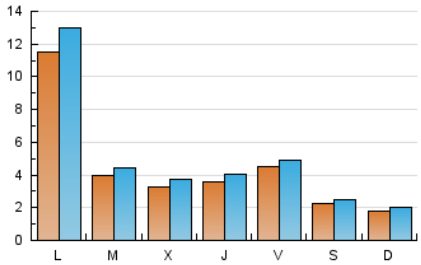

Páginas (x 100)

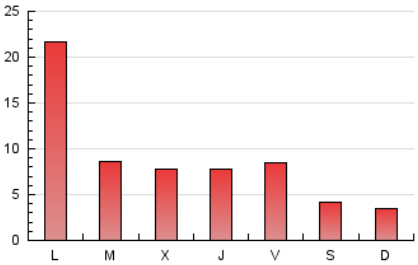

4.2 Por franja horaria (promedio)

Visitas (x 1000)

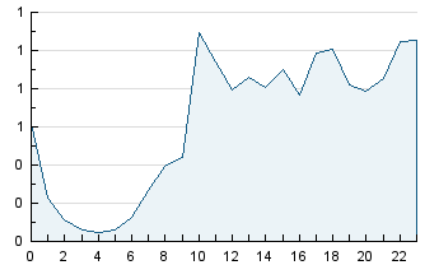

Páginas (x 1000)

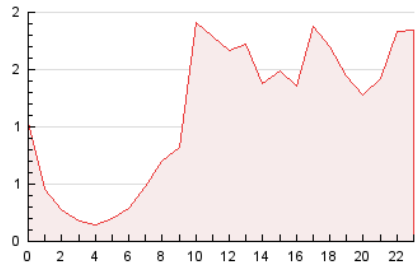

4.3 Por meses

N. únicos / Visitas (x 1000)

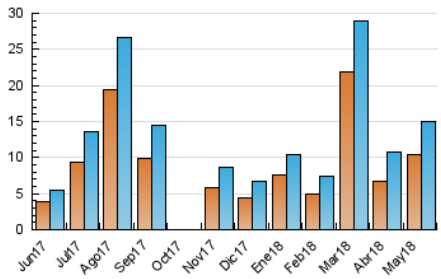

Páginas (x 1000)

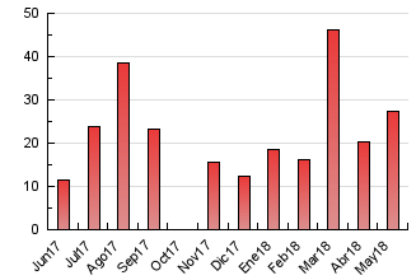

© Copyright Información y Control de Publicaciones

5. Observaciones

Este Medio Electrónico de Comunicación ha sido medido por la herramienta Google Analytics de Google

6. Definiciones básicas (Para más información ver Normas Técnicas para el Control de los Medios Electrónicos de Comunicación)

Página Vista:
Conjunto de ficheros enviado a un usuario como resultado de una petición del mismo recibida por el servidor. Cuando la página está formada por varios marcos (frames), el conjunto de los mismos tendrá, a efectos de cómptuo, la consideración de una página unitaria.

Visita:
Una secuencia ininterrumpida de páginas servidas a un usuario válido. Si dicho usuario no realiza peticiones de páginas en un periodo de tiempo (30 min) la siguiente petición constituirá el inicio de una nueva visita.

Navegador Único:
Total de combinaciones únicas de una dirección IP y un identificador adicional. Los medios pueden utilizar cookies o el Identificador de Alta de registro.

Duración Página Vista:
Tiempo acumulado en segundos de todas las páginas vistas (en visitas de dos o más páginas vistas), dividido por el número total de páginas vistas.

Duración Visita:
Tiempo en segundos de todas las visitas de dos o más páginas vistas, dividido por el número total de visitas de dos o más páginas vistas.

Tráfico nacional:
Audiencia/difusión correspondiente a España medida en base a los datos de las direcciones IP registradas por el sistema de medición.

7. Opinión

De OJDinteractiva, la división de INFORMACIóN Y CONTROL DE PUBLICACIONES S.A.:
Hemos examinado la información facilitada por el editor del medio electrónico para el periodo que comprende la presente certificación.
Nuestro examen se ha realizado de acuerdo con las normas y procedimientos establecidos en las Normas Técnicas para el Control de los Medios Electrónicos de Comunicación.
En nuestra opinión, la presente acta presenta razonablemente la difusión/audiencia registrada por este medio electrónico.

ADVERTENCIA:
El trabajo de OJDinteractiva, la división de INFORMACIóN Y CONTROL DE PUBLICACIONES S.A (INTROL) se limita a la realización de pruebas para la revisión de los datos de recuento suministrados por el editor con la finalidad de expresar una opinión sobre la razonabilidad de dichos datos de acuerdo con las Normas Técnicas para el control de los MEC.
Por tanto, INTROL no acepta responsabilidad alguna por las inexactitudes o errores que puedan existir en los datos de recuento. Tampoco acepta ninguna responsabilidad por la falsedad en los datos de recuento recibidos del editor, ni por otros datos de medición que no están incluidos en el análisis.

© Copyright Información y Control de Publicaciones