



INFORMACION Y CONTROL DE PUBLICACIONES, S.A.

Velázquez, 46, 1º Drcha - Tel. 91 435 00 32 Fax 91 435 96 05 - 28001 - MADRID
 Entença, 218 Entr. 7 - Tel 93 439 24 18 Fax 93 419 25 34 - 08029 - BARCELONA

Título: GUADALAJARADIARIO.ES
URL Primaria: http://www.guadalajaradiario.es
Editor: Barrados Comunicación y Publicidad, S.L.
Domicilio: Pº Dr. Fernández Ipaguirre, 8 - 4ªA
Ciudad: 19001 Guadalajara
Teléfono:
Fax:
E-mail:
Clasificación: Noticias e Información
Sub-Clasificación: Noticias globales y actualidad



1. Cifras totales y promedios (Nacional e Internacional)

MES - AÑO	NAVEGADORES UNICOS	VISITAS	PAGINAS
Octubre - 2017	56.550	60.307	66.690
PROMEDIO DIARIO	1.903	1.945	2.151
PROMEDIO LUNES-VIERNES	1.874	1.923	2.165
PROMEDIO SABADO-DOMINGO	1.971	2.000	2.119
PAGINAS / VISITAS	1,11		
DURACION MEDIA VISITAS	0:00:13		
DURACION MEDIA PAGINAS	0:02:01		

2. Secciones (Nacional e Internacional)

	PAGINAS	%
HOME	15.897	23.84 %
RESTO	50.793	76.16 %

3. Por día del mes (Nacional e Internacional)

Día	N. únicos	Visitas	Páginas	Día	N. únicos	Visitas	Páginas	Día	N. únicos	Visitas	Páginas
1	852	877	957	11	3.805	3.867	4.149	21	1.218	1.236	1.350
2	1.706	1.783	2.054	12	1.503	1.533	1.706	22	990	1.024	1.148
3	1.430	1.475	1.668	13	1.649	1.687	1.871	23	1.545	1.585	1.871
4	1.485	1.543	1.728	14	1.034	1.056	1.136	24	1.376	1.425	1.647
5	1.441	1.474	1.701	15	1.226	1.269	1.380	25	1.300	1.353	1.607
6	1.398	1.443	1.629	16	1.277	1.312	1.567	26	1.317	1.365	1.581
7	3.833	3.851	3.954	17	1.391	1.440	1.664	27	1.686	1.728	1.989
8	6.972	7.022	7.201	18	1.622	1.683	1.974	28	796	809	925
9	2.880	2.930	3.204	19	1.485	1.528	1.784	29	821	859	1.020
10	5.770	5.861	6.255	20	1.784	1.812	2.065	30	1.694	1.738	1.955
								31	1.694	1.739	1.950

4. Gráficas (Nacional e Internacional)

4.1 Por día de la semana (promedio)

N. únicos / Visitas (x 100)

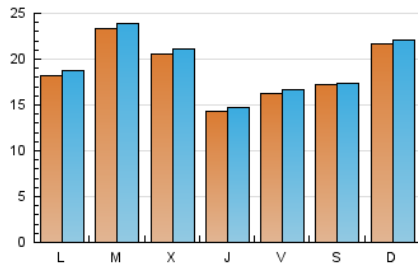

Páginas (x 100)

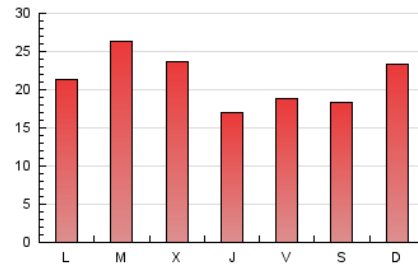

4.2 Por franja horaria (promedio)

Visitas (x 1000)

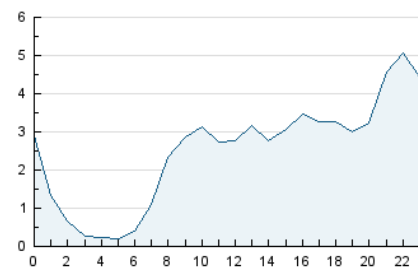

Páginas (x 1000)

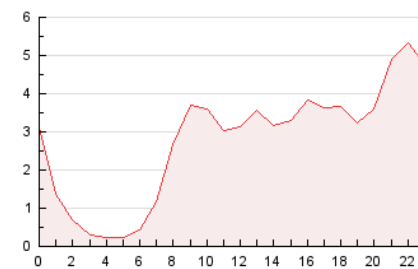

4.3 Por meses

N. únicos / Visitas (x 1000)

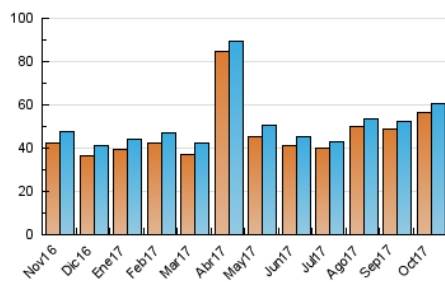

Páginas (x 1000)

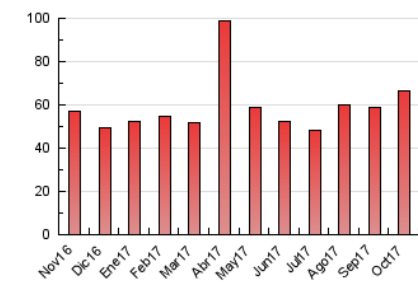



INFORMACION Y CONTROL DE PUBLICACIONES, S.A.

Velázquez, 46, 1º Drcha - Tel. 91 435 00 32 Fax 91 435 96 05 - 28001 - MADRID
 Entença, 218 Entr. 7 - Tel 93 439 24 18 Fax 93 419 25 34 - 08029 - BARCELONA

Anexo - Tráfico Nacional

Título: GUADALAJARADIARIO.ES
URL Primaria: http://www.guadalajaradiario.es
Editor: Barrados Comunicación y Publicidad, S.L.
Domicilio: Pº Dr. Fernández Ipaguirre, 8 - 4ªA
Ciudad: 19001 Guadalajara
Teléfono:
Fax:
E-mail:
Clasificación: Noticias e Información
Sub-Clasificación: Noticias globales y actualidad



1. Cifras totales y promedios (Nacional)

MES - AÑO	NAVEGADORES UNICOS	VISITAS	PAGINAS
Octubre - 2017	54.648	58.379	64.739
PROMEDIO DIARIO	1.841	1.883	2.088
PROMEDIO LUNES-VIERNES	1.805	1.853	2.094
PROMEDIO SABADO-DOMINGO	1.927	1.956	2.074
PAGINAS / VISITAS	1,11		
DURACION MEDIA VISITAS	0:00:13		
DURACION MEDIA PAGINAS	0:02:01		

2. Secciones (Nacional)

	PAGINAS	%
HOME	15.747	24.32 %
RESTO	48.992	75.68 %

3. Por día del mes (Nacional)

Día	N. únicos	Visitas	Páginas	Día	N. únicos	Visitas	Páginas	Día	N. únicos	Visitas	Páginas
1	819	844	924	11	3.729	3.788	4.069	21	1.182	1.200	1.314
2	1.632	1.708	1.976	12	1.453	1.483	1.657	22	940	974	1.099
3	1.369	1.414	1.607	13	1.595	1.633	1.817	23	1.479	1.519	1.804
4	1.422	1.480	1.664	14	998	1.020	1.099	24	1.275	1.324	1.547
5	1.365	1.398	1.625	15	1.189	1.232	1.343	25	1.253	1.304	1.557
6	1.312	1.357	1.543	16	1.208	1.243	1.498	26	1.251	1.299	1.512
7	3.792	3.810	3.913	17	1.336	1.383	1.607	27	1.629	1.671	1.932
8	6.873	6.923	7.097	18	1.565	1.626	1.917	28	751	764	879
9	2.789	2.839	3.113	19	1.416	1.459	1.711	29	800	838	997
10	5.689	5.779	6.173	20	1.725	1.753	2.006	30	1.612	1.656	1.870
								31	1.614	1.658	1.869

4. Gráficas (Nacional)

4.1 Por día de la semana (promedio)

N. únicos / Visitas (x 100)

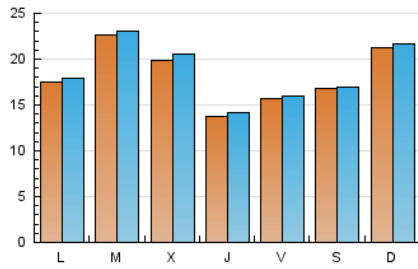

Páginas (x 100)

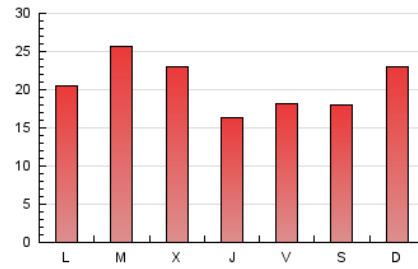

4.2 Por franja horaria (promedio)

Visitas (x 1000)

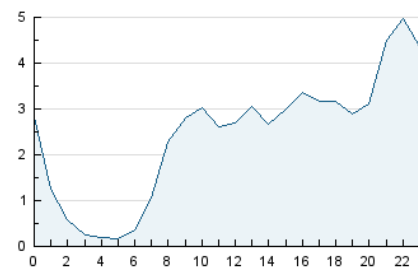

Páginas (x 1000)

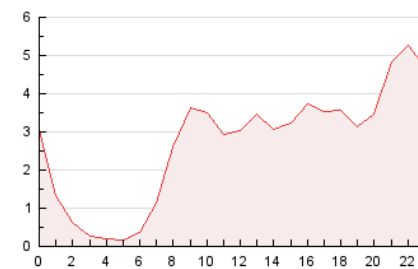

4.3 Por meses

N. únicos / Visitas (x 1000)

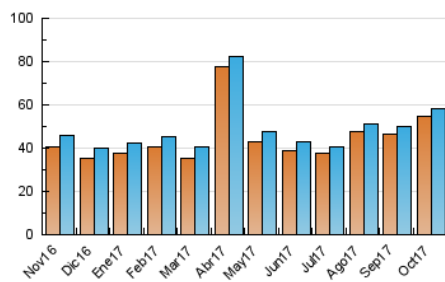

Páginas (x 1000)

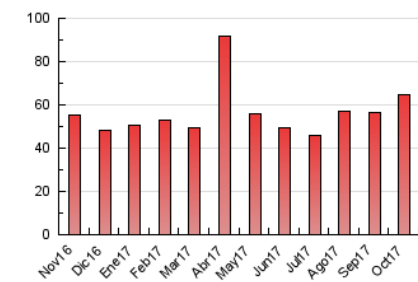

5. Observaciones

Este Medio Electrónico de Comunicación ha sido medido por la herramienta Google Analytics de Google

6. Definiciones básicas (Para más información ver Normas Técnicas para el Control de los Medios Electrónicos de Comunicación)

Página Vista:

Conjunto de ficheros enviado a un usuario como resultado de una petición del mismo recibida por el servidor. Cuando la página está formada por varios marcos (frames), el conjunto de los mismos tendrá, a efectos de cómputo, la consideración de una página unitaria.

Visita:

Una secuencia ininterrumpida de páginas servidas a un usuario válido. Si dicho usuario no realiza peticiones de páginas en un periodo de tiempo (30 min) la siguiente petición constituirá el inicio de una nueva visita.

Navegador Único:

Total de combinaciones únicas de una dirección IP y un identificador adicional. Los medios pueden utilizar cookies o el Identificador de Alta de registro.

Duración Página Vista:

Tiempo acumulado en segundos de todas las páginas vistas (en visitas de dos o más páginas vistas), dividido por el número total de páginas vistas.

Duración Visita:

Tiempo en segundos de todas las visitas de dos o más páginas vistas, dividido por el número total de visitas de dos o más páginas vistas.

Tráfico nacional:

Audiencia/difusión correspondiente a España medida en base a los datos de las direcciones IP registradas por el sistema de medición.

7. Opinión

De OJDinteractiva, la división de INFORMACIÓN Y CONTROL DE PUBLICACIONES S.A.:

Hemos examinado la información facilitada por el editor del medio electrónico para el periodo que comprende la presente certificación.

Nuestro examen se ha realizado de acuerdo con las normas y procedimientos establecidos en las Normas Técnicas para el Control de los Medios Electrónicos de Comunicación.

En nuestra opinión, la presente acta presenta razonablemente la difusión/audiencia registrada por este medio electrónico.

ADVERTENCIA:

El trabajo de OJDinteractiva, la división de INFORMACIÓN Y CONTROL DE PUBLICACIONES S.A (INTROL) se limita a la realización de pruebas para la revisión de los datos de recuento suministrados por el editor con la finalidad de expresar una opinión sobre la razonabilidad de dichos datos de acuerdo con las Normas Técnicas para el control de los MEC.

Por tanto, INTROL no acepta responsabilidad alguna por las inexactitudes o errores que puedan existir en los datos de recuento. Tampoco acepta ninguna responsabilidad por la falsedad en los datos de recuento recibidos del editor, ni por otros datos de medición que no están incluidos en el análisis.

Noviembre - 2017

OJDinteractiva