



## INFORMACION Y CONTROL DE PUBLICACIONES, S.A.

Velázquez, 46, 1º Drcha - Tel. 91 435 00 32 Fax 91 435 96 05 - 28001 - MADRID  
 Entença, 218 Entr. 7 - Tel 93 439 24 18 Fax 93 419 25 34 - 08029 - BARCELONA

**Título:** GUADALAJARADIARIO.ES  
**URL Primaria:** http://www.guadalajaradiario.es  
**Editor:** Barrados Comunicación y Publicidad, S.L.  
**Domicilio:** Pº Dr. Fernández Ipaguirre, 8 - 4ªA  
**Ciudad:** 19001 Guadalajara  
**Teléfono:**  
**Fax:**  
**E-mail:**  
**Clasificación:** Noticias e Información  
**Sub-Clasificación:** Noticias globales y actualidad



### 1. Cifras totales y promedios (Nacional e Internacional)

MES - AÑO	NAVEGADORES UNICOS	VISITAS	PAGINAS
Marzo - 2017	37.348	42.277	51.499
<b>PROMEDIO DIARIO</b>	<b>1.307</b>	<b>1.364</b>	<b>1.661</b>
<b>PROMEDIO LUNES-VIERNES</b>	1.417	1.484	1.823
<b>PROMEDIO SABADO-DOMINGO</b>	990	1.020	1.196
<b>PAGINAS / VISITAS</b>	1,22		
<b>DURACION MEDIA VISITAS</b>	0:00:29		
<b>DURACION MEDIA PAGINAS</b>	0:02:14		

### 2. Secciones (Nacional e Internacional)

	PAGINAS	%
<b>HOME</b>	16.338	31.72 %
<b>RESTO</b>	35.161	68.28 %

### 3. Por día del mes (Nacional e Internacional)

Día	N. únicos	Visitas	Páginas	Día	N. únicos	Visitas	Páginas	Día	N. únicos	Visitas	Páginas
1	1.680	1.746	2.092	11	919	941	1.033	21	1.237	1.317	1.704
2	1.505	1.569	1.932	12	736	762	834	22	1.061	1.131	1.445
3	1.224	1.280	1.570	13	1.625	1.707	2.103	23	1.179	1.204	1.418
4	1.627	1.652	1.857	14	1.403	1.455	1.775	24	2.800	2.862	3.149
5	1.512	1.547	1.755	15	1.020	1.071	1.367	25	995	1.020	1.321
6	1.520	1.603	1.914	16	1.266	1.338	1.748	26	812	859	1.186
7	1.312	1.382	1.723	17	1.364	1.412	1.601	27	1.474	1.554	2.116
8	1.374	1.433	1.753	18	620	647	720	28	1.278	1.352	1.663
9	1.454	1.514	1.850	19	695	728	858	29	1.076	1.129	1.531
10	1.559	1.636	1.960	20	1.324	1.399	1.777	30	1.332	1.422	1.783
								31	1.531	1.605	1.961

4. Gráficas (Nacional e Internacional)

4.1 Por día de la semana (promedio)

N. únicos / Visitas (x 100)

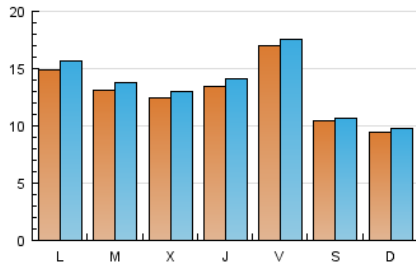

Páginas (x 100)

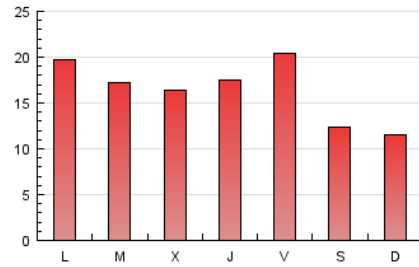

4.2 Por franja horaria (promedio)

Visitas (x 1000)

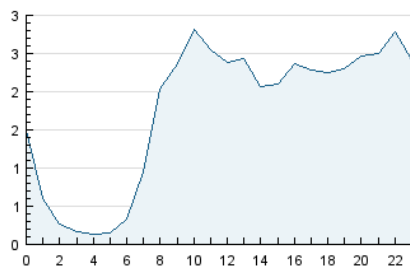

Páginas (x 1000)

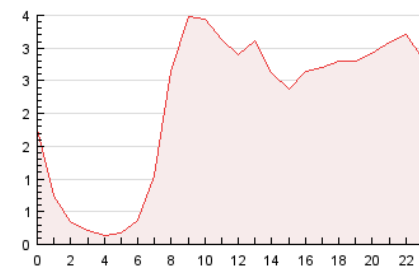

4.3 Por meses

N. únicos / Visitas (x 1000)

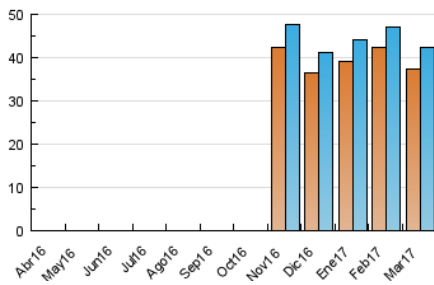

Páginas (x 1000)

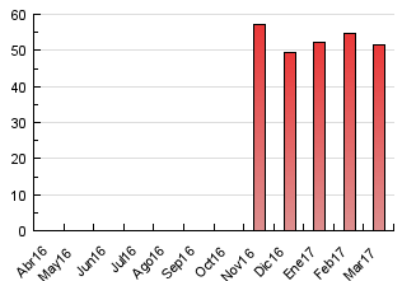



## INFORMACION Y CONTROL DE PUBLICACIONES, S.A.

Velázquez, 46, 1º Drcha - Tel. 91 435 00 32 Fax 91 435 96 05 - 28001 - MADRID  
 Entença, 218 Entr. 7 - Tel 93 439 24 18 Fax 93 419 25 34 - 08029 - BARCELONA

### Anexo - Tráfico Nacional

**Título:** GUADALAJARADIARIO.ES  
**URL Primaria:** http://www.guadalajaradiario.es  
**Editor:** Barrados Comunicación y Publicidad, S.L.  
**Domicilio:** Pº Dr. Fernández Ipaguirre, 8 - 4ªA  
**Ciudad:** 19001 Guadalajara  
**Teléfono:**  
**Fax:**  
**E-mail:**  
**Clasificación:** Noticias e Información  
**Sub-Clasificación:** Noticias globales y actualidad



#### 1. Cifras totales y promedios (Nacional)

MES - AÑO	NAVEGADORES UNICOS	VISITAS	PAGINAS
Marzo - 2017	35.507	40.416	49.564
<b>PROMEDIO DIARIO</b>	<b>1.247</b>	<b>1.304</b>	<b>1.599</b>
<b>PROMEDIO LUNES-VIERNES</b>	<b>1.353</b>	<b>1.419</b>	<b>1.757</b>
<b>PROMEDIO SABADO-DOMINGO</b>	<b>942</b>	<b>971</b>	<b>1.145</b>
<b>PAGINAS / VISITAS</b>	<b>1,23</b>		
<b>DURACION MEDIA VISITAS</b>	<b>0:00:31</b>		
<b>DURACION MEDIA PAGINAS</b>	<b>0:02:14</b>		

#### 2. Secciones (Nacional)

	PAGINAS	%
<b>HOME</b>	16.128	32.54 %
<b>RESTO</b>	33.436	67.46 %

#### 3. Por día del mes (Nacional)

Día	N. únicos	Visitas	Páginas	Día	N. únicos	Visitas	Páginas	Día	N. únicos	Visitas	Páginas
1	1.630	1.696	2.038	11	876	897	987	21	1.189	1.269	1.654
2	1.441	1.505	1.865	12	702	728	795	22	1.012	1.082	1.392
3	1.155	1.211	1.496	13	1.560	1.642	2.038	23	1.139	1.164	1.374
4	1.574	1.599	1.804	14	1.364	1.416	1.736	24	2.695	2.757	3.037
5	1.451	1.486	1.693	15	966	1.017	1.311	25	953	978	1.279
6	1.448	1.531	1.842	16	1.229	1.301	1.711	26	768	815	1.136
7	1.238	1.307	1.644	17	1.337	1.384	1.572	27	1.389	1.469	2.031
8	1.275	1.334	1.653	18	588	615	687	28	1.219	1.292	1.601
9	1.367	1.427	1.759	19	621	652	780	29	987	1.040	1.442
10	1.460	1.537	1.858	20	1.274	1.348	1.718	30	1.282	1.372	1.732
								31	1.471	1.545	1.899

4. Gráficas (Nacional)

4.1 Por día de la semana (promedio)

N. únicos / Visitas (x 100)

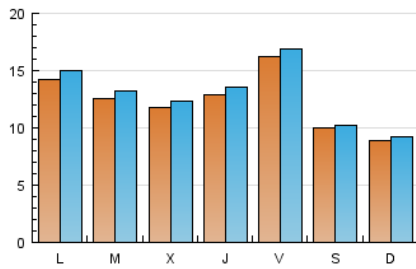

Páginas (x 100)

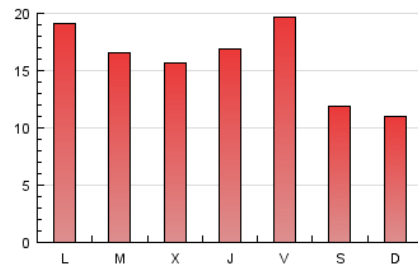

4.2 Por franja horaria (promedio)

Visitas (x 1000)

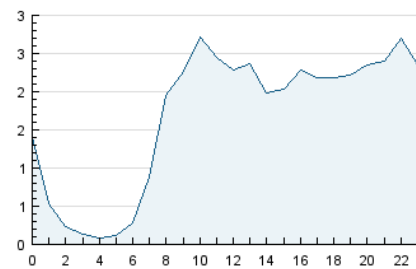

Páginas (x 1000)

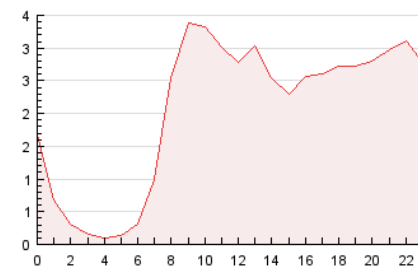

4.3 Por meses

N. únicos / Visitas (x 1000)

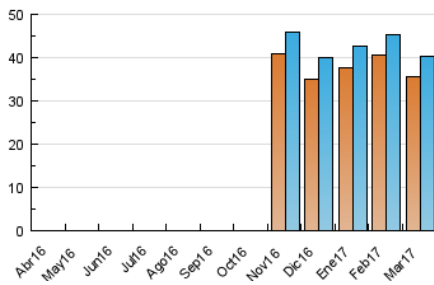

Páginas (x 1000)

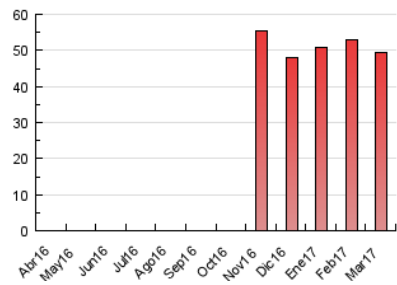

## 5. Observaciones

Este Medio Electrónico de Comunicación ha sido medido por la herramienta Google Analytics de Google

## 6. Definiciones básicas (Para más información ver Normas Técnicas para el Control de los Medios Electrónicos de Comunicación)

### Página Vista:

Conjunto de ficheros enviado a un usuario como resultado de una petición del mismo recibida por el servidor. Cuando la página está formada por varios marcos (frames), el conjunto de los mismos tendrá, a efectos de cómputo, la consideración de una página unitaria.

### Visita:

Una secuencia ininterrumpida de páginas servidas a un usuario válido. Si dicho usuario no realiza peticiones de páginas en un periodo de tiempo (30 min) la siguiente petición constituirá el inicio de una nueva visita.

### Navegador Único:

Total de combinaciones únicas de una dirección IP y un identificador adicional. Los medios pueden utilizar cookies o el Identificador de Alta de registro.

### Duración Página Vista:

Tiempo acumulado en segundos de todas las páginas vistas (en visitas de dos o más páginas vistas), dividido por el número total de páginas vistas.

### Duración Visita:

Tiempo en segundos de todas las visitas de dos o más páginas vistas, dividido por el número total de visitas de dos o más páginas vistas.

### Tráfico nacional:

Audiencia/difusión correspondiente a España medida en base a los datos de las direcciones IP registradas por el sistema de medición.

## 7. Opinión

De OJDinteractiva, la división de INFORMACIÓN Y CONTROL DE PUBLICACIONES S.A.:

Hemos examinado la información facilitada por el editor del medio electrónico para el periodo que comprende la presente certificación.

Nuestro examen se ha realizado de acuerdo con las normas y procedimientos establecidos en las Normas Técnicas para el Control de los Medios Electrónicos de Comunicación.

En nuestra opinión, la presente acta presenta razonablemente la difusión/audiencia registrada por este medio electrónico.

### ADVERTENCIA:

El trabajo de OJDinteractiva, la división de INFORMACIÓN Y CONTROL DE PUBLICACIONES S.A (INTROL) se limita a la realización de pruebas para la revisión de los datos de recuento suministrados por el editor con la finalidad de expresar una opinión sobre la razonabilidad de dichos datos de acuerdo con las Normas Técnicas para el control de los MEC.

Por tanto, INTROL no acepta responsabilidad alguna por las inexactitudes o errores que puedan existir en los datos de recuento. Tampoco acepta ninguna responsabilidad por la falsedad en los datos de recuento recibidos del editor, ni por otros datos de medición que no están incluidos en el análisis.

Abril - 2017

OJDinteractiva