



INFORMACION Y CONTROL DE PUBLICACIONES, S.A.

Velázquez, 46, 1º Drcha - Tel. 91 435 00 32 Fax 91 435 96 05 - 28001 - MADRID
 Entença, 218 Entr. 7 - Tel 93 439 24 18 Fax 93 419 25 34 - 08029 - BARCELONA

Título: ELDIGITALDELAMANCHA.COM
URL Primaria: http://www.eldigitaldelamancha.com
Editor: Radio Azul, S.L.
Domicilio: Avda. Juan Carlos, 18
Ciudad: 16660 LAS PEDROÑERAS
Teléfono:
Fax:
E-mail:
Clasificación: Noticias e Información
Sub-Clasificación: Noticias globales y actualidad

**El Digital de
La Mancha**

1. Cifras totales y promedios (Nacional e Internacional)

MES - AÑO	NAVEGADORES UNICOS	VISITAS	PAGINAS
Diciembre - 2017	76.363	93.709	121.295
PROMEDIO DIARIO	2.838	3.023	3.913
PROMEDIO LUNES-VIERNES	2.867	3.060	3.964
PROMEDIO SABADO-DOMINGO	2.777	2.945	3.806
PAGINAS / VISITAS	1,29		
DURACION MEDIA VISITAS	0:00:37		
DURACION MEDIA PAGINAS	0:02:07		

2. Secciones (Nacional e Internacional)

	PAGINAS	%
HOME	670	0.55 %
RESTO	120.625	99.45 %

3. Por día del mes (Nacional e Internacional)

Día	N. únicos	Visitas	Páginas	Día	N. únicos	Visitas	Páginas	Día	N. únicos	Visitas	Páginas
1	1.238	1.325	1.846	11	340	368	551	21	4.516	4.823	6.366
2	1.749	1.827	2.416	12	574	608	895	22	2.018	2.168	2.806
3	3.236	3.329	4.490	13	1.647	1.717	2.485	23	1.350	1.431	1.893
4	1.153	1.209	1.704	14	2.268	2.466	3.477	24	635	687	973
5	572	610	808	15	884	957	1.313	25	1.086	1.165	1.780
6	795	859	1.278	16	543	573	788	26	1.262	1.338	1.849
7	820	858	1.177	17	16.604	17.735	22.202	27	723	771	1.160
8	581	605	805	18	18.290	19.530	24.085	28	731	805	1.143
9	1.975	2.069	2.866	19	12.418	13.213	16.408	29	669	733	1.057
10	812	845	1.096	20	7.619	8.127	10.246	30	470	517	711
								31	395	441	621

4. Gráficas (Nacional e Internacional)

4.1 Por día de la semana (promedio)

N. únicos / Visitas (x 100)

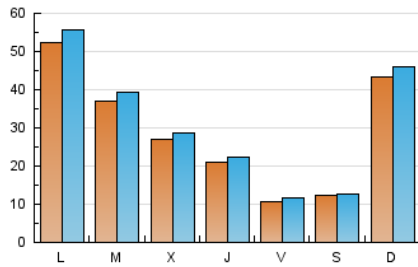

Páginas (x 100)

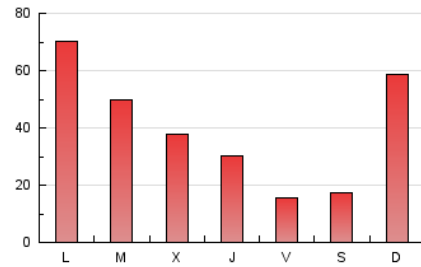

4.2 Por franja horaria (promedio)

Visitas (x 1000)

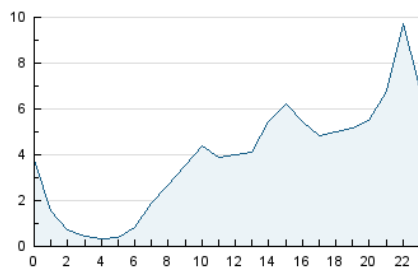

Páginas (x 1000)

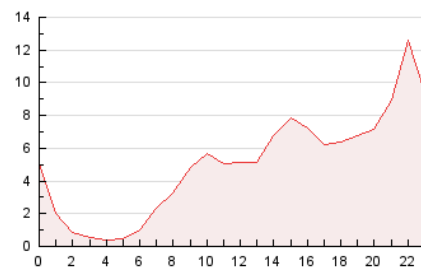

4.3 Por meses

N. únicos / Visitas (x 1000)

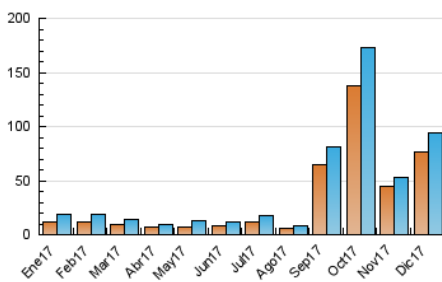

Páginas (x 1000)

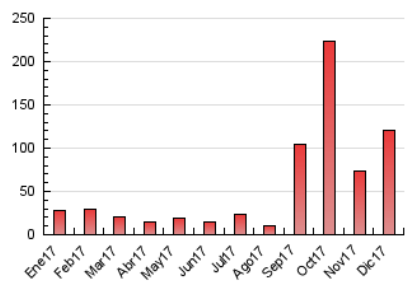



INFORMACION Y CONTROL DE PUBLICACIONES, S.A.

Velázquez, 46, 1º Drcha - Tel. 91 435 00 32 Fax 91 435 96 05 - 28001 - MADRID
 Entença, 218 Entr. 7 - Tel 93 439 24 18 Fax 93 419 25 34 - 08029 - BARCELONA

Anexo - Tráfico Nacional

Título: ELDIGITALDELAMANCHA.COM
URL Primaria: http://www.eldigitaldelamancha.com
Editor: Radio Azul, S.L.
Domicilio: Avda. Juan Carlos, 18
Ciudad: 16660 LAS PEDROÑERAS
Teléfono:
Fax:
E-mail:
Clasificación: Noticias e Información
Sub-Clasificación: Noticias globales y actualidad

**El Digital de
La Mancha**

1. Cifras totales y promedios (Nacional)

MES - AÑO	NAVEGADORES UNICOS	VISITAS	PAGINAS
Diciembre - 2017	74.685	91.840	119.044
PROMEDIO DIARIO	2.780	2.963	3.840
PROMEDIO LUNES-VIERNES	2.808	2.998	3.892
PROMEDIO SABADO-DOMINGO	2.722	2.887	3.732
PAGINAS / VISITAS	1,30		
DURACION MEDIA VISITAS	0:00:38		
DURACION MEDIA PAGINAS	0:02:07		

2. Secciones (Nacional)

	PAGINAS	%
HOME	657	0.55 %
RESTO	118.387	99.45 %

3. Por día del mes (Nacional)

Día	N. únicos	Visitas	Páginas	Día	N. únicos	Visitas	Páginas	Día	N. únicos	Visitas	Páginas
1	1.191	1.277	1.788	11	324	352	534	21	4.427	4.726	6.254
2	1.698	1.774	2.352	12	559	593	877	22	1.972	2.120	2.753
3	3.122	3.211	4.335	13	1.616	1.684	2.448	23	1.309	1.383	1.835
4	1.108	1.163	1.645	14	2.239	2.435	3.443	24	618	670	956
5	545	583	779	15	859	929	1.278	25	1.066	1.145	1.757
6	769	832	1.242	16	526	556	768	26	1.233	1.309	1.820
7	798	836	1.154	17	16.392	17.514	21.943	27	703	751	1.138
8	563	586	784	18	17.975	19.203	23.703	28	707	781	1.110
9	1.928	2.020	2.777	19	12.186	12.970	16.125	29	650	714	1.037
10	788	818	1.059	20	7.477	7.979	10.055	30	455	501	691
								31	379	425	604

4. Gráficas (Nacional)

4.1 Por día de la semana (promedio)

N. únicos / Visitas (x 100)

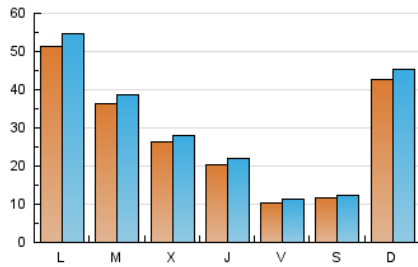

Páginas (x 100)

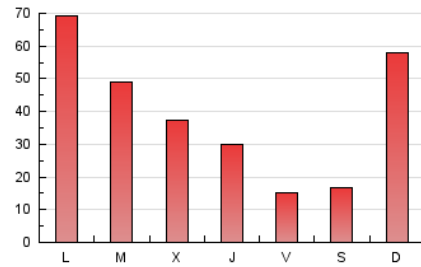

4.2 Por franja horaria (promedio)

Visitas (x 1000)

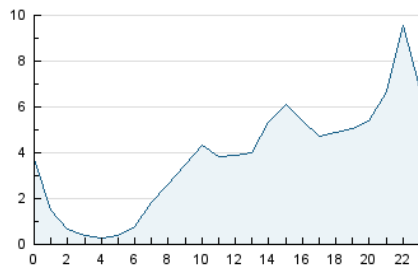

Páginas (x 1000)

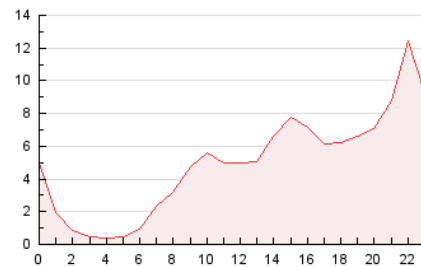

4.3 Por meses

N. únicos / Visitas (x 1000)

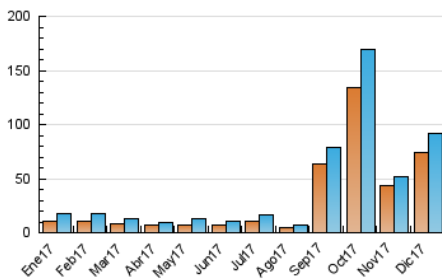

Páginas (x 1000)

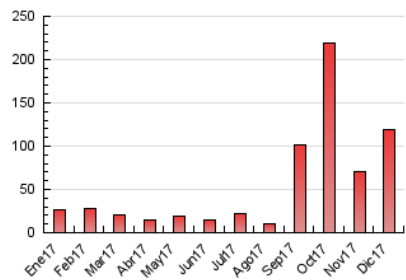

5. Observaciones

Este Medio Electrónico de Comunicación ha sido medido por la herramienta Google Analytics de Google

6. Definiciones básicas (Para más información ver Normas Técnicas para el Control de los Medios Electrónicos de Comunicación)

Página Vista:

Conjunto de ficheros enviado a un usuario como resultado de una petición del mismo recibida por el servidor. Cuando la página está formada por varios marcos (frames), el conjunto de los mismos tendrá, a efectos de cómputo, la consideración de una página unitaria.

Visita:

Una secuencia ininterrumpida de páginas servidas a un usuario válido. Si dicho usuario no realiza peticiones de páginas en un periodo de tiempo (30 min) la siguiente petición constituirá el inicio de una nueva visita.

Navegador Único:

Total de combinaciones únicas de una dirección IP y un identificador adicional. Los medios pueden utilizar cookies o el Identificador de Alta de registro.

Duración Página Vista:

Tiempo acumulado en segundos de todas las páginas vistas (en visitas de dos o más páginas vistas), dividido por el número total de páginas vistas.

Duración Visita:

Tiempo en segundos de todas las visitas de dos o más páginas vistas, dividido por el número total de visitas de dos o más páginas vistas.

Tráfico nacional:

Audiencia/difusión correspondiente a España medida en base a los datos de las direcciones IP registradas por el sistema de medición.

7. Opinión

De OJDinteractiva, la división de INFORMACIÓN Y CONTROL DE PUBLICACIONES S.A.:

Hemos examinado la información facilitada por el editor del medio electrónico para el periodo que comprende la presente certificación.

Nuestro examen se ha realizado de acuerdo con las normas y procedimientos establecidos en las Normas Técnicas para el Control de los Medios Electrónicos de Comunicación.

En nuestra opinión, la presente acta presenta razonablemente la difusión/audiencia registrada por este medio electrónico.

ADVERTENCIA:

El trabajo de OJDinteractiva, la división de INFORMACIÓN Y CONTROL DE PUBLICACIONES S.A (INTROL) se limita a la realización de pruebas para la revisión de los datos de recuento suministrados por el editor con la finalidad de expresar una opinión sobre la razonabilidad de dichos datos de acuerdo con las Normas Técnicas para el control de los MEC.

Por tanto, INTROL no acepta responsabilidad alguna por las inexactitudes o errores que puedan existir en los datos de recuento. Tampoco acepta ninguna responsabilidad por la falsedad en los datos de recuento recibidos del editor, ni por otros datos de medición que no están incluidos en el análisis.

- 2017

OJDinteractiva