



INFORMACION Y CONTROL DE PUBLICACIONES, S.A.

Velázquez, 46, 1º Drcha - Tel. 91 435 00 32 Fax 91 435 96 05 - 28001 - MADRID
 Entença, 218 Entr. 7 - Tel 93 439 24 18 Fax 93 419 25 34 - 08029 - BARCELONA

Título: ELDIGITALDELAMANCHA.COM
URL Primaria: http://www.eldigitaldelamancha.com
Editor: Radio Azul, S.L.
Domicilio: Avda. Juan Carlos, 18
Ciudad: 16660 LAS PEDROÑERAS
Teléfono:
Fax:
E-mail:
Clasificación: Noticias e Información
Sub-Clasificación: Noticias globales y actualidad

**El Digital de
La Mancha**

1. Cifras totales y promedios (Nacional e Internacional)

MES - AÑO	NAVEGADORES UNICOS	VISITAS	PAGINAS
Febrero - 2018	24.896	33.701	46.276
PROMEDIO DIARIO	1.131	1.204	1.653
PROMEDIO LUNES-VIERNES	1.240	1.316	1.816
PROMEDIO SABADO-DOMINGO	858	923	1.244
PAGINAS / VISITAS	1,37		
DURACION MEDIA VISITAS	0:00:44		
DURACION MEDIA PAGINAS	0:01:59		

2. Secciones (Nacional e Internacional)

	PAGINAS	%
HOME	654	1.41 %
RESTO	45.622	98.59 %

3. Por día del mes (Nacional e Internacional)

Día	N. únicos	Visitas	Páginas	Día	N. únicos	Visitas	Páginas	Día	N. únicos	Visitas	Páginas
1	1.715	1.810	2.480	11	340	352	445	21	2.863	3.008	3.852
2	1.697	1.763	2.390	12	1.062	1.145	1.721	22	1.633	1.730	2.295
3	762	799	1.107	13	1.478	1.542	2.030	23	749	798	1.189
4	622	660	874	14	1.287	1.359	1.861	24	439	454	658
5	514	557	787	15	1.120	1.205	1.702	25	3.741	4.112	5.404
6	339	378	597	16	495	529	772	26	1.464	1.567	2.333
7	848	902	1.287	17	291	298	413	27	1.152	1.243	1.915
8	724	783	1.228	18	380	404	628	28	1.568	1.733	2.458
9	639	696	986	19	1.887	1.948	2.441				
10	292	308	421	20	1.574	1.618	2.002				

4. Gráficas (Nacional e Internacional)

4.1 Por día de la semana (promedio)

N. únicos / Visitas (x 100)

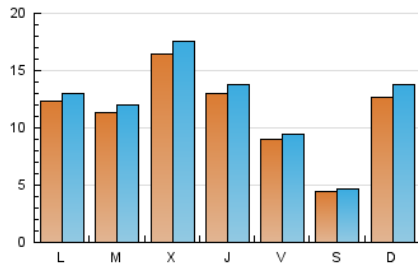

Páginas (x 100)

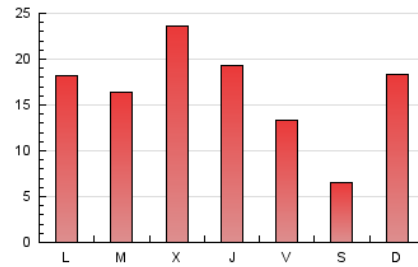

4.2 Por franja horaria (promedio)

Visitas (x 1000)

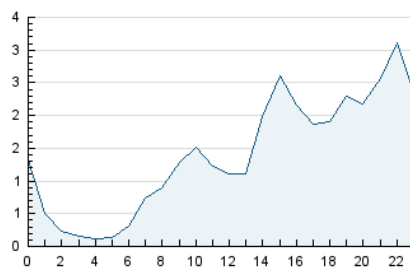

Páginas (x 1000)

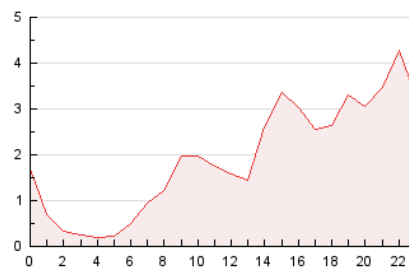

4.3 Por meses

N. únicos / Visitas (x 1000)

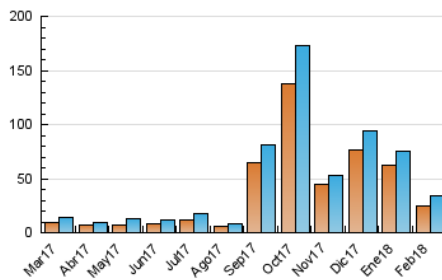

Páginas (x 1000)

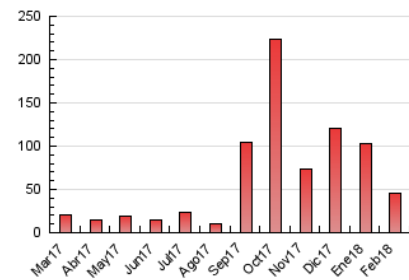



INFORMACION Y CONTROL DE PUBLICACIONES, S.A.

Velázquez, 46, 1º Drcha - Tel. 91 435 00 32 Fax 91 435 96 05 - 28001 - MADRID
 Entença, 218 Entr. 7 - Tel 93 439 24 18 Fax 93 419 25 34 - 08029 - BARCELONA

Anexo - Tráfico Nacional

Título: ELDIGITALDELAMANCHA.COM
URL Primaria: http://www.eldigitaldelamancha.com
Editor: Radio Azul, S.L.
Domicilio: Avda. Juan Carlos, 18
Ciudad: 16660 LAS PEDROÑERAS
Teléfono:
Fax:
E-mail:
Clasificación: Noticias e Información
Sub-Clasificación: Noticias globales y actualidad

**El Digital de
La Mancha**

1. Cifras totales y promedios (Nacional)

MES - AÑO	NAVEGADORES UNICOS	VISITAS	PAGINAS
Febrero - 2018	24.176	32.827	45.239
PROMEDIO DIARIO	1.101	1.172	1.616
PROMEDIO LUNES-VIERNES	1.208	1.282	1.777
PROMEDIO SABADO-DOMINGO	834	899	1.213
PAGINAS / VISITAS	1,38		
DURACION MEDIA VISITAS	0:00:45		
DURACION MEDIA PAGINAS	0:01:59		

2. Secciones (Nacional)

	PAGINAS	%
HOME	629	1.39 %
RESTO	44.610	98.61 %

3. Por día del mes (Nacional)

Día	N. únicos	Visitas	Páginas	Día	N. únicos	Visitas	Páginas	Día	N. únicos	Visitas	Páginas
1	1.683	1.778	2.447	11	333	345	433	21	2.807	2.952	3.785
2	1.665	1.728	2.350	12	1.037	1.119	1.690	22	1.585	1.681	2.235
3	739	776	1.081	13	1.447	1.509	1.987	23	729	778	1.163
4	604	642	847	14	1.255	1.327	1.827	24	418	432	626
5	498	541	767	15	1.071	1.155	1.647	25	3.672	4.039	5.321
6	322	360	566	16	465	499	736	26	1.419	1.520	2.277
7	815	869	1.249	17	268	275	387	27	1.115	1.205	1.873
8	704	763	1.203	18	362	386	605	28	1.530	1.693	2.410
9	609	665	953	19	1.861	1.920	2.411				
10	277	293	403	20	1.533	1.577	1.960				

4. Gráficas (Nacional)

4.1 Por día de la semana (promedio)

N. únicos / Visitas (x 100)

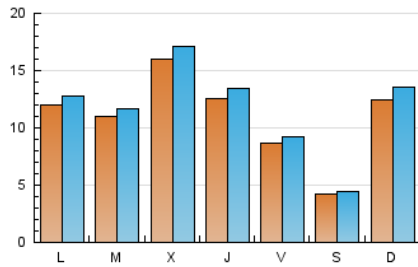

Páginas (x 100)

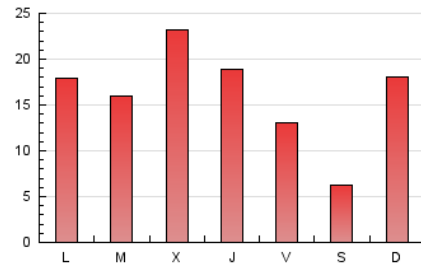

4.2 Por franja horaria (promedio)

Visitas (x 1000)

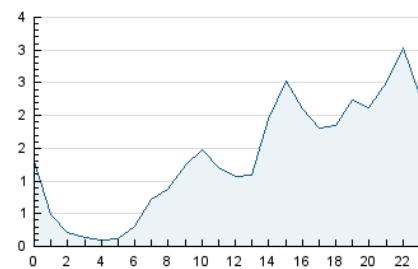

Páginas (x 1000)

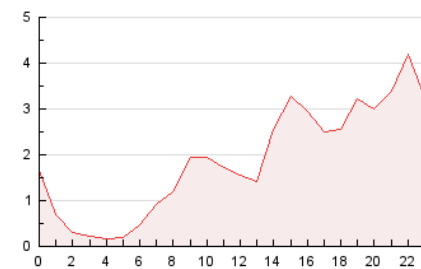

4.3 Por meses

N. únicos / Visitas (x 1000)

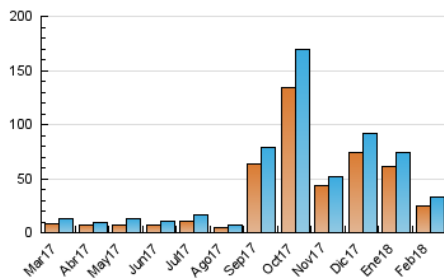

Páginas (x 1000)

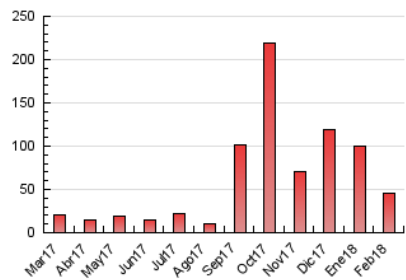

5. Observaciones

Este Medio Electrónico de Comunicación ha sido medido por la herramienta Google Analytics de Google

6. Definiciones básicas (Para más información ver Normas Técnicas para el Control de los Medios Electrónicos de Comunicación)

Página Vista:

Conjunto de ficheros enviado a un usuario como resultado de una petición del mismo recibida por el servidor. Cuando la página está formada por varios marcos (frames), el conjunto de los mismos tendrá, a efectos de cómputo, la consideración de una página unitaria.

Visita:

Una secuencia ininterrumpida de páginas servidas a un usuario válido. Si dicho usuario no realiza peticiones de páginas en un periodo de tiempo (30 min) la siguiente petición constituirá el inicio de una nueva visita.

Navegador Único:

Total de combinaciones únicas de una dirección IP y un identificador adicional. Los medios pueden utilizar cookies o el Identificador de Alta de registro.

Duración Página Vista:

Tiempo acumulado en segundos de todas las páginas vistas (en visitas de dos o más páginas vistas), dividido por el número total de páginas vistas.

Duración Visita:

Tiempo en segundos de todas las visitas de dos o más páginas vistas, dividido por el número total de visitas de dos o más páginas vistas.

Tráfico nacional:

Audiencia/difusión correspondiente a España medida en base a los datos de las direcciones IP registradas por el sistema de medición.

7. Opinión

De OJDinteractiva, la división de INFORMACIÓN Y CONTROL DE PUBLICACIONES S.A.:

Hemos examinado la información facilitada por el editor del medio electrónico para el periodo que comprende la presente certificación. Nuestro examen se ha realizado de acuerdo con las normas y procedimientos establecidos en las Normas Técnicas para el Control de los Medios Electrónicos de Comunicación.

En nuestra opinión, la presente acta presenta razonablemente la difusión/audiencia registrada por este medio electrónico.

ADVERTENCIA:

El trabajo de OJDinteractiva, la división de INFORMACIÓN Y CONTROL DE PUBLICACIONES S.A (INTROL) se limita a la realización de pruebas para la revisión de los datos de recuento suministrados por el editor con la finalidad de expresar una opinión sobre la razonabilidad de dichos datos de acuerdo con las Normas Técnicas para el control de los MEC.

Por tanto, INTROL no acepta responsabilidad alguna por las inexactitudes o errores que puedan existir en los datos de recuento. Tampoco acepta ninguna responsabilidad por la falsedad en los datos de recuento recibidos del editor, ni por otros datos de medición que no están incluidos en el análisis.

Marzo - 2018

OJDinteractiva