



INFORMACION Y CONTROL DE PUBLICACIONES, S.A.

Velázquez, 46, 1ª Drcha - Tel. 91 435 00 32 Fax 91 435 96 05 - 28001 - MADRID
Av. Diagonal 497, 5a planta - Tel 93 439 24 18 Fax 93 419 25 34 - 08029 - BARCELONA

Título: FIRESIFESTES.ES
URL Primaria: http://firesifestes.es
Editor: AgenciaCom, S.L.
Domicilio: Calle Camí de la Vileta nº 39 2ª Planta, local 3,
Edif. Son Moix Centre
Ciudad: 07011 PALMA
Teléfono: 620252226
Fax:
E-mail:
Clasificación: Noticias e Información
Sub-Clasificación: Noticias de interés especial



1. Cifras totales y promedios (Nacional e Internacional)

MES - AÑO	NAVEGADORES UNICOS	VISITAS	PAGINAS
Marzo - 2026	4.282	5.357	9.296
PROMEDIO DIARIO	158	173	300
PROMEDIO LUNES-VIERNES	127	139	239
PROMEDIO SABADO-DOMINGO	236	257	448
PAGINAS / VISITAS	1,73		
DURACION MEDIA VISITAS	0:02:01		
TIEMPO INTERACCIÓN MEDIO	0:00:50		

2. Secciones (Nacional e Internacional)

	PAGINAS	%
HOME	1.555	16.73 %
RESTO	7.741	83.27 %

3. Por día del mes (Nacional e Internacional)

Día	N. únicos	Visitas	Páginas	Día	N. únicos	Visitas	Páginas	Día	N. únicos	Visitas	Páginas
1	197	211	358	11	92	111	199	21	208	228	412
2	244	262	432	12	102	113	174	22	251	266	493
3	72	76	130	13	152	167	273	23	124	139	235
4	98	106	153	14	173	187	284	24	119	136	250
5	84	87	125	15	302	326	609	25	112	119	203
6	102	115	213	16	88	94	169	26	224	238	450
7	158	179	294	17	103	114	210	27	289	316	633
8	229	246	421	18	84	96	173	28	325	364	660
9	54	59	106	19	98	112	180	29	283	305	505
10	86	96	139	20	139	151	280	30	154	171	266
								31	167	187	267

4. Gráficas (Nacional e Internacional)

4.1 Por día de la semana (promedio)

N. únicos / Visitas (x 100)

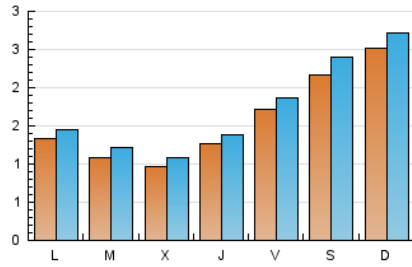

Páginas (x 100)

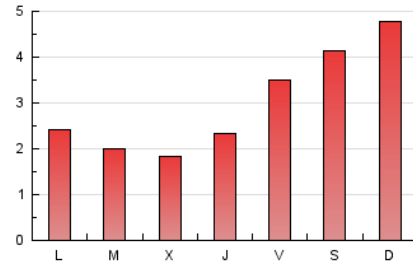

4.2 Por franja horaria (promedio)

Visitas_ (x 1000)

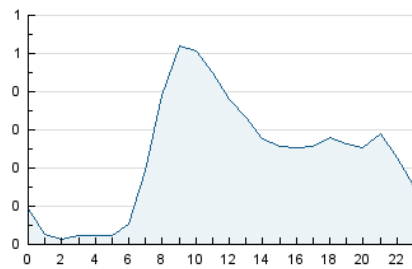

Páginas (x 1000)

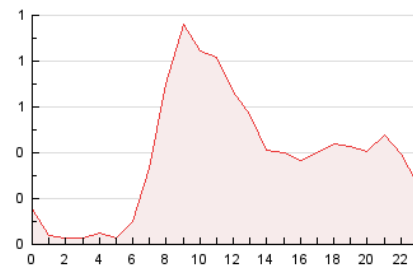

4.3 Por meses

N. únicos / Visitas (x 1000)

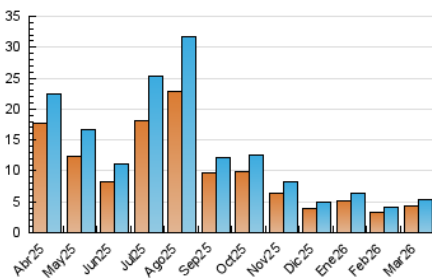

Páginas (x 1000)

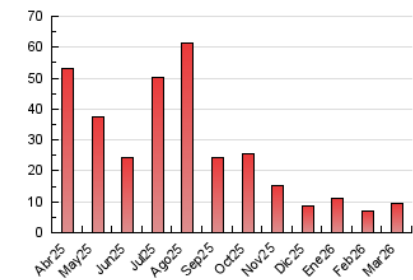



INFORMACION Y CONTROL DE PUBLICACIONES, S.A.

Velázquez, 46, 1ª Drcha - Tel. 91 435 00 32 Fax 91 435 96 05 - 28001 - MADRID
Av. Diagonal 497, 5a planta - Tel 93 439 24 18 Fax 93 419 25 34 - 08029 - BARCELONA

Anexo - Tráfico Nacional

Título: FIRESIFESTES.ES
URL Primaria: http://firesifestes.es
Editor: AgenciaCom, S.L.
Domicilio: Calle Camí de la Vileta nº 39 2ª Planta, local 3,
Edif. Son Moix Centre
Ciudad: 07011 PALMA
Teléfono: 620252226
Fax:
E-mail:
Clasificación: Noticias e Información
Sub-Clasificación: Noticias de interés especial



1. Cifras totales y promedios (Nacional)

MES - AÑO	NAVEGADORES UNICOS	VISITAS	PAGINAS
Marzo - 2026	4.160	5.231	9.061
PROMEDIO DIARIO	154	169	292
PROMEDIO LUNES-VIERNES	123	136	232
PROMEDIO SABADO-DOMINGO	231	251	439
PAGINAS / VISITAS	1,73		
DURACION MEDIA VISITAS	0:02:01		
TIEMPO INTERACCIÓN MEDIO	0:00:51		

2. Secciones (Nacional)

	PAGINAS	%
HOME	1.503	16.59 %
RESTO	7.558	83.41 %

3. Por día del mes (Nacional)

Día	N. únicos	Visitas	Páginas	Día	N. únicos	Visitas	Páginas	Día	N. únicos	Visitas	Páginas
1	196	210	353	11	91	110	198	21	202	222	406
2	239	256	423	12	96	107	154	22	243	257	484
3	69	73	123	13	147	162	268	23	120	135	229
4	96	104	151	14	169	183	273	24	117	134	248
5	81	84	120	15	298	322	600	25	110	117	200
6	99	112	208	16	85	91	161	26	217	230	437
7	152	173	279	17	97	107	192	27	287	314	631
8	225	242	416	18	80	92	166	28	319	356	652
9	53	58	105	19	94	108	175	29	274	295	488
10	84	94	133	20	133	144	273	30	151	168	259
								31	163	183	256

4. Gráficas (Nacional)

4.1 Por día de la semana (promedio)

N. únicos / Visitas (x 100)

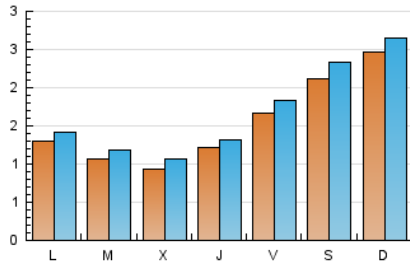

Páginas (x 100)

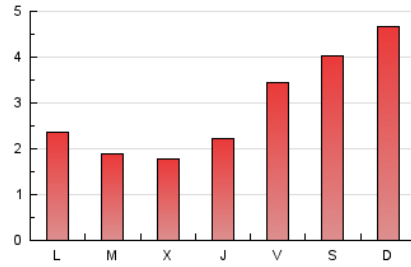

4.2 Por franja horaria (promedio)

Visitas_ (x 1000)

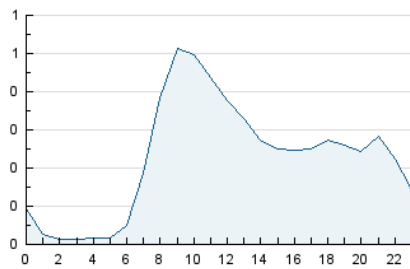

Páginas (x 1000)

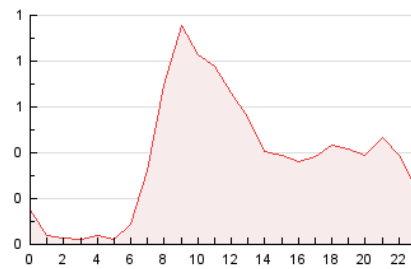

4.3 Por meses

N. únicos / Visitas (x 1000)

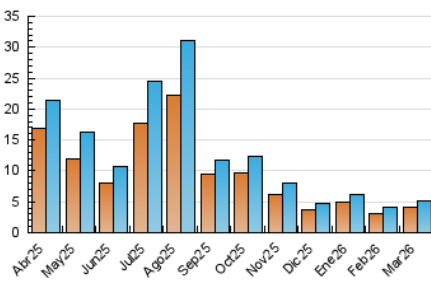

Páginas (x 1000)

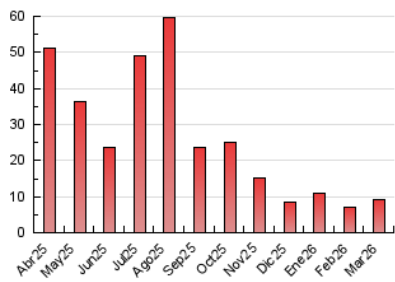

5. Observaciones

Este Medio Electrónico de Comunicación ha sido medido por la herramienta Google Analytics de Google (GA4).

6. Definiciones básicas (Para más información ver Normas Técnicas para el Control de los Medios Electrónicos de Comunicación)

Página Vista:

Conjunto de ficheros enviado a un usuario como resultado de una petición del mismo recibida por el servidor. Cuando la página está formada por varios marcos (frames), el conjunto de los mismos tendrá, a efectos de cómputo, la consideración de una página unitaria.

Visita:

Una secuencia ininterrumpida de páginas servidas a un usuario válido. Si dicho usuario no realiza peticiones de páginas en un periodo de tiempo (30 min) la siguiente petición constituirá el inicio de una nueva visita.

Navegador Único:

Total de combinaciones únicas de una dirección IP y un identificador adicional. Los medios pueden utilizar cookies o el Identificador de Alta de registro.

Duración Página Vista:

Tiempo acumulado en segundos de todas las páginas vistas (en visitas de dos o más páginas vistas), dividido por el número total de páginas vistas.

Duración Visita:

Tiempo en segundos de todas las visitas de dos o más páginas vistas, dividido por el número total de visitas de dos o más páginas vistas.

Tráfico nacional:

Audiencia/difusión correspondiente a España medida en base a los datos de las direcciones IP registradas por el sistema de medición.

7. Opinión

De OJDinteractiva, la división de INFORMACIÓN Y CONTROL DE PUBLICACIONES S.A.:

Hemos examinado la información facilitada por el editor del medio electrónico para el periodo que comprende la presente certificación.

Nuestro examen se ha realizado de acuerdo con las normas y procedimientos establecidos en las Normas Técnicas para el Control de los Medios Electrónicos de Comunicación.

En nuestra opinión, la presente acta presenta razonablemente la difusión/audiencia registrada por este medio electrónico.

ADVERTENCIA:

El trabajo de OJDinteractiva, la división de INFORMACIÓN Y CONTROL DE PUBLICACIONES S.A (INTROL) se limita a la realización de pruebas para la revisión de los datos de recuento suministrados por el editor con la finalidad de expresar una opinión sobre la razonabilidad de dichos datos de acuerdo con las Normas Técnicas para el control de los MEC.

Por tanto, INTROL no acepta responsabilidad alguna por las inexactitudes o errores que puedan existir en los datos de recuento. Tampoco acepta ninguna responsabilidad por la falsedad en los datos de recuento recibidos del editor, ni por otros datos de medición que no están incluidos en el análisis.

Abril - 2026

OJDinteractiva