



INFORMACION Y CONTROL DE PUBLICACIONES, S.A.

Velázquez, 46, 1º Drcha - Tel. 91 435 00 32 Fax 91 435 96 05 - 28001 - MADRID
Av. Diagonal 497, 5a planta - Tel 93 439 24 18 Fax 93 419 25 34 - 08029 - BARCELONA

Título: ALBACETEABIERTO.ES
URL Primaria: http://www.albaceteabierto.es
Editor: Marino Martínez Calero
Domicilio: Doctor Ferrán, 33 2ºDcha.
Ciudad: 02004 ALBACETE
Teléfono:
Fax:
E-mail:
Clasificación: Noticias e Información
Sub-Clasificación: Noticias globales y actualidad



1. Cifras totales y promedios (Nacional e Internacional)

MES - AÑO	NAVEGADORES UNICOS	VISITAS	PAGINAS
Diciembre - 2021	68.031	90.639	185.997
PROMEDIO DIARIO	2.665	2.924	6.000
PROMEDIO LUNES-VIERNES	2.682	2.930	5.896
PROMEDIO SABADO-DOMINGO	2.617	2.907	6.298
PAGINAS / VISITAS	2,05		
DURACION MEDIA VISITAS	0:01:16		
DURACION MEDIA PAGINAS	0:00:56		

2. Secciones (Nacional e Internacional)

	PAGINAS	%
HOME	2.322	1.25 %
RESTO	183.675	98.75 %

3. Por día del mes (Nacional e Internacional)

Día	N. únicos	Visitas	Páginas	Día	N. únicos	Visitas	Páginas	Día	N. únicos	Visitas	Páginas
1	1.723	1.836	2.925	11	2.379	2.529	4.121	21	2.051	2.154	4.866
2	1.569	1.684	3.021	12	2.590	2.750	4.211	22	3.784	4.122	8.602
3	1.160	1.225	2.187	13	2.809	2.985	4.337	23	3.493	4.104	10.769
4	883	934	1.833	14	3.171	3.450	4.847	24	3.150	3.305	8.343
5	936	991	1.943	15	1.833	1.959	2.750	25	3.484	3.625	10.045
6	705	757	1.447	16	1.799	1.939	2.747	26	2.697	2.875	7.205
7	3.081	3.221	4.555	17	2.848	3.352	7.726	27	5.116	5.595	13.406
8	3.142	3.400	4.796	18	3.080	3.638	8.308	28	4.217	4.493	9.509
9	1.590	1.678	2.961	19	4.888	5.914	12.720	29	5.340	5.913	14.808
10	932	975	1.956	20	2.733	3.042	4.695	30	4.468	5.170	12.955
								31	972	1.024	1.403

4. Gráficas (Nacional e Internacional)

4.1 Por día de la semana (promedio)

N. únicos / Visitas (x 100)

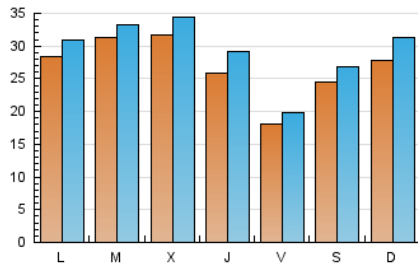

Páginas (x 100)

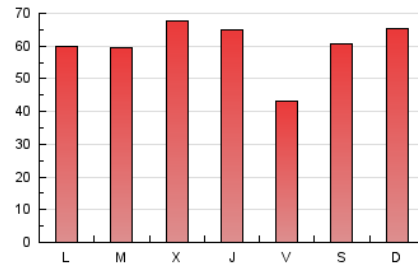

4.2 Por franja horaria (promedio)

Visitas_ (x 1000)



Páginas (x 1000)

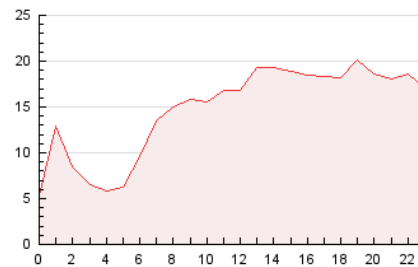

4.3 Por meses

N. únicos / Visitas (x 1000)

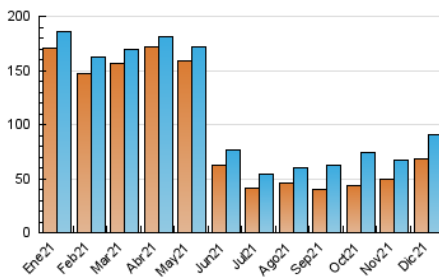

Páginas (x 1000)

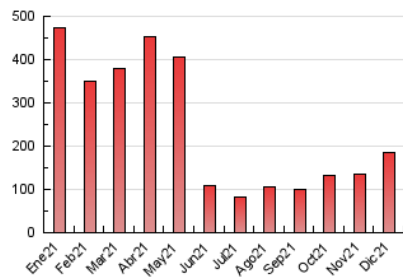



INFORMACION Y CONTROL DE PUBLICACIONES, S.A.

Velázquez, 46, 1º Drcha - Tel. 91 435 00 32 Fax 91 435 96 05 - 28001 - MADRID
 Av. Diagonal 497, 5a planta - Tel 93 439 24 18 Fax 93 419 25 34 - 08029 - BARCELONA

Anexo - Tráfico Nacional

Título: ALBACETEABIERTO.ES
URL Primaria: http://www.albaceteabierto.es
Editor: Marino Martínez Calero
Domicilio: Doctor Ferrán, 33 2ºDcha.
Ciudad: 02004 ALBACETE
Teléfono:
Fax:
E-mail:
Clasificación: Noticias e Información
Sub-Clasificación: Noticias globales y actualidad



1. Cifras totales y promedios (Nacional)

MES - AÑO	NAVEGADORES UNICOS	VISITAS	PAGINAS
Diciembre - 2021	61.156	83.022	172.468
PROMEDIO DIARIO	2.435	2.678	5.563
PROMEDIO LUNES-VIERNES	2.437	2.669	5.450
PROMEDIO SABADO-DOMINGO	2.429	2.706	5.888
PAGINAS / VISITAS	2,08		
DURACION MEDIA VISITAS	0:01:08		
DURACION MEDIA PAGINAS	0:00:49		

2. Secciones (Nacional)

	PAGINAS	%
HOME	2.070	1.20 %
RESTO	170.398	98.80 %

3. Por día del mes (Nacional)

Día	N. únicos	Visitas	Páginas	Día	N. únicos	Visitas	Páginas	Día	N. únicos	Visitas	Páginas
1	1.381	1.475	2.278	11	2.168	2.296	3.690	21	1.833	1.926	4.544
2	1.213	1.300	2.211	12	2.360	2.499	3.769	22	3.541	3.861	8.271
3	834	880	1.586	13	2.507	2.672	3.804	23	3.339	3.937	10.498
4	636	671	1.207	14	2.851	3.110	4.224	24	3.031	3.183	8.167
5	727	764	1.194	15	1.563	1.674	2.287	25	3.361	3.497	9.894
6	440	470	761	16	1.525	1.643	2.341	26	2.548	2.716	7.019
7	2.851	2.970	4.048	17	2.645	3.138	7.446	27	4.930	5.399	13.185
8	2.845	3.073	4.150	18	2.906	3.457	8.054	28	3.975	4.232	9.066
9	1.325	1.400	2.401	19	4.728	5.745	12.280	29	5.131	5.677	14.441
10	679	705	1.433	20	2.527	2.829	4.408	30	4.286	4.975	12.614
								31	803	848	1.197

4. Gráficas (Nacional)

4.1 Por día de la semana (promedio)

N. únicos / Visitas (x 100)

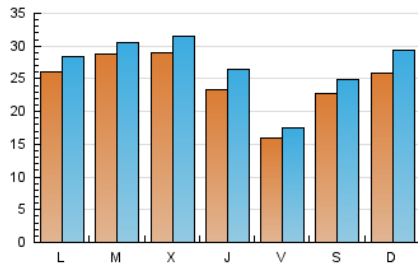

Páginas (x 100)

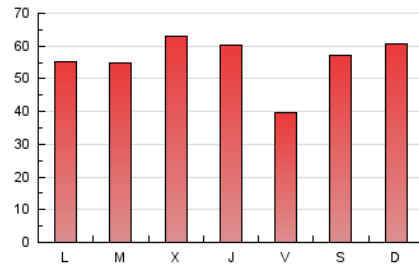

4.2 Por franja horaria (promedio)

Visitas_ (x 1000)



Páginas (x 1000)

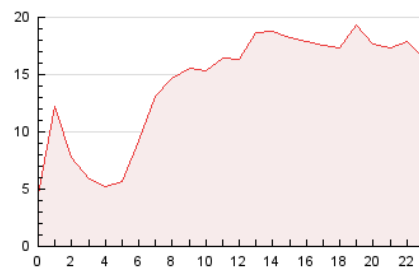

4.3 Por meses

N. únicos / Visitas (x 1000)

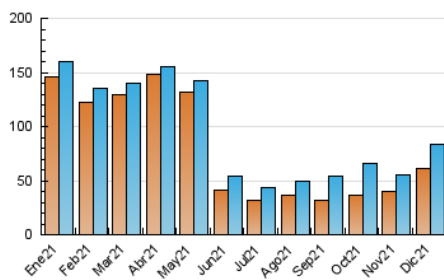

Páginas (x 1000)

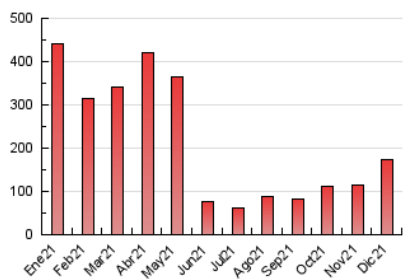

5. Observaciones

Este Medio Electrónico de Comunicación ha sido medido por la herramienta Google Analytics de Google

6. Definiciones básicas (Para más información ver Normas Técnicas para el Control de los Medios Electrónicos de Comunicación)

Página Vista:

Conjunto de ficheros enviado a un usuario como resultado de una petición del mismo recibida por el servidor. Cuando la página está formada por varios marcos (frames), el conjunto de los mismos tendrá, a efectos de cómputo, la consideración de una página unitaria.

Visita:

Una secuencia ininterrumpida de páginas servidas a un usuario válido. Si dicho usuario no realiza peticiones de páginas en un periodo de tiempo (30 min) la siguiente petición constituirá el inicio de una nueva visita.

Navegador Único:

Total de combinaciones únicas de una dirección IP y un identificador adicional. Los medios pueden utilizar cookies o el Identificador de Alta de registro.

Duración Página Vista:

Tiempo acumulado en segundos de todas las páginas vistas (en visitas de dos o más páginas vistas), dividido por el número total de páginas vistas.

Duración Visita:

Tiempo en segundos de todas las visitas de dos o más páginas vistas, dividido por el número total de visitas de dos o más páginas vistas.

Tráfico nacional:

Audiencia/difusión correspondiente a España medida en base a los datos de las direcciones IP registradas por el sistema de medición.

7. Opinión

De OJDinteractiva, la división de INFORMACIÓN Y CONTROL DE PUBLICACIONES S.A.:

Hemos examinado la información facilitada por el editor del medio electrónico para el periodo que comprende la presente certificación.

Nuestro examen se ha realizado de acuerdo con las normas y procedimientos establecidos en las Normas Técnicas para el Control de los Medios Electrónicos de Comunicación.

En nuestra opinión, la presente acta presenta razonablemente la difusión/audiencia registrada por este medio electrónico.

ADVERTENCIA:

El trabajo de OJDinteractiva, la división de INFORMACIÓN Y CONTROL DE PUBLICACIONES S.A (INTROL) se limita a la realización de pruebas para la revisión de los datos de recuento suministrados por el editor con la finalidad de expresar una opinión sobre la razonabilidad de dichos datos de acuerdo con las Normas Técnicas para el control de los MEC. Por tanto, INTROL no acepta responsabilidad alguna por las inexactitudes o errores que puedan existir en los datos de recuento. Tampoco acepta ninguna responsabilidad por la falsedad en los datos de recuento recibidos del editor, ni por otros datos de medición que no están incluidos en el análisis.

- 2021

OJDinteractiva