



INFORMACION Y CONTROL DE PUBLICACIONES, S.A.

Velázquez, 46, 1º Drcha - Tel. 91 435 00 32 Fax 91 435 96 05 - 28001 - MADRID
 Entença, 218 Entr. 7 - Tel 93 439 24 18 Fax 93 419 25 34 - 08029 - BARCELONA

Título: ALBACETEABIERTO.ES
URL Primaria: http://www.albaceteabierto.es
Editor: MIM 2014 S.COOP DE C-LM
Domicilio: Doctor Ferrán, 33 2ºDcha.
Ciudad: 02004 ALBACETE
Teléfono:
Fax:
E-mail:
Clasificación: Noticias e Información
Sub-Clasificación: Noticias globales y actualidad



1. Cifras totales y promedios (Nacional e Internacional)

MES - AÑO	NAVEGADORES UNICOS	VISITAS	PAGINAS
Diciembre - 2016	36.994	52.669	77.811
PROMEDIO DIARIO	1.600	1.699	2.510
PROMEDIO LUNES-VIERNES	1.628	1.735	2.584
PROMEDIO SABADO-DOMINGO	1.529	1.612	2.330
PAGINAS / VISITAS	1,48		
DURACION MEDIA VISITAS	0:00:41		
DURACION MEDIA PAGINAS	0:01:27		

2. Secciones (Nacional e Internacional)

	PAGINAS	%
HOME	5.947	7.64 %
RESTO	71.864	92.36 %

3. Por día del mes (Nacional e Internacional)

Día	N. únicos	Visitas	Páginas	Día	N. únicos	Visitas	Páginas	Día	N. únicos	Visitas	Páginas
1	1.406	1.485	2.229	11	1.283	1.344	2.144	21	1.214	1.297	2.012
2	1.661	1.755	2.631	12	1.411	1.529	2.244	22	2.393	2.659	3.864
3	1.949	2.069	2.979	13	1.380	1.470	2.135	23	1.015	1.077	1.637
4	2.945	3.095	4.235	14	1.097	1.166	1.721	24	379	397	546
5	1.389	1.468	2.182	15	2.276	2.450	3.629	25	1.353	1.414	1.962
6	1.400	1.473	2.142	16	2.841	3.032	4.389	26	1.138	1.188	1.816
7	2.521	2.677	4.077	17	1.937	2.037	2.944	27	1.321	1.391	2.048
8	1.768	1.854	2.848	18	2.057	2.173	3.178	28	1.334	1.409	2.103
9	1.673	1.780	2.711	19	1.930	2.021	2.993	29	1.510	1.647	2.553
10	1.130	1.211	1.785	20	1.668	1.758	2.480	30	1.480	1.575	2.396
								31	731	768	1.198

4. Gráficas (Nacional e Internacional)

4.1 Por día de la semana (promedio)

N. únicos / Visitas (x 100)

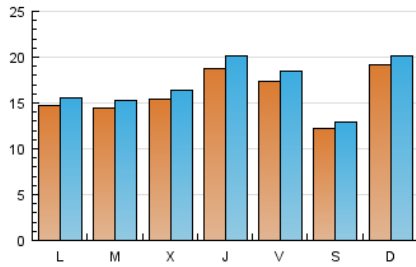

Páginas (x 100)

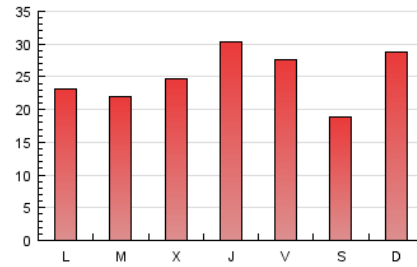

4.2 Por franja horaria (promedio)

Visitas (x 1000)



Páginas (x 1000)

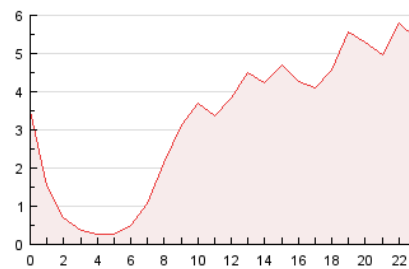

4.3 Por meses

N. únicos / Visitas (x 1000)

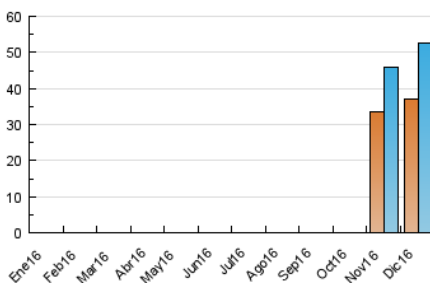

Páginas (x 1000)

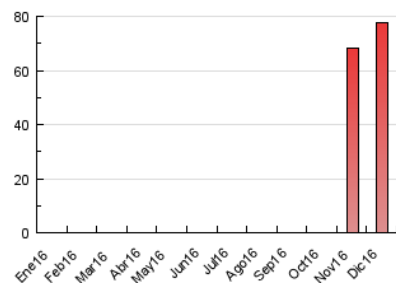



INFORMACION Y CONTROL DE PUBLICACIONES, S.A.

Velázquez, 46, 1º Drcha - Tel. 91 435 00 32 Fax 91 435 96 05 - 28001 - MADRID
 Entença, 218 Entr. 7 - Tel 93 439 24 18 Fax 93 419 25 34 - 08029 - BARCELONA

Anexo - Tráfico Nacional

Título: ALBACETEABIERTO.ES
URL Primaria: http://www.albaceteabierto.es
Editor: MIM 2014 S.COOP DE C-LM
Domicilio: Doctor Ferrán, 33 2ºDcha.
Ciudad: 02004 ALBACETE
Teléfono:
Fax:
E-mail:
Clasificación: Noticias e Información
Sub-Clasificación: Noticias globales y actualidad



1. Cifras totales y promedios (Nacional)

MES - AÑO	NAVEGADORES UNICOS	VISITAS	PAGINAS
Diciembre - 2016	35.787	51.278	76.001
PROMEDIO DIARIO	1.556	1.654	2.452
PROMEDIO LUNES-VIERNES	1.585	1.690	2.526
PROMEDIO SABADO-DOMINGO	1.486	1.567	2.270
PAGINAS / VISITAS	1,48		
DURACION MEDIA VISITAS	0:00:42		
DURACION MEDIA PAGINAS	0:01:26		

2. Secciones (Nacional)

	PAGINAS	%
HOME	5.864	7.72 %
RESTO	70.137	92.28 %

3. Por día del mes (Nacional)

Día	N. únicos	Visitas	Páginas	Día	N. únicos	Visitas	Páginas	Día	N. únicos	Visitas	Páginas
1	1.374	1.452	2.188	11	1.249	1.309	2.093	21	1.180	1.263	1.972
2	1.627	1.720	2.585	12	1.382	1.499	2.206	22	2.352	2.615	3.810
3	1.810	1.925	2.776	13	1.333	1.420	2.071	23	981	1.043	1.584
4	2.895	3.044	4.165	14	1.041	1.110	1.656	24	359	376	520
5	1.352	1.428	2.132	15	2.227	2.400	3.565	25	1.336	1.395	1.941
6	1.373	1.444	2.109	16	2.791	2.981	4.314	26	1.116	1.165	1.786
7	2.429	2.579	3.937	17	1.879	1.979	2.874	27	1.280	1.347	1.997
8	1.659	1.742	2.717	18	2.024	2.140	3.138	28	1.297	1.370	2.058
9	1.630	1.736	2.645	19	1.893	1.983	2.936	29	1.485	1.621	2.518
10	1.107	1.187	1.754	20	1.615	1.704	2.418	30	1.455	1.550	2.363
								31	715	751	1.173

4. Gráficas (Nacional)

4.1 Por día de la semana (promedio)

N. únicos / Visitas (x 100)

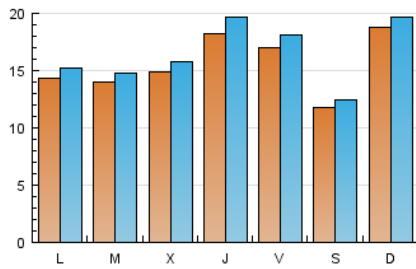

Páginas (x 100)

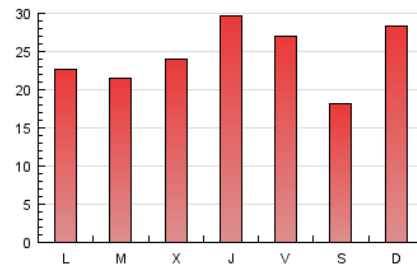

4.2 Por franja horaria (promedio)

Visitas (x 1000)

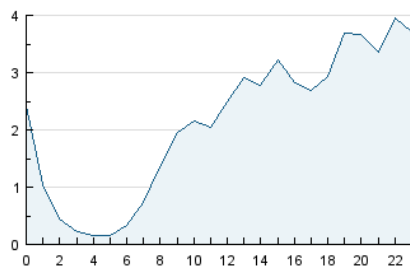

Páginas (x 1000)

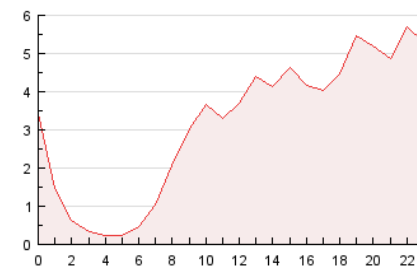

4.3 Por meses

N. únicos / Visitas (x 1000)

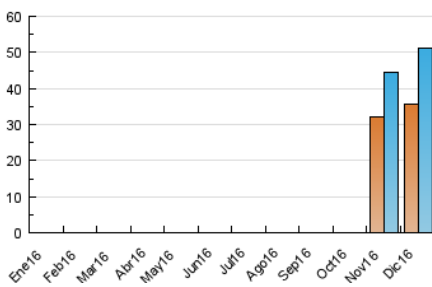

Páginas (x 1000)

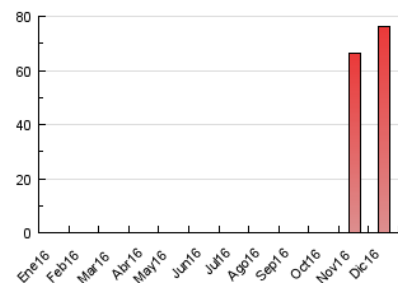

5. Observaciones

Este Medio Electrónico de Comunicación ha sido medido por la herramienta Google Analytics de Google

6. Definiciones básicas (Para más información ver Normas Técnicas para el Control de los Medios Electrónicos de Comunicación)

Página Vista:

Conjunto de ficheros enviado a un usuario como resultado de una petición del mismo recibida por el servidor. Cuando la página está formada por varios marcos (frames), el conjunto de los mismos tendrá, a efectos de cómputo, la consideración de una página unitaria.

Visita:

Una secuencia ininterrumpida de páginas servidas a un usuario válido. Si dicho usuario no realiza peticiones de páginas en un periodo de tiempo (30 min) la siguiente petición constituirá el inicio de una nueva visita.

Navegador Único:

Total de combinaciones únicas de una dirección IP y un identificador adicional. Los medios pueden utilizar cookies o el Identificador de Alta de registro.

Duración Página Vista:

Tiempo acumulado en segundos de todas las páginas vistas (en visitas de dos o más páginas vistas), dividido por el número total de páginas vistas.

Duración Visita:

Tiempo en segundos de todas las visitas de dos o más páginas vistas, dividido por el número total de visitas de dos o más páginas vistas.

Tráfico nacional:

Audiencia/difusión correspondiente a España medida en base a los datos de las direcciones IP registradas por el sistema de medición.

7. Opinión

De OJDinteractiva, la división de INFORMACIÓN Y CONTROL DE PUBLICACIONES S.A.:

Hemos examinado la información facilitada por el editor del medio electrónico para el periodo que comprende la presente certificación.

Nuestro examen se ha realizado de acuerdo con las normas y procedimientos establecidos en las Normas Técnicas para el Control de los Medios Electrónicos de Comunicación.

En nuestra opinión, la presente acta presenta razonablemente la difusión/audiencia registrada por este medio electrónico.

ADVERTENCIA:

El trabajo de OJDinteractiva, la división de INFORMACIÓN Y CONTROL DE PUBLICACIONES S.A (INTROL) se limita a la realización de pruebas para la revisión de los datos de recuento suministrados por el editor con la finalidad de expresar una opinión sobre la razonabilidad de dichos datos de acuerdo con las Normas Técnicas para el control de los MEC.

Por tanto, INTROL no acepta responsabilidad alguna por las inexactitudes o errores que puedan existir en los datos de recuento. Tampoco acepta ninguna responsabilidad por la falsedad en los datos de recuento recibidos del editor, ni por otros datos de medición que no están incluidos en el análisis.

- 2016

OJDinteractiva