



INFORMACION Y CONTROL DE PUBLICACIONES, S.A.

Velázquez, 46, 1º Drcha - Tel. 91 435 00 32 Fax 91 435 96 05 - 28001 - MADRID
 Entença, 218 Entr. 7 - Tel 93 439 24 18 Fax 93 419 25 34 - 08029 - BARCELONA

Título: ALBACETEABIERTO.ES
URL Primaria: http://www.albaceteabierto.es
Editor: MIM 2014 S.COOP DE C-LM
Domicilio: Doctor Ferrán, 33 2ºDcha.
Ciudad: 02004 ALBACETE
Teléfono:
Fax:
E-mail:
Clasificación: Noticias e Información
Sub-Clasificación: Noticias globales y actualidad



1. Cifras totales y promedios (Nacional e Internacional)

MES - AÑO	NAVEGADORES UNICOS	VISITAS	PAGINAS
Noviembre - 2016	33.362	45.772	68.003
PROMEDIO DIARIO	1.452	1.526	2.267
PROMEDIO LUNES-VIERNES	1.518	1.593	2.366
PROMEDIO SABADO-DOMINGO	1.272	1.340	1.993
PAGINAS / VISITAS	1,49		
DURACION MEDIA VISITAS	0:00:40		
DURACION MEDIA PAGINAS	0:01:23		

2. Secciones (Nacional e Internacional)

	PAGINAS	%
HOME	5.551	8.16 %
RESTO	62.452	91.84 %

3. Por día del mes (Nacional e Internacional)

Día	N. únicos	Visitas	Páginas	Día	N. únicos	Visitas	Páginas	Día	N. únicos	Visitas	Páginas
1	705	745	1.128	11	1.512	1.569	2.391	21	2.302	2.390	3.536
2	954	1.009	1.587	12	925	987	1.441	22	1.399	1.452	2.125
3	1.145	1.217	1.894	13	854	890	1.300	23	1.676	1.782	2.499
4	1.481	1.554	2.252	14	1.767	1.887	2.701	24	1.849	1.925	2.877
5	1.023	1.062	1.573	15	729	759	1.210	25	1.464	1.553	2.312
6	1.028	1.081	1.665	16	975	1.037	1.596	26	2.024	2.124	3.131
7	1.391	1.454	2.204	17	1.467	1.544	2.207	27	2.161	2.267	3.405
8	912	965	1.548	18	1.305	1.358	1.959	28	2.622	2.718	4.054
9	1.509	1.576	2.370	19	1.019	1.101	1.617	29	1.970	2.089	3.105
10	1.394	1.466	2.209	20	1.141	1.209	1.811	30	2.860	3.002	4.296

4. Gráficas (Nacional e Internacional)

4.1 Por día de la semana (promedio)

N. únicos / Visitas (x 100)

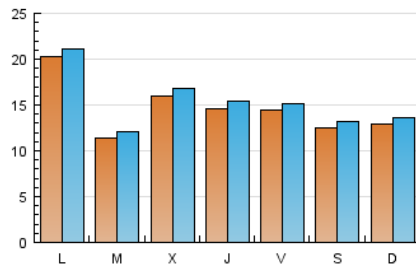

Páginas (x 100)

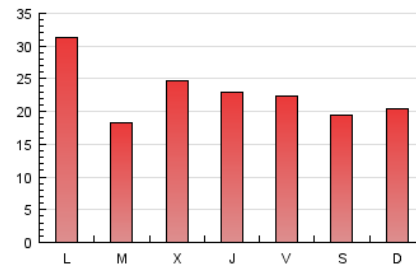

4.2 Por franja horaria (promedio)

Visitas (x 1000)

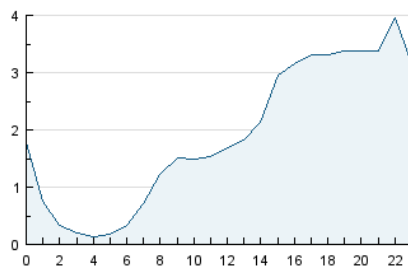

Páginas (x 1000)

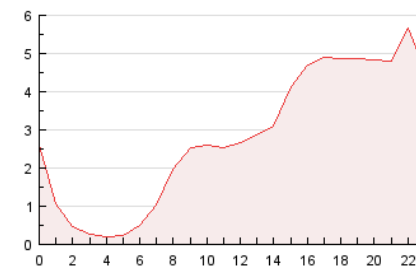

4.3 Por meses

N. únicos / Visitas (x 1000)

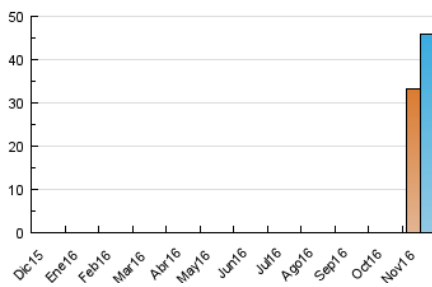

Páginas (x 1000)

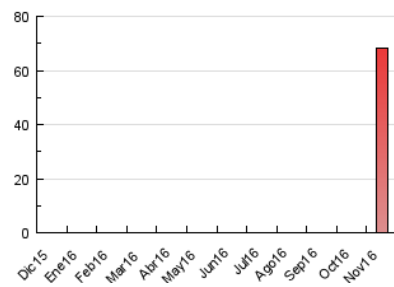



INFORMACION Y CONTROL DE PUBLICACIONES, S.A.

Velázquez, 46, 1º Drcha - Tel. 91 435 00 32 Fax 91 435 96 05 - 28001 - MADRID
 Entença, 218 Entr. 7 - Tel 93 439 24 18 Fax 93 419 25 34 - 08029 - BARCELONA

Anexo - Tráfico Nacional

Título: ALBACETEABIERTO.ES
URL Primaria: http://www.albaceteabierto.es
Editor: MIM 2014 S.COOP DE C-LM
Domicilio: Doctor Ferrán, 33 2ºDcha.
Ciudad: 02004 ALBACETE
Teléfono:
Fax:
E-mail:
Clasificación: Noticias e Información
Sub-Clasificación: Noticias globales y actualidad



1. Cifras totales y promedios (Nacional)

MES - AÑO	NAVEGADORES UNICOS	VISITAS	PAGINAS
Noviembre - 2016	32.264	44.578	66.445
PROMEDIO DIARIO	1.413	1.486	2.215
PROMEDIO LUNES-VIERNES	1.477	1.552	2.313
PROMEDIO SABADO-DOMINGO	1.238	1.305	1.945
PAGINAS / VISITAS	1,49		
DURACION MEDIA VISITAS	0:00:41		
DURACION MEDIA PAGINAS	0:01:23		

2. Secciones (Nacional)

	PAGINAS	%
HOME	5.468	8.23 %
RESTO	60.977	91.77 %

3. Por día del mes (Nacional)

Día	N. únicos	Visitas	Páginas	Día	N. únicos	Visitas	Páginas	Día	N. únicos	Visitas	Páginas
1	689	729	1.108	11	1.476	1.533	2.341	21	2.205	2.292	3.412
2	916	971	1.527	12	902	963	1.410	22	1.364	1.417	2.080
3	1.100	1.171	1.834	13	837	873	1.282	23	1.641	1.745	2.456
4	1.436	1.509	2.197	14	1.712	1.831	2.637	24	1.821	1.895	2.841
5	971	1.010	1.502	15	714	744	1.191	25	1.435	1.524	2.273
6	992	1.044	1.608	16	924	984	1.529	26	1.982	2.081	3.074
7	1.347	1.408	2.146	17	1.418	1.495	2.137	27	2.112	2.218	3.335
8	867	919	1.493	18	1.271	1.324	1.915	28	2.570	2.666	3.986
9	1.470	1.535	2.318	19	993	1.075	1.581	29	1.929	2.048	3.050
10	1.357	1.428	2.163	20	1.111	1.177	1.768	30	2.828	2.969	4.251

4. Gráficas (Nacional)

4.1 Por día de la semana (promedio)

N. únicos / Visitas (x 100)

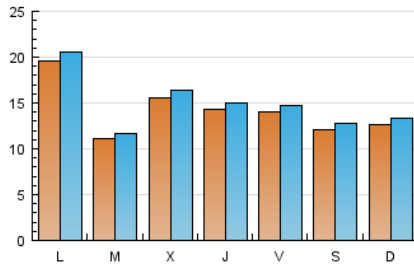

Páginas (x 100)

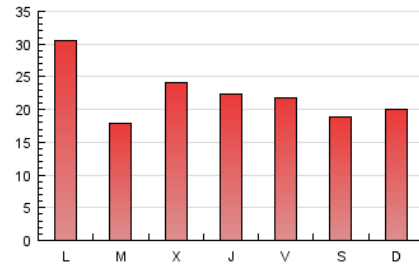

4.2 Por franja horaria (promedio)

Visitas (x 1000)

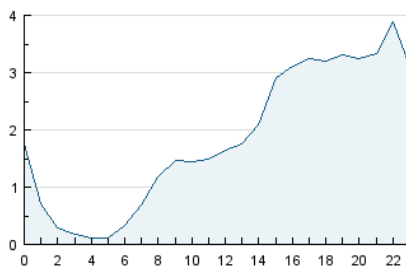

Páginas (x 1000)

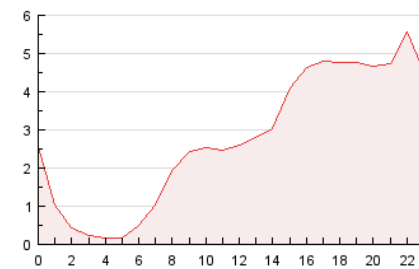

4.3 Por meses

N. únicos / Visitas (x 1000)

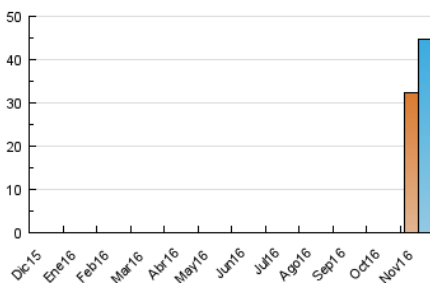

Páginas (x 1000)

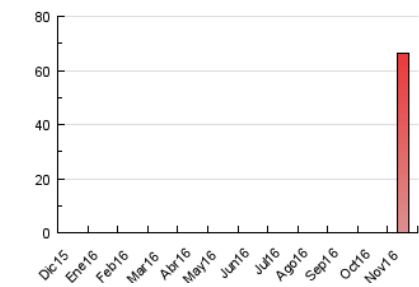

5. Observaciones

Este Medio Electrónico de Comunicación ha sido medido por la herramienta Google Analytics de Google

6. Definiciones básicas (Para más información ver Normas Técnicas para el Control de los Medios Electrónicos de Comunicación)

Página Vista:

Conjunto de ficheros enviado a un usuario como resultado de una petición del mismo recibida por el servidor. Cuando la página está formada por varios marcos (frames), el conjunto de los mismos tendrá, a efectos de cómputo, la consideración de una página unitaria.

Visita:

Una secuencia ininterrumpida de páginas servidas a un usuario válido. Si dicho usuario no realiza peticiones de páginas en un periodo de tiempo (30 min) la siguiente petición constituirá el inicio de una nueva visita.

Navegador Único:

Total de combinaciones únicas de una dirección IP y un identificador adicional. Los medios pueden utilizar cookies o el Identificador de Alta de registro.

Duración Página Vista:

Tiempo acumulado en segundos de todas las páginas vistas (en visitas de dos o más páginas vistas), dividido por el número total de páginas vistas.

Duración Visita:

Tiempo en segundos de todas las visitas de dos o más páginas vistas, dividido por el número total de visitas de dos o más páginas vistas.

Tráfico nacional:

Audiencia/difusión correspondiente a España medida en base a los datos de las direcciones IP registradas por el sistema de medición.

7. Opinión

De OJDinteractiva, la división de INFORMACIÓN Y CONTROL DE PUBLICACIONES S.A.:

Hemos examinado la información facilitada por el editor del medio electrónico para el periodo que comprende la presente certificación.

Nuestro examen se ha realizado de acuerdo con las normas y procedimientos establecidos en las Normas Técnicas para el Control de los Medios Electrónicos de Comunicación.

En nuestra opinión, la presente acta presenta razonablemente la difusión/audiencia registrada por este medio electrónico.

ADVERTENCIA:

El trabajo de OJDinteractiva, la división de INFORMACIÓN Y CONTROL DE PUBLICACIONES S.A (INTROL) se limita a la realización de pruebas para la revisión de los datos de recuento suministrados por el editor con la finalidad de expresar una opinión sobre la razonabilidad de dichos datos de acuerdo con las Normas Técnicas para el control de los MEC.

Por tanto, INTROL no acepta responsabilidad alguna por las inexactitudes o errores que puedan existir en los datos de recuento. Tampoco acepta ninguna responsabilidad por la falsedad en los datos de recuento recibidos del editor, ni por otros datos de medición que no están incluidos en el análisis.

Diciembre - 2016

OJDinteractiva