



INFORMACION Y CONTROL DE PUBLICACIONES, S.A.

Velázquez, 46, 1º Drcha - Tel. 91 435 00 32 Fax 91 435 96 05 - 28001 - MADRID
 Entença, 218 Entr. 7 - Tel 93 439 24 18 Fax 93 419 25 34 - 08029 - BARCELONA

Título: ALBACETEABIERTO.ES
URL Primaria: http://www.albaceteabierto.es
Editor: Marino Martínez Calero
Domicilio: Doctor Ferrán, 33 2ºDcha.
Ciudad: 02004 ALBACETE
Teléfono:
Fax:
E-mail:
Clasificación: Noticias e Información
Sub-Clasificación: Noticias globales y actualidad



1. Cifras totales y promedios (Nacional e Internacional)

MES - AÑO	NAVEGADORES UNICOS	VISITAS	PAGINAS
Julio - 2021	41.223	53.892	81.420
PROMEDIO DIARIO	1.653	1.738	2.626
PROMEDIO LUNES-VIERNES	1.813	1.908	2.879
PROMEDIO SABADO-DOMINGO	1.262	1.325	2.010
PAGINAS / VISITAS	1,51		
DURACION MEDIA VISITAS	0:01:02		
DURACION MEDIA PAGINAS	0:00:42		

2. Secciones (Nacional e Internacional)

	PAGINAS	%
HOME	2.056	2.53 %
RESTO	79.364	97.47 %

3. Por día del mes (Nacional e Internacional)

Día	N. únicos	Visitas	Páginas	Día	N. únicos	Visitas	Páginas	Día	N. únicos	Visitas	Páginas
1	2.321	2.402	3.251	11	1.087	1.124	1.670	21	4.623	4.947	6.537
2	1.209	1.265	1.891	12	1.847	1.934	2.705	22	4.491	4.784	6.331
3	909	959	1.369	13	2.143	2.227	3.134	23	1.827	1.890	2.959
4	1.039	1.086	1.549	14	2.327	2.441	3.331	24	1.707	1.779	2.930
5	1.913	2.033	3.262	15	1.924	2.015	3.252	25	1.880	2.071	3.306
6	1.691	1.784	2.735	16	1.265	1.332	2.101	26	1.559	1.640	2.565
7	1.314	1.389	2.213	17	955	996	1.479	27	1.190	1.248	2.253
8	1.458	1.522	2.253	18	904	936	1.436	28	1.390	1.477	2.388
9	1.048	1.072	1.728	19	874	915	1.683	29	1.220	1.292	2.775
10	1.442	1.484	2.097	20	982	1.042	1.746	30	1.263	1.317	2.238
								31	1.434	1.489	2.253

4. Gráficas (Nacional e Internacional)

4.1 Por día de la semana (promedio)

N. únicos / Visitas (x 100)

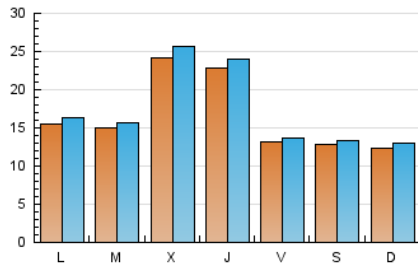

Páginas (x 100)

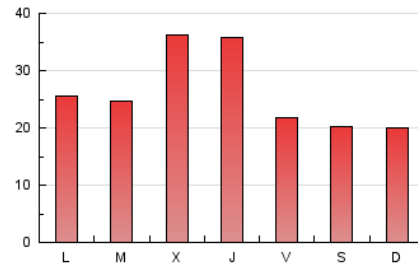

4.2 Por franja horaria (promedio)

Visitas (x 1000)



Páginas (x 1000)

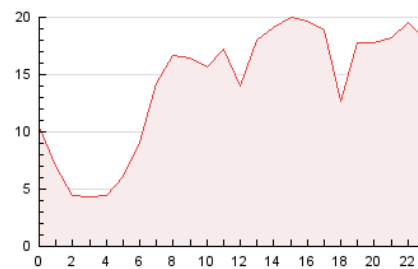

4.3 Por meses

N. únicos / Visitas (x 1000)

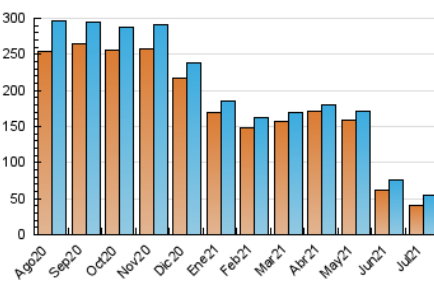

Páginas (x 1000)

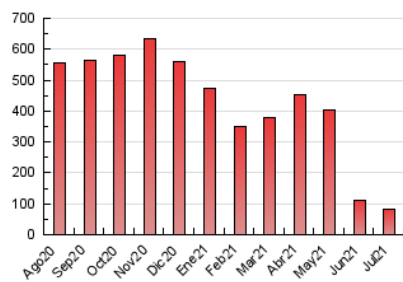



INFORMACION Y CONTROL DE PUBLICACIONES, S.A.

Velázquez, 46, 1º Drcha - Tel. 91 435 00 32 Fax 91 435 96 05 - 28001 - MADRID
 Entença, 218 Entr. 7 - Tel 93 439 24 18 Fax 93 419 25 34 - 08029 - BARCELONA

Anexo - Tráfico Nacional

Título: ALBACETEABIERTO.ES
URL Primaria: http://www.albaceteabierto.es
Editor: Marino Martínez Calero
Domicilio: Doctor Ferrán, 33 2ºDcha.
Ciudad: 02004 ALBACETE
Teléfono:
Fax:
E-mail:
Clasificación: Noticias e Información
Sub-Clasificación: Noticias globales y actualidad



1. Cifras totales y promedios (Nacional)

MES - AÑO	NAVEGADORES UNICOS	VISITAS	PAGINAS
Julio - 2021	31.208	43.104	63.218
PROMEDIO DIARIO	1.318	1.390	2.039
PROMEDIO LUNES-VIERNES	1.447	1.527	2.220
PROMEDIO SABADO-DOMINGO	1.001	1.056	1.599
PAGINAS / VISITAS	1,47		
DURACION MEDIA VISITAS	0:00:50		
DURACION MEDIA PAGINAS	0:00:33		

2. Secciones (Nacional)

	PAGINAS	%
HOME	1.640	2.59 %
RESTO	61.578	97.41 %

3. Por día del mes (Nacional)

Día	N. únicos	Visitas	Páginas	Día	N. únicos	Visitas	Páginas	Día	N. únicos	Visitas	Páginas
1	1.740	1.800	2.381	11	839	869	1.353	21	4.162	4.468	5.749
2	827	873	1.390	12	1.555	1.631	2.293	22	4.107	4.375	5.614
3	628	667	988	13	1.750	1.813	2.516	23	1.521	1.577	2.335
4	803	842	1.229	14	1.925	2.023	2.739	24	1.459	1.519	2.275
5	1.548	1.653	2.460	15	1.558	1.639	2.385	25	1.583	1.771	2.909
6	1.326	1.409	1.977	16	943	994	1.492	26	1.216	1.279	1.992
7	903	958	1.504	17	706	737	1.068	27	852	893	1.441
8	1.140	1.187	1.791	18	655	680	1.124	28	1.041	1.108	1.767
9	717	737	1.168	19	551	580	1.205	29	861	916	1.874
10	1.175	1.208	1.728	20	658	701	1.128	30	943	982	1.629
								31	1.165	1.215	1.714

4. Gráficas (Nacional)

4.1 Por día de la semana (promedio)

N. únicos / Visitas (x 100)

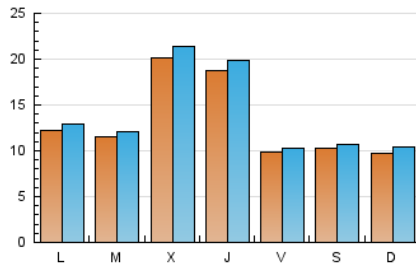

Páginas (x 100)

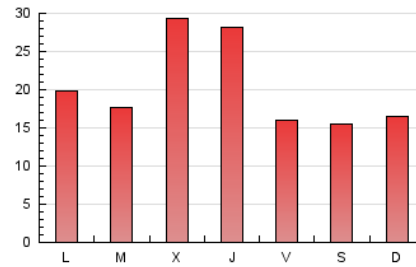

4.2 Por franja horaria (promedio)

Visitas (x 1000)



Páginas (x 1000)

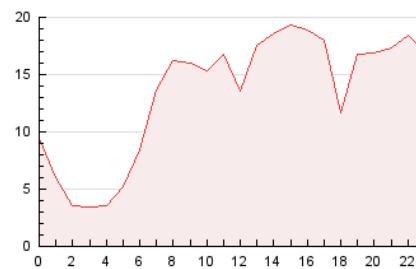

4.3 Por meses

N. únicos / Visitas (x 1000)

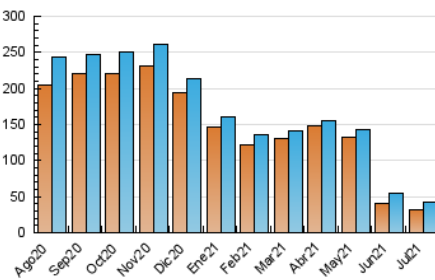

Páginas (x 1000)

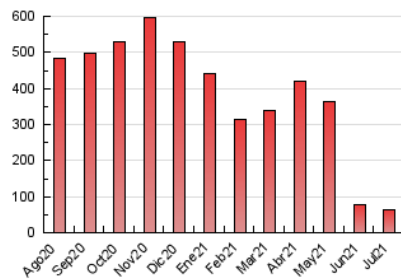

5. Observaciones

Este Medio Electrónico de Comunicación ha sido medido por la herramienta Google Analytics de Google

6. Definiciones básicas (Para más información ver Normas Técnicas para el Control de los Medios Electrónicos de Comunicación)

Página Vista:

Conjunto de ficheros enviado a un usuario como resultado de una petición del mismo recibida por el servidor. Cuando la página está formada por varios marcos (frames), el conjunto de los mismos tendrá, a efectos de cómputo, la consideración de una página unitaria.

Visita:

Una secuencia ininterrumpida de páginas servidas a un usuario válido. Si dicho usuario no realiza peticiones de páginas en un periodo de tiempo (30 min) la siguiente petición constituirá el inicio de una nueva visita.

Navegador Único:

Total de combinaciones únicas de una dirección IP y un identificador adicional. Los medios pueden utilizar cookies o el Identificador de Alta de registro.

Duración Página Vista:

Tiempo acumulado en segundos de todas las páginas vistas (en visitas de dos o más páginas vistas), dividido por el número total de páginas vistas.

Duración Visita:

Tiempo en segundos de todas las visitas de dos o más páginas vistas, dividido por el número total de visitas de dos o más páginas vistas.

Tráfico nacional:

Audiencia/difusión correspondiente a España medida en base a los datos de las direcciones IP registradas por el sistema de medición.

7. Opinión

De OJDinteractiva, la división de INFORMACIÓN Y CONTROL DE PUBLICACIONES S.A.:

Hemos examinado la información facilitada por el editor del medio electrónico para el periodo que comprende la presente certificación.

Nuestro examen se ha realizado de acuerdo con las normas y procedimientos establecidos en las Normas Técnicas para el Control de los Medios Electrónicos de Comunicación.

En nuestra opinión, la presente acta presenta razonablemente la difusión/audiencia registrada por este medio electrónico.

ADVERTENCIA:

El trabajo de OJDinteractiva, la división de INFORMACIÓN Y CONTROL DE PUBLICACIONES S.A (INTROL) se limita a la realización de pruebas para la revisión de los datos de recuento suministrados por el editor con la finalidad de expresar una opinión sobre la razonabilidad de dichos datos de acuerdo con las Normas Técnicas para el control de los MEC.

Por tanto, INTROL no acepta responsabilidad alguna por las inexactitudes o errores que puedan existir en los datos de recuento. Tampoco acepta ninguna responsabilidad por la falsedad en los datos de recuento recibidos del editor, ni por otros datos de medición que no están incluidos en el análisis.

Agosto - 2021

OJDinteractiva