



INFORMACION Y CONTROL DE PUBLICACIONES, S.A.

Velázquez, 46, 1º Drcha - Tel. 91 435 00 32 Fax 91 435 96 05 - 28001 - MADRID
Av. Diagonal 497, 5a planta - Tel 93 439 24 18 Fax 93 419 25 34 - 08029 - BARCELONA

Título: AVANCEDEPORTIVO.ES
URL Primaria: https://www.avancedeportivo.es/
Editor: Publicaciones del Sur, S.A.
Domicilio: De la Investigación, Parcela D-11
Ciudad: 11407 JEREZ DE LA FRONTERA
Teléfono: 956 30 25 11
Fax: 956 31 81 59
E-mail:
Clasificación: Noticias e Información
Sub-Clasificación: Noticias deportivas y actualidad



1. Cifras totales y promedios (Nacional e Internacional)

MES - AÑO	NAVEGADORES UNICOS	VISITAS	PAGINAS
Enero - 2022	3.740	4.223	5.021
PROMEDIO DIARIO	128	136	162
PROMEDIO LUNES-VIERNES	133	142	172
PROMEDIO SABADO-DOMINGO	118	124	141
PAGINAS / VISITAS	1,19		
DURACION MEDIA VISITAS	0:00:53		
DURACION MEDIA PAGINAS	0:04:43		

2. Secciones (Nacional e Internacional)

	PAGINAS	%
HOME	404	8.05 %
RESTO	4.617	91.95 %

3. Por día del mes (Nacional e Internacional)

Día	N. únicos	Visitas	Páginas	Día	N. únicos	Visitas	Páginas	Día	N. únicos	Visitas	Páginas
1	82	84	95	11	140	148	174	21	128	141	190
2	74	79	92	12	115	125	161	22	99	107	136
3	84	85	94	13	106	112	126	23	114	126	143
4	83	90	105	14	138	148	187	24	160	173	222
5	102	105	117	15	130	134	147	25	159	170	221
6	97	101	112	16	112	117	126	26	140	155	199
7	107	115	134	17	163	172	204	27	137	145	177
8	88	93	104	18	160	172	203	28	190	198	227
9	116	122	139	19	117	127	146	29	132	142	161
10	113	117	131	20	145	154	176	30	228	237	270
								31	216	229	302

4. Gráficas (Nacional e Internacional)

4.1 Por día de la semana (promedio)

N. únicos / Visitas (x 100)

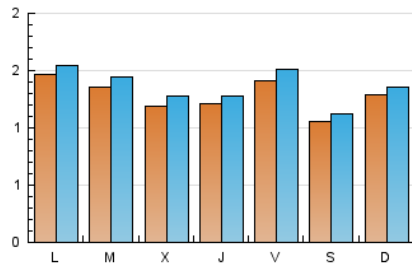

Páginas (x 100)

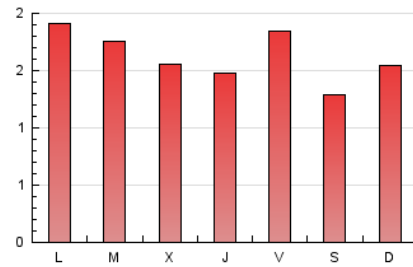

4.2 Por franja horaria (promedio)

Visitas (x 1000)



Páginas (x 1000)



4.3 Por meses

N. únicos / Visitas (x 1000)

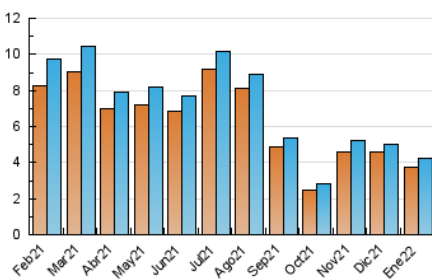

Páginas (x 1000)

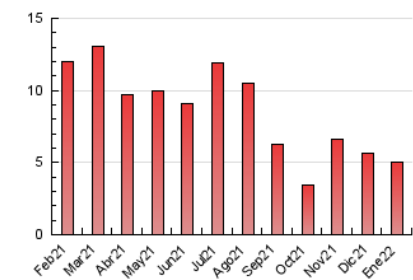



INFORMACION Y CONTROL DE PUBLICACIONES, S.A.

Velázquez, 46, 1º Drcha - Tel. 91 435 00 32 Fax 91 435 96 05 - 28001 - MADRID
 Av. Diagonal 497, 5a planta - Tel 93 439 24 18 Fax 93 419 25 34 - 08029 - BARCELONA

Anexo - Tráfico Nacional

Título: AVANCEDEPORTIVO.ES
URL Primaria: https://www.avancedeportivo.es/
Editor: Publicaciones del Sur, S.A.
Domicilio: De la Investigación, Parcela D-11
Ciudad: 11407 JEREZ DE LA FRONTERA
Teléfono: 956 30 25 11
Fax: 956 31 81 59
E-mail:
Clasificación: Noticias e Información
Sub-Clasificación: Noticias deportivas y actualidad



1. Cifras totales y promedios (Nacional)

MES - AÑO	NAVEGADORES UNICOS	VISITAS	PAGINAS
Enero - 2022	2.353	2.711	3.234
PROMEDIO DIARIO	82	87	104
PROMEDIO LUNES-VIERNES	81	87	108
PROMEDIO SABADO-DOMINGO	83	88	98
PAGINAS / VISITAS	1,19		
DURACION MEDIA VISITAS		0:00:43	
DURACION MEDIA PAGINAS		0:03:45	

2. Secciones (Nacional)

	PAGINAS	%
HOME	237	7.33 %
RESTO	2.997	92.67 %

3. Por día del mes (Nacional)

Día	N. únicos	Visitas	Páginas	Día	N. únicos	Visitas	Páginas	Día	N. únicos	Visitas	Páginas
1	61	61	67	11	85	90	104	21	77	85	125
2	53	57	63	12	75	85	117	22	49	54	56
3	54	54	58	13	73	77	85	23	72	76	85
4	51	53	65	14	77	87	123	24	90	98	134
5	59	61	71	15	96	100	109	25	94	100	116
6	64	67	68	16	85	89	92	26	80	89	124
7	65	72	79	17	103	112	136	27	82	86	104
8	58	62	69	18	98	103	124	28	113	117	134
9	94	99	116	19	65	74	87	29	87	94	106
10	70	73	83	20	91	98	111	30	179	186	213
								31	142	152	210

4. Gráficas (Nacional)

4.1 Por día de la semana (promedio)

N. únicos / Visitas (x 100)

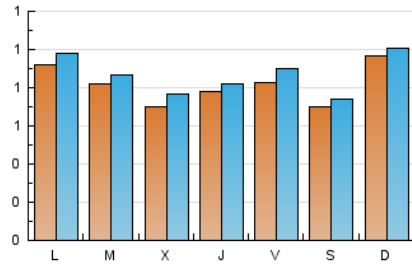

Páginas (x 100)

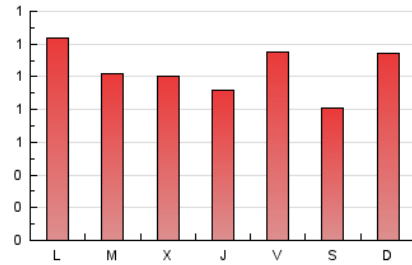

4.2 Por franja horaria (promedio)

Visitas_ (x 1000)



Páginas (x 1000)



4.3 Por meses

N. únicos / Visitas (x 1000)

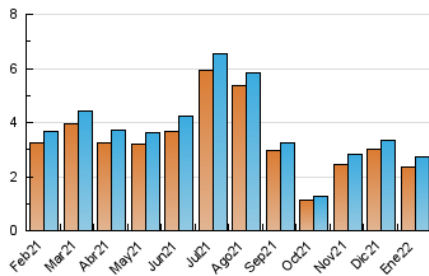

Páginas (x 1000)

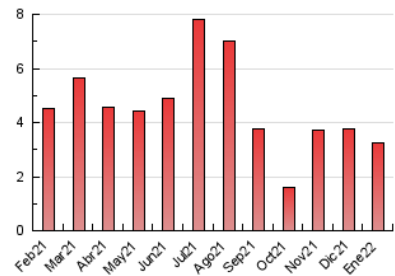

5. Observaciones

Este Medio Electrónico de Comunicación ha sido medido por la herramienta Google Analytics de Google

6. Definiciones básicas (Para más información ver Normas Técnicas para el Control de los Medios Electrónicos de Comunicación)

Página Vista:

Conjunto de ficheros enviado a un usuario como resultado de una petición del mismo recibida por el servidor. Cuando la página está formada por varios marcos (frames), el conjunto de los mismos tendrá, a efectos de cómputo, la consideración de una página unitaria.

Visita:

Una secuencia ininterrumpida de páginas servidas a un usuario válido. Si dicho usuario no realiza peticiones de páginas en un periodo de tiempo (30 min) la siguiente petición constituirá el inicio de una nueva visita.

Navegador Único:

Total de combinaciones únicas de una dirección IP y un identificador adicional. Los medios pueden utilizar cookies o el Identificador de Alta de registro.

Duración Página Vista:

Tiempo acumulado en segundos de todas las páginas vistas (en visitas de dos o más páginas vistas), dividido por el número total de páginas vistas.

Duración Visita:

Tiempo en segundos de todas las visitas de dos o más páginas vistas, dividido por el número total de visitas de dos o más páginas vistas.

Tráfico nacional:

Audiencia/difusión correspondiente a España medida en base a los datos de las direcciones IP registradas por el sistema de medición.

7. Opinión

De OJDinteractiva, la división de INFORMACIÓN Y CONTROL DE PUBLICACIONES S.A.:

Hemos examinado la información facilitada por el editor del medio electrónico para el periodo que comprende la presente certificación.

Nuestro examen se ha realizado de acuerdo con las normas y procedimientos establecidos en las Normas Técnicas para el Control de los Medios Electrónicos de Comunicación.

En nuestra opinión, la presente acta presenta razonablemente la difusión/audiencia registrada por este medio electrónico.

ADVERTENCIA:

El trabajo de OJDinteractiva, la división de INFORMACIÓN Y CONTROL DE PUBLICACIONES S.A (INTROL) se limita a la realización de pruebas para la revisión de los datos de recuento suministrados por el editor con la finalidad de expresar una opinión sobre la razonabilidad de dichos datos de acuerdo con las Normas Técnicas para el control de los MEC. Por tanto, INTROL no acepta responsabilidad alguna por las inexactitudes o errores que puedan existir en los datos de recuento. Tampoco acepta ninguna responsabilidad por la falsedad en los datos de recuento recibidos del editor, ni por otros datos de medición que no están incluidos en el análisis.

Febrero - 2022

OJDinteractiva