



## INFORMACION Y CONTROL DE PUBLICACIONES, S.A.

Velázquez, 46, 1º Drcha - Tel. 91 435 00 32 Fax 91 435 96 05 - 28001 - MADRID  
 Entença, 218 Entr. 7 - Tel 93 439 24 18 Fax 93 419 25 34 - 08029 - BARCELONA

**Título:** ANDALUCIAINFORMACION.ES - VIRUJI.ES  
**URL Primaria:** http://viruji.es/  
**Editor:** Publicaciones del Sur, S.A.  
**Domicilio:** De la Investigación, Parcela D-11  
**Ciudad:** 11407 JEREZ DE LA FRONTERA  
**Teléfono:** 956 30 25 11  
**Fax:** 956 31 81 59  
**E-mail:**  
**Clasificación:** Noticias e Información  
**Sub-Clasificación:** Noticias globales y actualidad



### 1. Cifras totales y promedios (Nacional e Internacional)

MES - AÑO	NAVEGADORES UNICOS	VISITAS	PAGINAS
Octubre - 2018	109.945	147.914	163.163
<b>PROMEDIO DIARIO</b>	<b>4.604</b>	<b>4.771</b>	<b>5.263</b>
<b>PROMEDIO LUNES-VIERNES</b>	<b>5.228</b>	<b>5.425</b>	<b>5.989</b>
<b>PROMEDIO SABADO-DOMINGO</b>	<b>2.811</b>	<b>2.893</b>	<b>3.177</b>
<b>PAGINAS / VISITAS</b>	<b>1,10</b>		
<b>DURACION MEDIA VISITAS</b>	<b>0:00:18</b>		
<b>DURACION MEDIA PAGINAS</b>	<b>0:02:50</b>		

### 2. Secciones (Nacional e Internacional)

	PAGINAS	%
<b>HOME</b>	737	0.45 %
<b>RESTO</b>	162.426	99.55 %

### 3. Por día del mes (Nacional e Internacional)

Día	N. únicos	Visitas	Páginas	Día	N. únicos	Visitas	Páginas	Día	N. únicos	Visitas	Páginas
1	1.493	1.540	1.675	11	11.259	11.544	12.689	21	2.246	2.298	2.464
2	19.885	20.840	22.780	12	12.343	12.471	13.859	22	7.564	7.893	9.189
3	10.585	11.092	12.021	13	4.204	4.365	4.762	23	3.939	4.079	4.687
4	3.756	3.907	4.323	14	2.669	2.787	3.077	24	6.694	6.820	7.367
5	2.924	3.037	3.382	15	2.606	2.666	2.907	25	6.362	6.598	7.145
6	1.530	1.584	1.750	16	4.134	4.295	4.672	26	5.858	6.075	6.640
7	4.889	5.013	5.356	17	2.654	2.754	3.052	27	3.209	3.268	3.712
8	4.586	4.907	5.538	18	1.355	1.413	1.579	28	1.100	1.145	1.315
9	2.615	2.764	3.091	19	2.261	2.330	2.545	29	1.498	1.553	1.718
10	1.617	1.690	1.874	20	2.641	2.684	2.977	30	2.131	2.260	2.522
								31	2.122	2.242	2.495

4. Gráficas (Nacional e Internacional)

4.1 Por día de la semana (promedio)

N. únicos / Visitas (x 100)

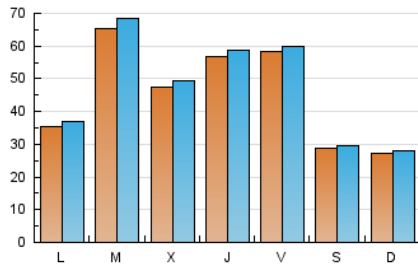

Páginas (x 100)

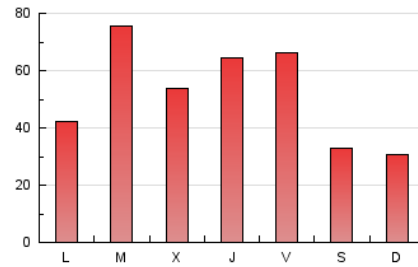

4.2 Por franja horaria (promedio)

Visitas (x 1000)

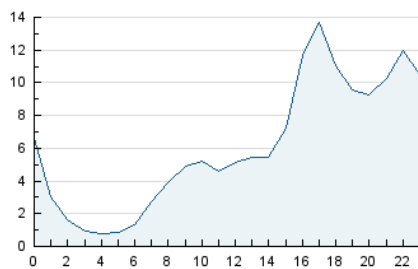

Páginas (x 1000)

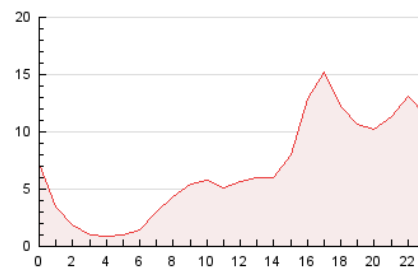

4.3 Por meses

N. únicos / Visitas (x 1000)

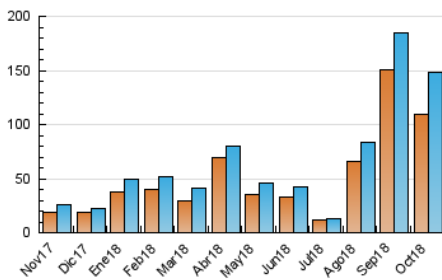

Páginas (x 1000)

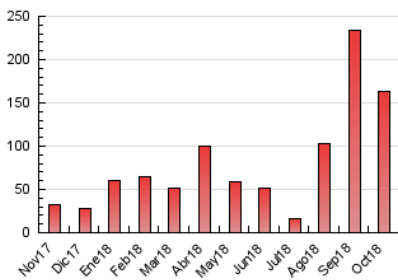



## INFORMACION Y CONTROL DE PUBLICACIONES, S.A.

Velázquez, 46, 1º Drcha - Tel. 91 435 00 32 Fax 91 435 96 05 - 28001 - MADRID  
 Entença, 218 Entr. 7 - Tel 93 439 24 18 Fax 93 419 25 34 - 08029 - BARCELONA

### Anexo - Tráfico Nacional

**Título:** ANDALUCIAINFORMACION.ES - VIRUJI.ES  
**URL Primaria:** http://viruji.es/  
**Editor:** Publicaciones del Sur, S.A.  
**Domicilio:** De la Investigación, Parcela D-11  
**Ciudad:** 11407 JEREZ DE LA FRONTERA  
**Teléfono:** 956 30 25 11  
**Fax:** 956 31 81 59  
**E-mail:**  
**Clasificación:** Noticias e Información  
**Sub-Clasificación:** Noticias globales y actualidad



#### 1. Cifras totales y promedios (Nacional)

MES - AÑO	NAVEGADORES UNICOS	VISITAS	PAGINAS
Octubre - 2018	101.427	137.365	151.175
<b>PROMEDIO DIARIO</b>	<b>4.278</b>	<b>4.431</b>	<b>4.877</b>
<b>PROMEDIO LUNES-VIERNES</b>	<b>4.855</b>	<b>5.034</b>	<b>5.547</b>
<b>PROMEDIO SABADO-DOMINGO</b>	<b>2.620</b>	<b>2.697</b>	<b>2.949</b>
<b>PAGINAS / VISITAS</b>	<b>1,10</b>		
<b>DURACION MEDIA VISITAS</b>	<b>0:00:17</b>		
<b>DURACION MEDIA PAGINAS</b>	<b>0:02:50</b>		

#### 2. Secciones (Nacional)

	PAGINAS	%
<b>HOME</b>	622	0.41 %
<b>RESTO</b>	150.553	99.59 %

#### 3. Por día del mes (Nacional)

Día	N. únicos	Visitas	Páginas	Día	N. únicos	Visitas	Páginas	Día	N. únicos	Visitas	Páginas
1	1.361	1.408	1.523	11	10.848	11.136	12.217	21	2.105	2.156	2.304
2	18.202	19.073	20.826	12	11.858	11.918	13.189	22	6.997	7.281	8.455
3	9.683	10.145	10.998	13	3.951	4.104	4.463	23	3.495	3.622	4.160
4	3.289	3.428	3.776	14	2.499	2.612	2.880	24	6.397	6.499	7.012
5	2.652	2.763	3.071	15	2.403	2.455	2.671	25	6.036	6.261	6.781
6	1.339	1.387	1.535	16	3.860	4.005	4.359	26	5.582	5.788	6.302
7	4.696	4.813	5.109	17	2.370	2.463	2.718	27	2.941	2.999	3.386
8	4.341	4.652	5.232	18	1.160	1.212	1.352	28	930	971	1.100
9	2.420	2.556	2.862	19	2.003	2.065	2.254	29	1.331	1.382	1.510
10	1.440	1.504	1.662	20	2.496	2.537	2.817	30	1.985	2.109	2.363
								31	1.944	2.061	2.288

4. Gráficas (Nacional)

4.1 Por día de la semana (promedio)

N. únicos / Visitas (x 100)

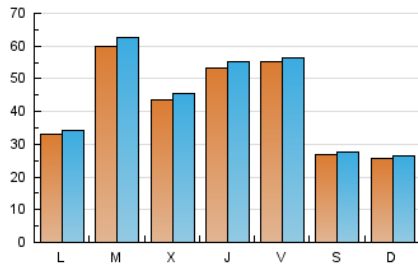

Páginas (x 100)

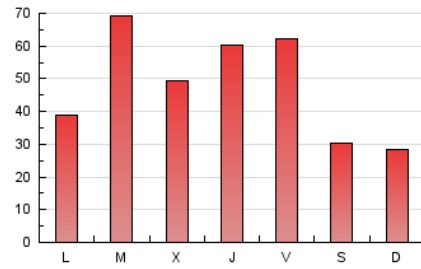

4.2 Por franja horaria (promedio)

Visitas (x 1000)

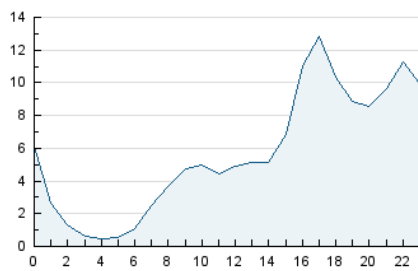

Páginas (x 1000)

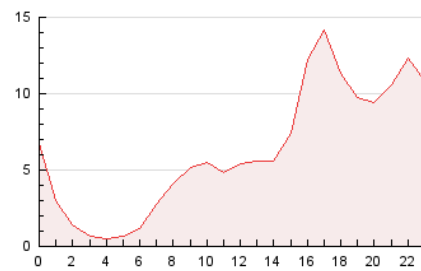

4.3 Por meses

N. únicos / Visitas (x 1000)

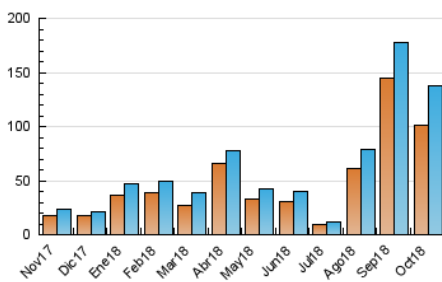

Páginas (x 1000)

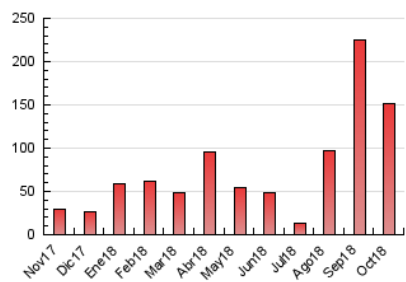

## 5. Observaciones

Este Medio Electrónico de Comunicación ha sido medido por la herramienta Google Analytics de Google

## 6. Definiciones básicas (Para más información ver Normas Técnicas para el Control de los Medios Electrónicos de Comunicación)

### Página Vista:

Conjunto de ficheros enviado a un usuario como resultado de una petición del mismo recibida por el servidor. Cuando la página está formada por varios marcos (frames), el conjunto de los mismos tendrá, a efectos de cómputo, la consideración de una página unitaria.

### Visita:

Una secuencia ininterrumpida de páginas servidas a un usuario válido. Si dicho usuario no realiza peticiones de páginas en un periodo de tiempo (30 min) la siguiente petición constituirá el inicio de una nueva visita.

### Navegador Único:

Total de combinaciones únicas de una dirección IP y un identificador adicional. Los medios pueden utilizar cookies o el Identificador de Alta de registro.

### Duración Página Vista:

Tiempo acumulado en segundos de todas las páginas vistas (en visitas de dos o más páginas vistas), dividido por el número total de páginas vistas.

### Duración Visita:

Tiempo en segundos de todas las visitas de dos o más páginas vistas, dividido por el número total de visitas de dos o más páginas vistas.

### Tráfico nacional:

Audiencia/difusión correspondiente a España medida en base a los datos de las direcciones IP registradas por el sistema de medición.

## 7. Opinión

De OJDinteractiva, la división de INFORMACIÓN Y CONTROL DE PUBLICACIONES S.A.:

Hemos examinado la información facilitada por el editor del medio electrónico para el periodo que comprende la presente certificación.

Nuestro examen se ha realizado de acuerdo con las normas y procedimientos establecidos en las Normas Técnicas para el Control de los Medios Electrónicos de Comunicación.

En nuestra opinión, la presente certificación presenta razonablemente la difusión/audiencia registrada por este canal.

### ADVERTENCIA:

El trabajo de OJDinteractiva, la división de INFORMACIÓN Y CONTROL DE PUBLICACIONES S.A (INTROL) se limita a la realización de pruebas para la revisión de los datos de recuento suministrados por el editor con la finalidad de expresar una opinión sobre la razonabilidad de dichos datos de acuerdo con las Normas Técnicas para el control de los MEC.

Por tanto, INTROL no acepta responsabilidad alguna por las inexactitudes o errores que puedan existir en los datos de recuento. Tampoco acepta ninguna responsabilidad por la falsedad en los datos de recuento recibidos del editor, ni por otros datos de medición que no están incluidos en el análisis.

Noviembre - 2018

OJDinteractiva