



INFORMACION Y CONTROL DE PUBLICACIONES, S.A.

Velázquez, 46, 1º Drcha - Tel. 91 435 00 32 Fax 91 435 96 05 - 28001 - MADRID
 Entença, 218 Entr. 7 - Tel 93 439 24 18 Fax 93 419 25 34 - 08029 - BARCELONA

Título: ANDALUCIAINFORMACION.ES - VIRUJI.ES
URL Primaria: http://viruji.es/
Editor: Publicaciones del Sur, S.A.
Domicilio: De la Investigación, Parcela D-11
Ciudad: 11407 JEREZ DE LA FRONTERA
Teléfono: 956 30 25 11
Fax: 956 31 81 59
E-mail:
Clasificación: Noticias e Información
Sub-Clasificación: Noticias globales y actualidad



1. Cifras totales y promedios (Nacional e Internacional)

MES - AÑO	NAVEGADORES UNICOS	VISITAS	PAGINAS
Abril - 2020	115.322	134.435	176.177
PROMEDIO DIARIO	4.329	4.481	5.873
PROMEDIO LUNES-VIERNES	4.848	5.021	6.616
PROMEDIO SABADO-DOMINGO	2.901	2.998	3.827
PAGINAS / VISITAS	1,31		
DURACION MEDIA VISITAS	0:00:22		
DURACION MEDIA PAGINAS	0:01:12		

2. Secciones (Nacional e Internacional)

	PAGINAS	%
HOME	924	0.52 %
RESTO	175.253	99.48 %

3. Por día del mes (Nacional e Internacional)

Día	N. únicos	Visitas	Páginas	Día	N. únicos	Visitas	Páginas	Día	N. únicos	Visitas	Páginas
1	1.563	1.616	1.877	11	1.197	1.210	1.374	21	1.624	1.667	1.918
2	1.718	1.762	2.081	12	749	763	909	22	19.918	20.144	24.904
3	1.891	1.976	2.353	13	720	739	890	23	46.337	48.315	68.394
4	1.072	1.102	1.342	14	992	1.037	1.302	24	10.344	10.844	14.989
5	694	709	837	15	1.971	2.032	2.455	25	13.469	13.950	17.992
6	927	957	1.101	16	1.757	1.810	2.179	26	3.802	3.976	5.450
7	890	924	1.070	17	1.302	1.338	1.640	27	2.196	2.307	3.085
8	1.362	1.399	1.598	18	1.002	1.021	1.284	28	1.998	2.100	2.602
9	1.412	1.453	1.683	19	1.222	1.253	1.429	29	2.564	2.693	3.270
10	1.123	1.153	1.305	20	1.050	1.074	1.247	30	3.003	3.111	3.617

4. Gráficas (Nacional e Internacional)

4.1 Por día de la semana (promedio)

N. únicos / Visitas (x 100)

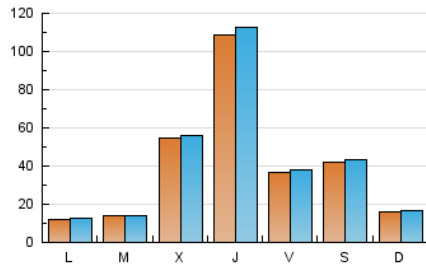

Páginas (x 100)

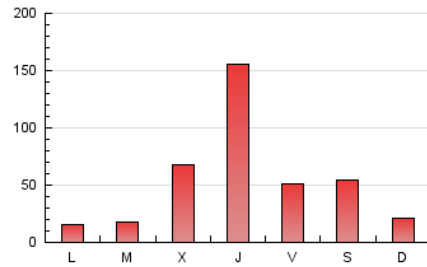

4.2 Por franja horaria (promedio)

Visitas (x 1000)



Páginas (x 1000)



4.3 Por meses

N. únicos / Visitas (x 1000)

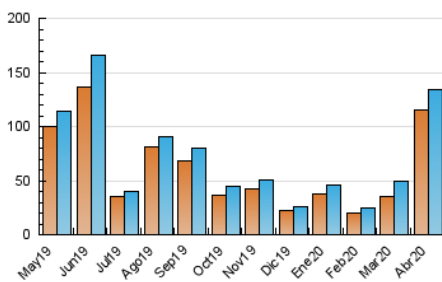

Páginas (x 1000)

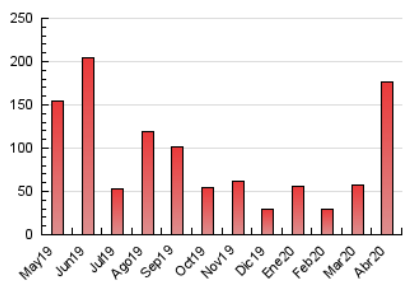



INFORMACION Y CONTROL DE PUBLICACIONES, S.A.

Velázquez, 46, 1º Drcha - Tel. 91 435 00 32 Fax 91 435 96 05 - 28001 - MADRID
 Entença, 218 Entr. 7 - Tel 93 439 24 18 Fax 93 419 25 34 - 08029 - BARCELONA

Anexo - Tráfico Nacional

Título: ANDALUCIAINFORMACION.ES - VIRUJI.ES
URL Primaria: http://viruji.es/
Editor: Publicaciones del Sur, S.A.
Domicilio: De la Investigación, Parcela D-11
Ciudad: 11407 JEREZ DE LA FRONTERA
Teléfono: 956 30 25 11
Fax: 956 31 81 59
E-mail:
Clasificación: Noticias e Información
Sub-Clasificación: Noticias globales y actualidad



1. Cifras totales y promedios (Nacional)

MES - AÑO	NAVEGADORES UNICOS	VISITAS	PAGINAS
Abril - 2020	72.642	89.716	109.284
PROMEDIO DIARIO	2.889	2.991	3.643
PROMEDIO LUNES-VIERNES	3.178	3.296	4.023
PROMEDIO SABADO-DOMINGO	2.094	2.150	2.598
PAGINAS / VISITAS	1,22		
DURACION MEDIA VISITAS	0:00:20		
DURACION MEDIA PAGINAS	0:01:31		

2. Secciones (Nacional)

	PAGINAS	%
HOME	676	0.62 %
RESTO	108.608	99.38 %

3. Por día del mes (Nacional)

Día	N. únicos	Visitas	Páginas	Día	N. únicos	Visitas	Páginas	Día	N. únicos	Visitas	Páginas
1	1.382	1.432	1.631	11	1.043	1.053	1.174	21	1.431	1.468	1.654
2	1.549	1.590	1.871	12	618	631	746	22	18.863	19.155	23.535
3	1.685	1.761	2.081	13	584	597	701	23	21.806	22.977	29.205
4	870	900	1.061	14	831	870	1.081	24	4.503	4.783	6.002
5	540	552	648	15	1.795	1.855	2.227	25	10.135	10.425	12.796
6	772	798	898	16	1.547	1.599	1.917	26	1.749	1.806	2.207
7	732	761	878	17	1.065	1.097	1.322	27	1.040	1.093	1.303
8	1.204	1.239	1.388	18	787	803	996	28	1.335	1.392	1.608
9	1.240	1.274	1.452	19	1.007	1.032	1.153	29	2.071	2.166	2.561
10	976	1.000	1.110	20	877	893	1.014	30	2.628	2.714	3.064

4. Gráficas (Nacional)

4.1 Por día de la semana (promedio)

N. únicos / Visitas (x 100)

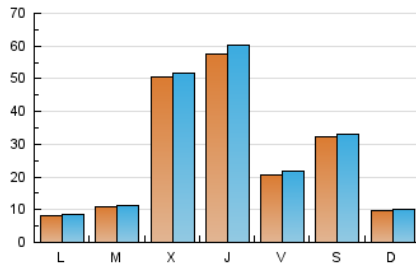

Páginas (x 100)

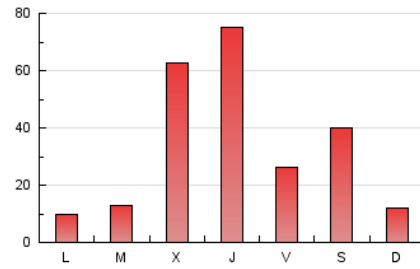

4.2 Por franja horaria (promedio)

Visitas (x 1000)



Páginas (x 1000)

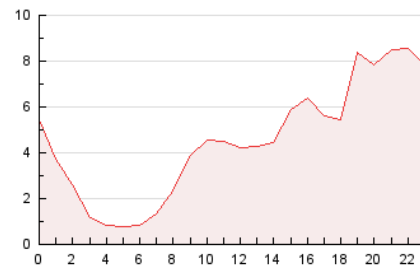

4.3 Por meses

N. únicos / Visitas (x 1000)

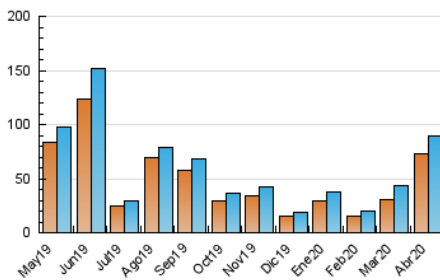

Páginas (x 1000)

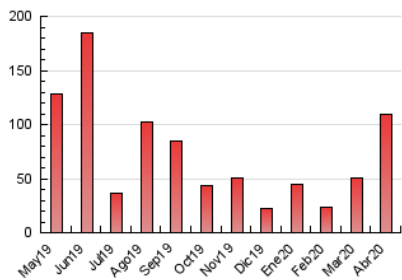

5. Observaciones

Este Medio Electrónico de Comunicación ha sido medido por la herramienta Google Analytics de Google

6. Definiciones básicas (Para más información ver Normas Técnicas para el Control de los Medios Electrónicos de Comunicación)

Página Vista:

Conjunto de ficheros enviado a un usuario como resultado de una petición del mismo recibida por el servidor. Cuando la página está formada por varios marcos (frames), el conjunto de los mismos tendrá, a efectos de cómputo, la consideración de una página unitaria.

Visita:

Una secuencia ininterrumpida de páginas servidas a un usuario válido. Si dicho usuario no realiza peticiones de páginas en un periodo de tiempo (30 min) la siguiente petición constituirá el inicio de una nueva visita.

Navegador Único:

Total de combinaciones únicas de una dirección IP y un identificador adicional. Los medios pueden utilizar cookies o el Identificador de Alta de registro.

Duración Página Vista:

Tiempo acumulado en segundos de todas las páginas vistas (en visitas de dos o más páginas vistas), dividido por el número total de páginas vistas.

Duración Visita:

Tiempo en segundos de todas las visitas de dos o más páginas vistas, dividido por el número total de visitas de dos o más páginas vistas.

Tráfico nacional:

Audiencia/difusión correspondiente a España medida en base a los datos de las direcciones IP registradas por el sistema de medición.

7. Opinión

De OJDinteractiva, la división de INFORMACIÓN Y CONTROL DE PUBLICACIONES S.A.:

Hemos examinado la información facilitada por el editor del medio electrónico para el periodo que comprende la presente certificación.

Nuestro examen se ha realizado de acuerdo con las normas y procedimientos establecidos en las Normas Técnicas para el Control de los Medios Electrónicos de Comunicación.

En nuestra opinión, la presente certificación presenta razonablemente la difusión/audiencia registrada por este canal.

ADVERTENCIA:

El trabajo de OJDinteractiva, la división de INFORMACIÓN Y CONTROL DE PUBLICACIONES S.A (INTROL) se limita a la realización de pruebas para la revisión de los datos de recuento suministrados por el editor con la finalidad de expresar una opinión sobre la razonabilidad de dichos datos de acuerdo con las Normas Técnicas para el control de los MEC.

Por tanto, INTROL no acepta responsabilidad alguna por las inexactitudes o errores que puedan existir en los datos de recuento. Tampoco acepta ninguna responsabilidad por la falsedad en los datos de recuento recibidos del editor, ni por otros datos de medición que no están incluidos en el análisis.

Mayo - 2020

OJDinteractiva