



INFORMACION Y CONTROL DE PUBLICACIONES, S.A.

Velázquez, 46, 1º Drcha - Tel. 91 435 00 32 Fax 91 435 96 05 - 28001 - MADRID
 Entença, 218 Entr. 7 - Tel 93 439 24 18 Fax 93 419 25 34 - 08029 - BARCELONA

Título: ANDALUCIAINFORMACION.ES - VIRUJI.ES
URL Primaria: http://viruji.es/
Editor: Publicaciones del Sur, S.A.
Domicilio: De la Investigación, Parcela D-11
Ciudad: 11407 JEREZ DE LA FRONTERA
Teléfono: 956 30 25 11
Fax: 956 31 81 59
E-mail:
Clasificación: Noticias e Información
Sub-Clasificación: Noticias globales y actualidad



1. Cifras totales y promedios (Nacional e Internacional)

MES - AÑO	NAVEGADORES UNICOS	VISITAS	PAGINAS
Marzo - 2019	70.209	86.165	107.368
PROMEDIO DIARIO	2.716	2.780	3.463
PROMEDIO LUNES-VIERNES	3.147	3.220	3.999
PROMEDIO SABADO-DOMINGO	1.811	1.854	2.340
PAGINAS / VISITAS	1,25		
DURACION MEDIA VISITAS	0:00:17		
DURACION MEDIA PAGINAS	0:01:08		

2. Secciones (Nacional e Internacional)

	PAGINAS	%
HOME	427	0.40 %
RESTO	106.941	99.60 %

3. Por día del mes (Nacional e Internacional)

Día	N. únicos	Visitas	Páginas	Día	N. únicos	Visitas	Páginas	Día	N. únicos	Visitas	Páginas
1	608	635	782	11	1.640	1.704	2.027	21	4.176	4.250	5.138
2	1.673	1.717	2.177	12	2.257	2.341	2.876	22	3.099	3.199	3.825
3	811	830	1.031	13	1.673	1.725	2.207	23	2.152	2.226	2.769
4	2.229	2.264	2.743	14	8.418	8.657	10.796	24	4.347	4.411	5.788
5	2.062	2.130	2.608	15	2.378	2.436	2.982	25	1.606	1.646	2.013
6	5.398	5.522	7.666	16	1.933	1.997	2.366	26	4.042	4.107	4.750
7	2.094	2.147	2.834	17	1.555	1.587	1.950	27	7.195	7.300	9.271
8	1.723	1.764	2.156	18	1.627	1.688	2.002	28	2.984	3.037	3.665
9	1.306	1.347	1.699	19	972	998	1.225	29	8.242	8.382	10.354
10	671	683	844	20	1.654	1.689	2.050	30	2.251	2.287	2.950
								31	1.415	1.459	1.824

4. Gráficas (Nacional e Internacional)

4.1 Por día de la semana (promedio)

N. únicos / Visitas (x 100)

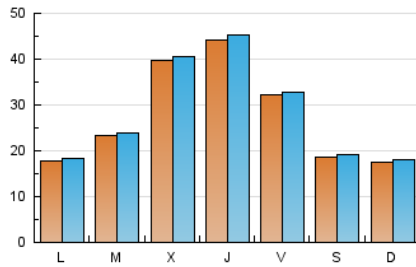

Páginas (x 100)

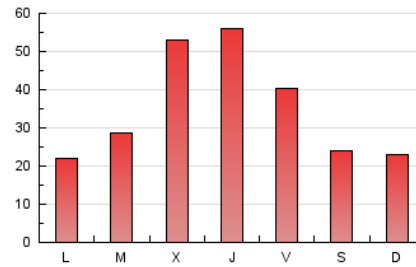

4.2 Por franja horaria (promedio)

Visitas (x 1000)



Páginas (x 1000)



4.3 Por meses

N. únicos / Visitas (x 1000)

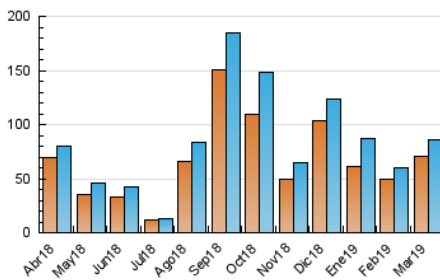

Páginas (x 1000)

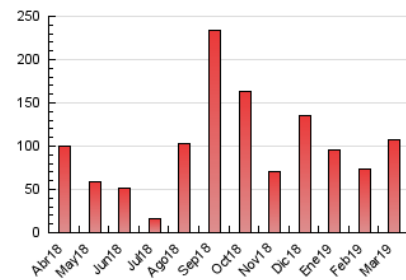



INFORMACION Y CONTROL DE PUBLICACIONES, S.A.

Velázquez, 46, 1º Drcha - Tel. 91 435 00 32 Fax 91 435 96 05 - 28001 - MADRID
 Entença, 218 Entr. 7 - Tel 93 439 24 18 Fax 93 419 25 34 - 08029 - BARCELONA

Anexo - Tráfico Nacional

Título: ANDALUCIAINFORMACION.ES - VIRUJI.ES
URL Primaria: http://viruji.es/
Editor: Publicaciones del Sur, S.A.
Domicilio: De la Investigación, Parcela D-11
Ciudad: 11407 JEREZ DE LA FRONTERA
Teléfono: 956 30 25 11
Fax: 956 31 81 59
E-mail:
Clasificación: Noticias e Información
Sub-Clasificación: Noticias globales y actualidad



1. Cifras totales y promedios (Nacional)

MES - AÑO	NAVEGADORES UNICOS	VISITAS	PAGINAS
Marzo - 2019	63.892	79.414	98.670
PROMEDIO DIARIO	2.504	2.562	3.183
PROMEDIO LUNES-VIERNES	2.923	2.990	3.706
PROMEDIO SABADO-DOMINGO	1.624	1.663	2.085
PAGINAS / VISITAS	1,24		
DURACION MEDIA VISITAS	0:00:16		
DURACION MEDIA PAGINAS	0:01:07		

2. Secciones (Nacional)

	PAGINAS	%
HOME	353	0.36 %
RESTO	98.317	99.64 %

3. Por día del mes (Nacional)

Día	N. únicos	Visitas	Páginas	Día	N. únicos	Visitas	Páginas	Día	N. únicos	Visitas	Páginas
1	498	520	633	11	1.443	1.496	1.773	21	3.934	4.007	4.832
2	1.535	1.570	1.988	12	2.076	2.156	2.645	22	2.869	2.966	3.551
3	674	692	851	13	1.506	1.551	1.975	23	1.965	2.035	2.502
4	2.061	2.090	2.510	14	8.099	8.339	10.404	24	4.072	4.127	5.392
5	1.822	1.885	2.273	15	2.129	2.182	2.661	25	1.424	1.462	1.772
6	5.091	5.203	7.244	16	1.757	1.819	2.152	26	3.781	3.840	4.414
7	1.878	1.919	2.540	17	1.404	1.434	1.752	27	6.881	6.960	8.854
8	1.527	1.564	1.894	18	1.436	1.488	1.730	28	2.698	2.746	3.309
9	1.036	1.068	1.303	19	821	845	1.024	29	7.946	8.075	9.966
10	495	504	589	20	1.464	1.494	1.814	30	2.068	2.102	2.720
								31	1.237	1.275	1.603

4. Gráficas (Nacional)

4.1 Por día de la semana (promedio)

N. únicos / Visitas (x 100)

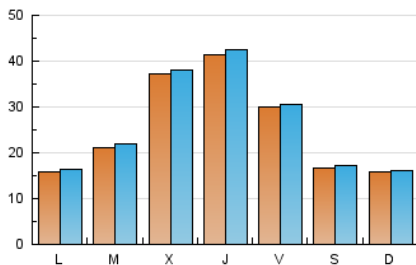

Páginas (x 100)

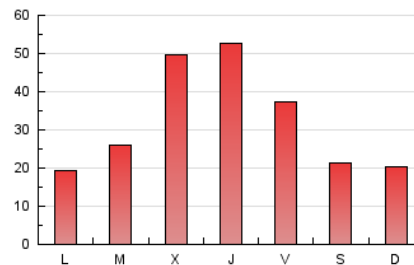

4.2 Por franja horaria (promedio)

Visitas (x 1000)

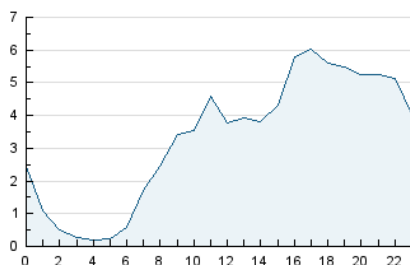

Páginas (x 1000)

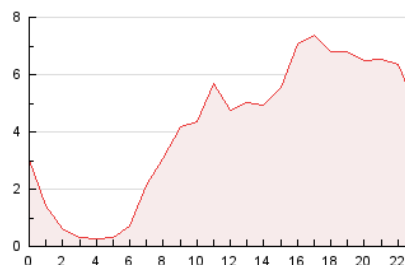

4.3 Por meses

N. únicos / Visitas (x 1000)

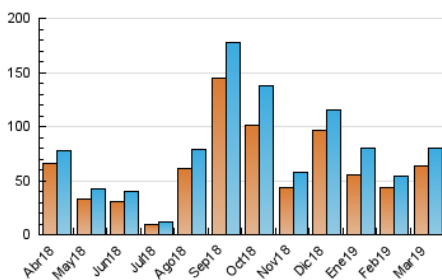

Páginas (x 1000)

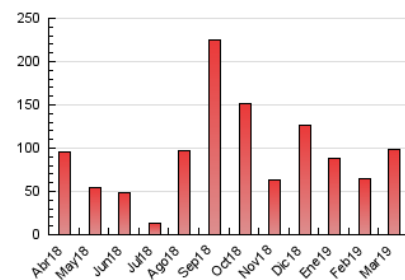

5. Observaciones

Este Medio Electrónico de Comunicación ha sido medido por la herramienta Google Analytics de Google

6. Definiciones básicas (Para más información ver Normas Técnicas para el Control de los Medios Electrónicos de Comunicación)

Página Vista:

Conjunto de ficheros enviado a un usuario como resultado de una petición del mismo recibida por el servidor. Cuando la página está formada por varios marcos (frames), el conjunto de los mismos tendrá, a efectos de cómputo, la consideración de una página unitaria.

Visita:

Una secuencia ininterrumpida de páginas servidas a un usuario válido. Si dicho usuario no realiza peticiones de páginas en un periodo de tiempo (30 min) la siguiente petición constituirá el inicio de una nueva visita.

Navegador Único:

Total de combinaciones únicas de una dirección IP y un identificador adicional. Los medios pueden utilizar cookies o el Identificador de Alta de registro.

Duración Página Vista:

Tiempo acumulado en segundos de todas las páginas vistas (en visitas de dos o más páginas vistas), dividido por el número total de páginas vistas.

Duración Visita:

Tiempo en segundos de todas las visitas de dos o más páginas vistas, dividido por el número total de visitas de dos o más páginas vistas.

Tráfico nacional:

Audiencia/difusión correspondiente a España medida en base a los datos de las direcciones IP registradas por el sistema de medición.

7. Opinión

De OJDinteractiva, la división de INFORMACIÓN Y CONTROL DE PUBLICACIONES S.A.:

Hemos examinado la información facilitada por el editor del medio electrónico para el periodo que comprende la presente certificación.

Nuestro examen se ha realizado de acuerdo con las normas y procedimientos establecidos en las Normas Técnicas para el Control de los Medios Electrónicos de Comunicación.

En nuestra opinión, la presente certificación presenta razonablemente la difusión/audiencia registrada por este canal.

ADVERTENCIA:

El trabajo de OJDinteractiva, la división de INFORMACIÓN Y CONTROL DE PUBLICACIONES S.A (INTROL) se limita a la realización de pruebas para la revisión de los datos de recuento suministrados por el editor con la finalidad de expresar una opinión sobre la razonabilidad de dichos datos de acuerdo con las Normas Técnicas para el control de los MEC.

Por tanto, INTROL no acepta responsabilidad alguna por las inexactitudes o errores que puedan existir en los datos de recuento. Tampoco acepta ninguna responsabilidad por la falsedad en los datos de recuento recibidos del editor, ni por otros datos de medición que no están incluidos en el análisis.

Abril - 2019

OJDinteractiva