



INFORMACION Y CONTROL DE PUBLICACIONES, S.A.

Velázquez, 46, 1º Drcha - Tel. 91 435 00 32 Fax 91 435 96 05 - 28001 - MADRID
 Entença, 218 Entr. 7 - Tel 93 439 24 18 Fax 93 419 25 34 - 08029 - BARCELONA

Título: ANDALUCIAINFORMACION.ES - VIRUJI.ES
URL Primaria: http://viruji.es/
Editor: Publicaciones del Sur, S.A.
Domicilio: De la Investigación, Parcela D-11
Ciudad: 11407 JEREZ DE LA FRONTERA
Teléfono: 956 30 25 11
Fax: 956 31 81 59
E-mail:
Clasificación: Noticias e Información
Sub-Clasificación: Noticias globales y actualidad



1. Cifras totales y promedios (Nacional e Internacional)

MES - AÑO	NAVEGADORES UNICOS	VISITAS	PAGINAS
Febrero - 2019	49.753	60.493	72.916
PROMEDIO DIARIO	2.102	2.160	2.604
PROMEDIO LUNES-VIERNES	2.141	2.203	2.628
PROMEDIO SABADO-DOMINGO	2.004	2.054	2.545
PAGINAS / VISITAS	1,21		
DURACION MEDIA VISITAS	0:00:18		
DURACION MEDIA PAGINAS	0:01:27		

2. Secciones (Nacional e Internacional)

	PAGINAS	%
HOME	433	0.59 %
RESTO	72.483	99.41 %

3. Por día del mes (Nacional e Internacional)

Día	N. únicos	Visitas	Páginas	Día	N. únicos	Visitas	Páginas	Día	N. únicos	Visitas	Páginas
1	1.059	1.103	1.256	11	535	551	628	21	821	848	1.057
2	835	861	955	12	1.708	1.744	1.996	22	5.299	5.466	6.890
3	2.853	2.919	3.275	13	1.785	1.830	2.020	23	1.137	1.177	1.428
4	2.485	2.538	2.820	14	1.078	1.116	1.257	24	3.420	3.477	4.512
5	6.958	7.146	8.000	15	535	549	716	25	1.334	1.363	1.823
6	3.984	4.141	4.785	16	419	437	526	26	843	873	1.058
7	1.998	2.075	2.368	17	5.329	5.413	7.214	27	1.506	1.562	1.921
8	1.029	1.060	1.170	18	3.130	3.187	4.205	28	1.161	1.194	1.472
9	835	873	948	19	3.572	3.658	4.510				
10	1.202	1.275	1.499	20	2.005	2.057	2.607				

4. Gráficas (Nacional e Internacional)

4.1 Por día de la semana (promedio)

N. únicos / Visitas (x 100)

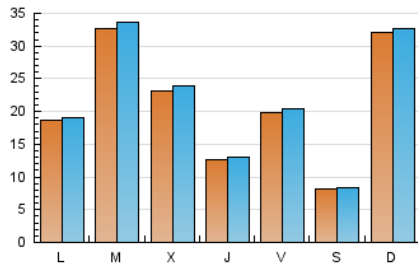

Páginas (x 100)

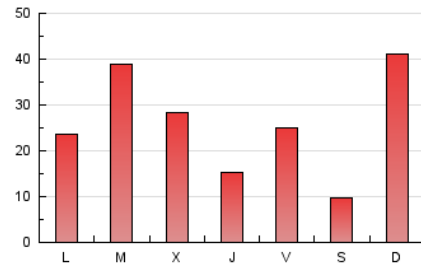

4.2 Por franja horaria (promedio)

Visitas (x 1000)



Páginas (x 1000)



4.3 Por meses

N. únicos / Visitas (x 1000)

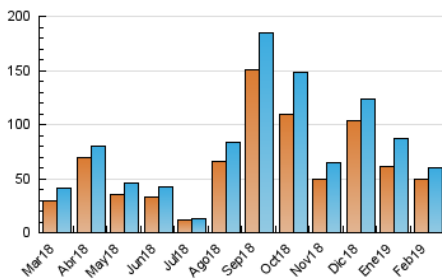

Páginas (x 1000)

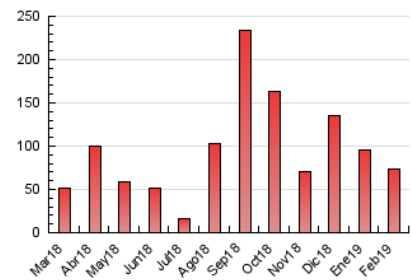



INFORMACION Y CONTROL DE PUBLICACIONES, S.A.

Velázquez, 46, 1º Drcha - Tel. 91 435 00 32 Fax 91 435 96 05 - 28001 - MADRID
 Entença, 218 Entr. 7 - Tel 93 439 24 18 Fax 93 419 25 34 - 08029 - BARCELONA

Anexo - Tráfico Nacional

Título: ANDALUCIAINFORMACION.ES - VIRUJI.ES
URL Primaria: http://viruji.es/
Editor: Publicaciones del Sur, S.A.
Domicilio: De la Investigación, Parcela D-11
Ciudad: 11407 JEREZ DE LA FRONTERA
Teléfono: 956 30 25 11
Fax: 956 31 81 59
E-mail:
Clasificación: Noticias e Información
Sub-Clasificación: Noticias globales y actualidad



1. Cifras totales y promedios (Nacional)

MES - AÑO	NAVEGADORES UNICOS	VISITAS	PAGINAS
Febrero - 2019	43.954	54.089	64.918
PROMEDIO DIARIO	1.881	1.932	2.319
PROMEDIO LUNES-VIERNES	1.902	1.955	2.318
PROMEDIO SABADO-DOMINGO	1.827	1.873	2.321
PAGINAS / VISITAS	1,20		
DURACION MEDIA VISITAS	0:00:17		
DURACION MEDIA PAGINAS	0:01:25		

2. Secciones (Nacional)

	PAGINAS	%
HOME	362	0.56 %
RESTO	64.556	99.44 %

3. Por día del mes (Nacional)

Día	N. únicos	Visitas	Páginas	Día	N. únicos	Visitas	Páginas	Día	N. únicos	Visitas	Páginas
1	898	937	1.062	11	390	398	456	21	624	646	802
2	716	735	810	12	1.442	1.472	1.674	22	4.540	4.679	5.919
3	2.692	2.753	3.090	13	1.484	1.518	1.663	23	904	939	1.124
4	2.305	2.350	2.615	14	911	943	1.051	24	3.196	3.248	4.206
5	6.665	6.821	7.630	15	401	411	527	25	1.166	1.193	1.576
6	3.677	3.823	4.397	16	290	305	368	26	691	713	844
7	1.762	1.832	2.092	17	5.063	5.144	6.840	27	1.329	1.376	1.667
8	874	900	997	18	2.839	2.891	3.794	28	1.017	1.045	1.278
9	687	718	779	19	3.250	3.333	4.051				
10	1.069	1.139	1.349	20	1.780	1.827	2.257				

4. Gráficas (Nacional)

4.1 Por día de la semana (promedio)

N. únicos / Visitas (x 100)

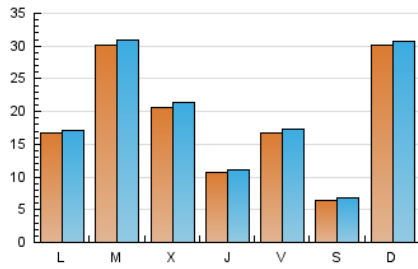

Páginas (x 100)

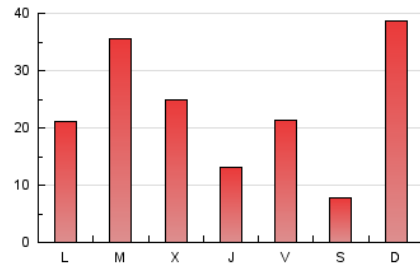

4.2 Por franja horaria (promedio)

Visitas (x 1000)

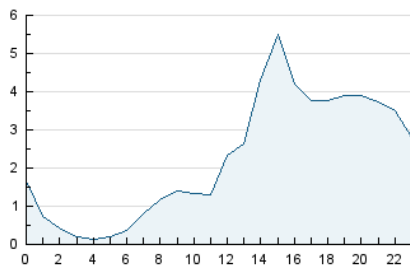

Páginas (x 1000)

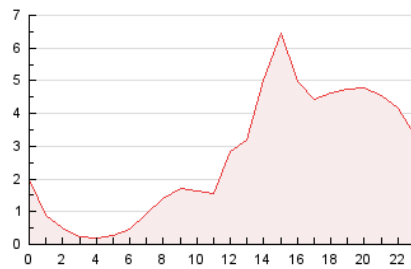

4.3 Por meses

N. únicos / Visitas (x 1000)

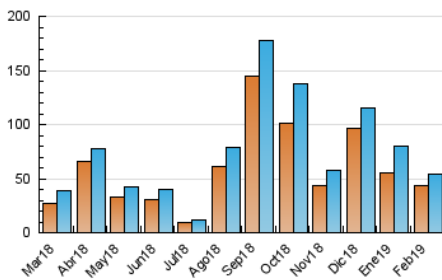

Páginas (x 1000)

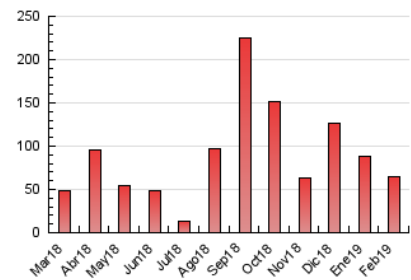

5. Observaciones

Este Medio Electrónico de Comunicación ha sido medido por la herramienta Google Analytics de Google

6. Definiciones básicas (Para más información ver Normas Técnicas para el Control de los Medios Electrónicos de Comunicación)

Página Vista:

Conjunto de ficheros enviado a un usuario como resultado de una petición del mismo recibida por el servidor. Cuando la página está formada por varios marcos (frames), el conjunto de los mismos tendrá, a efectos de cómputo, la consideración de una página unitaria.

Visita:

Una secuencia ininterrumpida de páginas servidas a un usuario válido. Si dicho usuario no realiza peticiones de páginas en un periodo de tiempo (30 min) la siguiente petición constituirá el inicio de una nueva visita.

Navegador Único:

Total de combinaciones únicas de una dirección IP y un identificador adicional. Los medios pueden utilizar cookies o el Identificador de Alta de registro.

Duración Página Vista:

Tiempo acumulado en segundos de todas las páginas vistas (en visitas de dos o más páginas vistas), dividido por el número total de páginas vistas.

Duración Visita:

Tiempo en segundos de todas las visitas de dos o más páginas vistas, dividido por el número total de visitas de dos o más páginas vistas.

Tráfico nacional:

Audiencia/difusión correspondiente a España medida en base a los datos de las direcciones IP registradas por el sistema de medición.

7. Opinión

De OJDinteractiva, la división de INFORMACIÓN Y CONTROL DE PUBLICACIONES S.A.:

Hemos examinado la información facilitada por el editor del medio electrónico para el periodo que comprende la presente certificación.

Nuestro examen se ha realizado de acuerdo con las normas y procedimientos establecidos en las Normas Técnicas para el Control de los Medios Electrónicos de Comunicación.

En nuestra opinión, la presente certificación presenta razonablemente la difusión/audiencia registrada por este canal.

ADVERTENCIA:

El trabajo de OJDinteractiva, la división de INFORMACIÓN Y CONTROL DE PUBLICACIONES S.A (INTROL) se limita a la realización de pruebas para la revisión de los datos de recuento suministrados por el editor con la finalidad de expresar una opinión sobre la razonabilidad de dichos datos de acuerdo con las Normas Técnicas para el control de los MEC.

Por tanto, INTROL no acepta responsabilidad alguna por las inexactitudes o errores que puedan existir en los datos de recuento. Tampoco acepta ninguna responsabilidad por la falsedad en los datos de recuento recibidos del editor, ni por otros datos de medición que no están incluidos en el análisis.

Marzo - 2019

OJDinteractiva