



INFORMACION Y CONTROL DE PUBLICACIONES, S.A.

Velázquez, 46, 1º Drcha - Tel. 91 435 00 32 Fax 91 435 96 05 - 28001 - MADRID
 Entença, 218 Entr. 7 - Tel 93 439 24 18 Fax 93 419 25 34 - 08029 - BARCELONA

Título: ELDIARIO.ES - CASTILLA LA MANCHA

URL Primaria:

Editor: Diario de Prensa Digital, S.L.

Domicilio: Pilar de Zaragoza, 9

Ciudad: 28028 MADRID

Teléfono: 91 548 96 67

Fax: 91 548 96 19

E-mail:

Clasificación: Noticias e Información

Sub-Clasificación: Noticias globales y actualidad

Castilla-La Mancha www.castillalamancha.es

1. Cifras totales y promedios (Nacional e Internacional)

MES - AÑO	NAVEGADORES UNICOS	VISITAS	PAGINAS
Agosto - 2019	420.441	487.437	537.901
PROMEDIO DIARIO	15.205	15.724	17.352
PROMEDIO LUNES-VIERNES	14.181	14.670	16.232
PROMEDIO SABADO-DOMINGO	17.709	18.299	20.089
PAGINAS / VISITAS	1,10		
DURACION MEDIA VISITAS	0:00:47		
DURACION MEDIA PAGINAS	0:07:17		

2. Secciones (Nacional e Internacional)

	PAGINAS	%
HOME	11.324	2.11 %
RESTO	526.577	97.89 %

3. Por día del mes (Nacional e Internacional)

Día	N. únicos	Visitas	Páginas	Día	N. únicos	Visitas	Páginas	Día	N. únicos	Visitas	Páginas
1	7.093	7.378	8.265	11	8.588	8.847	10.002	21	8.506	8.968	10.229
2	5.395	5.664	6.357	12	5.679	5.994	6.962	22	10.534	10.964	12.135
3	5.654	5.865	6.479	13	7.340	7.647	8.750	23	6.691	7.061	7.981
4	6.544	6.829	7.556	14	7.395	7.772	8.795	24	4.811	5.049	5.787
5	25.068	26.084	27.730	15	5.852	6.122	6.898	25	6.186	6.489	7.360
6	10.331	10.707	11.785	16	98.327	99.842	108.438	26	10.234	10.723	12.408
7	18.389	18.886	20.660	17	84.326	86.698	94.105	27	8.333	8.704	9.952
8	12.583	12.956	14.324	18	28.692	29.704	32.412	28	6.553	6.859	7.839
9	8.408	8.722	9.775	19	9.678	10.207	11.523	29	9.978	10.392	11.682
10	6.167	6.489	7.272	20	16.867	17.921	19.976	30	12.750	13.172	14.640
								31	8.417	8.722	9.824

4. Gráficas (Nacional e Internacional)

4.1 Por día de la semana (promedio)

N. únicos / Visitas (x 100)

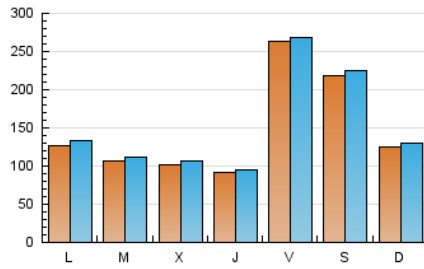

Páginas (x 100)

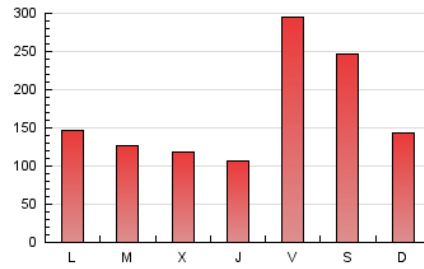

4.2 Por franja horaria (promedio)

Visitas (x 1000)



Páginas (x 1000)

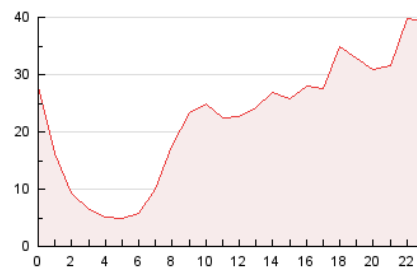

4.3 Por meses

N. únicos / Visitas (x 1000)

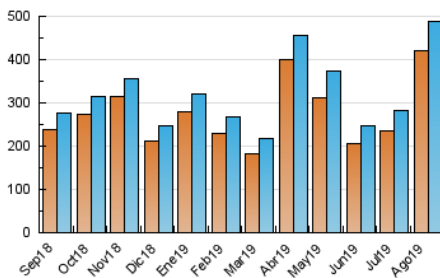

Páginas (x 1000)

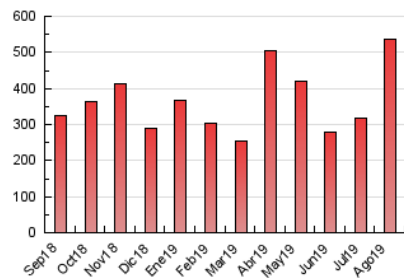



INFORMACION Y CONTROL DE PUBLICACIONES, S.A.

Velázquez, 46, 1º Drcha - Tel. 91 435 00 32 Fax 91 435 96 05 - 28001 - MADRID
 Entença, 218 Entr. 7 - Tel 93 439 24 18 Fax 93 419 25 34 - 08029 - BARCELONA

Anexo - Tráfico Nacional

Título: ELDIARIO.ES - CASTILLA LA MANCHA

URL Primaria:

Editor: Diario de Prensa Digital, S.L.

Domicilio: Pilar de Zaragoza, 9

Ciudad: 28028 MADRID

Teléfono: 91 548 96 67

Fax: 91 548 96 19

E-mail:

Clasificación: Noticias e Información

Sub-Clasificación: Noticias globales y actualidad



1. Cifras totales y promedios (Nacional)

MES - AÑO	NAVEGADORES UNICOS	VISITAS	PAGINAS
Agosto - 2019	376.175	435.629	481.485
PROMEDIO DIARIO	13.608	14.053	15.532
PROMEDIO LUNES-VIERNES	12.604	13.018	14.429
PROMEDIO SABADO-DOMINGO	16.061	16.581	18.227
PAGINAS / VISITAS	1,11		
DURACION MEDIA VISITAS	0:00:43		
DURACION MEDIA PAGINAS	0:06:39		

2. Secciones (Nacional)

	PAGINAS	%
HOME	10.909	2.27 %
RESTO	470.576	97.73 %

3. Por día del mes (Nacional)

Día	N. únicos	Visitas	Páginas	Día	N. únicos	Visitas	Páginas	Día	N. únicos	Visitas	Páginas
1	5.976	6.252	7.042	11	7.562	7.757	8.821	21	6.981	7.406	8.513
2	4.419	4.634	5.241	12	4.415	4.659	5.475	22	8.348	8.697	9.725
3	4.807	4.974	5.489	13	5.996	6.329	7.299	23	5.284	5.548	6.352
4	5.603	5.821	6.459	14	6.087	6.403	7.271	24	3.914	4.102	4.743
5	23.303	24.152	25.669	15	4.660	4.868	5.516	25	5.107	5.338	6.119
6	8.916	9.240	10.231	16	94.093	95.345	103.584	26	8.659	9.104	10.593
7	16.443	16.908	18.520	17	79.905	82.126	89.161	27	6.913	7.230	8.330
8	11.313	11.522	12.772	18	25.002	25.946	28.439	28	5.137	5.400	6.187
9	7.276	7.514	8.449	19	8.086	8.566	9.762	29	8.536	8.848	9.955
10	5.266	5.507	6.184	20	15.253	16.195	18.075	30	11.193	11.584	12.885
								31	7.384	7.654	8.624

4. Gráficas (Nacional)

4.1 Por día de la semana (promedio)

N. únicos / Visitas (x 100)

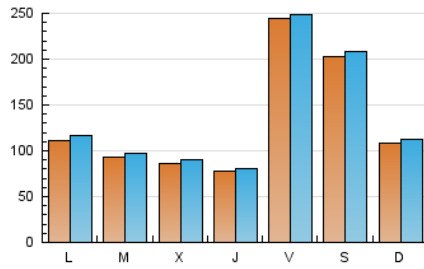

Páginas (x 100)

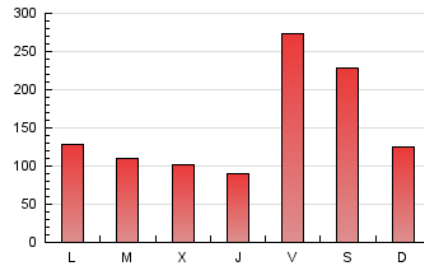

4.2 Por franja horaria (promedio)

Visitas (x 1000)

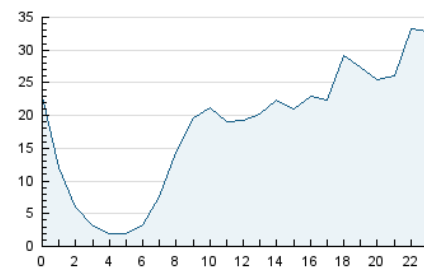

Páginas (x 1000)

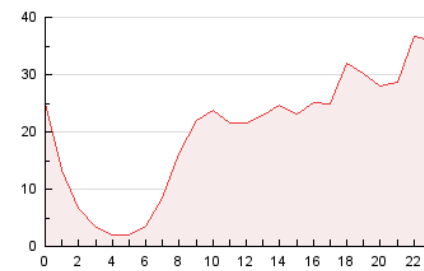

4.3 Por meses

N. únicos / Visitas (x 1000)

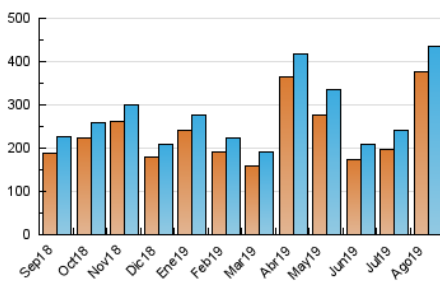

Páginas (x 1000)

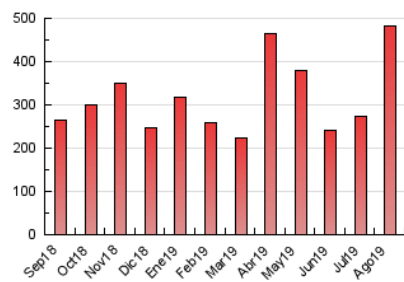

5. Observaciones

Este Medio Electrónico de Comunicación ha sido medido por la herramienta Google Analytics de Google

6. Definiciones básicas (Para más información ver Normas Técnicas para el Control de los Medios Electrónicos de Comunicación)

Página Vista:

Conjunto de ficheros enviado a un usuario como resultado de una petición del mismo recibida por el servidor. Cuando la página está formada por varios marcos (frames), el conjunto de los mismos tendrá, a efectos de cómputo, la consideración de una página unitaria.

Visita:

Una secuencia ininterrumpida de páginas servidas a un usuario válido. Si dicho usuario no realiza peticiones de páginas en un periodo de tiempo (30 min) la siguiente petición constituirá el inicio de una nueva visita.

Navegador Único:

Total de combinaciones únicas de una dirección IP y un identificador adicional. Los medios pueden utilizar cookies o el Identificador de Alta de registro.

Duración Página Vista:

Tiempo acumulado en segundos de todas las páginas vistas (en visitas de dos o más páginas vistas), dividido por el número total de páginas vistas.

Duración Visita:

Tiempo en segundos de todas las visitas de dos o más páginas vistas, dividido por el número total de visitas de dos o más páginas vistas.

Tráfico nacional:

Audiencia/difusión correspondiente a España medida en base a los datos de las direcciones IP registradas por el sistema de medición.

7. Opinión

De OJDinteractiva, la división de INFORMACIÓN Y CONTROL DE PUBLICACIONES S.A.:

Hemos examinado la información facilitada por el editor del medio electrónico para el periodo que comprende la presente certificación.

Nuestro examen se ha realizado de acuerdo con las normas y procedimientos establecidos en las Normas Técnicas para el Control de los Medios Electrónicos de Comunicación.

En nuestra opinión, la presente certificación presenta razonablemente la difusión/audiencia registrada por este canal.

ADVERTENCIA:

El trabajo de OJDinteractiva, la división de INFORMACIÓN Y CONTROL DE PUBLICACIONES S.A (INTROL) se limita a la realización de pruebas para la revisión de los datos de recuento suministrados por el editor con la finalidad de expresar una opinión sobre la razonabilidad de dichos datos de acuerdo con las Normas Técnicas para el control de los MEC.

Por tanto, INTROL no acepta responsabilidad alguna por las inexactitudes o errores que puedan existir en los datos de recuento. Tampoco acepta ninguna responsabilidad por la falsedad en los datos de recuento recibidos del editor, ni por otros datos de medición que no están incluidos en el análisis.

Septiembre - 2019

OJDinteractiva